

Unterrichtung
durch die Bundesregierung

Anlagenband
zum Sechzehnten Hauptgutachten der Monopolkommission 2004/2005

Inhaltsverzeichnis

	Seite
A. Methodischer Teil	
Methodische und inhaltliche Erläuterungen	4
Tabelle A.1: Unternehmensgruppen, gruppenzugehörige Unternehmen, Umsatz und Beschäftigte nach der Größe der Gruppen, Integrierte Datenbasis: Verband der Vereine Creditreform e. V. (VVC), Bureau van Dijk Electronic Publishing GmbH (BvD)	7
Tabelle A.2: Unternehmensgruppen, gruppenzugehörige Unternehmen, Umsatz und Beschäftigte nach der Größe der Gruppen, Datenquelle: Verband der Vereine Creditreform e. V. (VVC)	8
Tabelle A.3: Unternehmensgruppen, gruppenzugehörige Unternehmen, Umsatz und Beschäftigte nach der Größe der Gruppen, Datenquelle: Bureau van Dijk Electronic Publishing GmbH (BvD)	9
Abbildung A.1: Anstieg des absoluten Konzentrationsgrades infolge der Gruppenbildung der Unternehmen nach alternativen Datenquellen	10
Abbildung A.2: Anstieg des absoluten Konzentrationsgrades infolge der Gruppenbildung der Anbieter nach alternativen Datenquellen	11
Abbildung A.3: Anstieg des absoluten Konzentrationsgrades infolge der Gruppenbildung der Anbieter und die relative Abweichung der Ergebnisse nach alternativen Datenquellen	12
Tabelle A.4: Anzahl und Umsätze der wirtschaftlichen Einheiten nach gruppenunabhängigen Unternehmen, gruppenzugehörigen Unternehmen und Unternehmensgruppen, Integrierter Datenbestand mit der Schnittmenge der Angaben des Ver-	

	Seite
	bandes der Vereine Creditreform, e. V., Neuss, Zweistellige Wirtschaftsabteilungen der Abschnitte C und D des Produzierenden Gewerbes 13
Tabelle A.5:	Anzahl und Umsätze der wirtschaftlichen Einheiten nach gruppenunabhängigen Unternehmen, gruppenzugehörigen Unternehmen und Unternehmensgruppen, Integrierter Datenbestand mit der Schnittmenge der Angaben von Bureau van Dijk Electronic Publishing GmbH, Frankfurt am Main, Zweistellige Wirtschaftsabteilungen der Abschnitte C und D des Produzierenden Gewerbes 14
Tabelle A.6:	Anzahl und Umsätze der wirtschaftlichen Einheiten nach gruppenunabhängigen Unternehmen, gruppenzugehörigen Unternehmen und Unternehmensgruppen, Integrierter Datenbestand mit der Schnittmenge der Angaben des Verbandes der Vereine Creditreform e. V., Neuss, Vierstellige Wirtschaftsklassen der Abschnitte C und D des Produzierenden Gewerbes 15
Tabelle A.7:	Anzahl und Umsätze der wirtschaftlichen Einheiten nach gruppenunabhängigen Unternehmen, gruppenzugehörigen Unternehmen und Unternehmensgruppen, Integrierter Datenbestand mit der Schnittmenge der Angaben von Bureau van Dijk Electronic Publishing GmbH, Frankfurt am Main, Vierstellige Wirtschaftsklassen der Abschnitte C und D des Produzierenden Gewerbes 22
Tabelle A.8:	Anzahl und Umsätze der wirtschaftlichen Einheiten nach gruppenunabhängigen Unternehmen, gruppenzugehörigen Unternehmen und Unternehmensgruppen, Integrierter Datenbestand mit alternativer Schnittmenge der Angaben des Verbandes der Vereine Creditreform e. V., Neuss, sowie von Bureau van Dijk Electronic Publishing GmbH, Frankfurt am Main, Zweistellige Wirtschaftsabteilungen des Abschnitts F (Baugewerbe) des Produzierenden Gewerbes 29
Tabelle A.9:	Anzahl und Umsätze der wirtschaftlichen Einheiten nach gruppenunabhängigen Unternehmen, gruppenzugehörigen Unternehmen und Unternehmensgruppen, Integrierter Datenbestand mit der Schnittmenge der Angaben des Verbandes der Vereine Creditreform e. V., Neuss, Vierstellige Wirtschaftsklassen des Abschnitts F (Baugewerbe) des Produzierenden Gewerbes 30
Tabelle A.10:	Anzahl und Umsätze der wirtschaftlichen Einheiten nach gruppenunabhängigen Unternehmen, gruppenzugehörigen Unternehmen und Unternehmensgruppen, Integrierter Datenbestand mit der Schnittmenge der Angaben von Bureau van Dijk Electronic Publishing GmbH, Frankfurt am Main, Vierstellige Wirtschaftsklassen des Abschnitts F (Baugewerbe) des Produzierenden Gewerbes 31

Seite

B. Tabellenteil

Tabelle B.1:	Konzentration der Unternehmen unter Berücksichtigung der Gruppenbildung im Bergbau, in der Gewinnung von Steinen und Erden sowie im Verarbeitenden Gewerbe	32
Tabelle B.2:	Konzentration der Anbieter unter Berücksichtigung der Gruppenbildung im Bergbau, in der Gewinnung von Steinen und Erden sowie im Verarbeitenden Gewerbe	157
Tabelle B.3:	Konzentration der Unternehmen ohne Berücksichtigung der Gruppenbildung im institutionellen Handel und Gastgewerbe	197

A. Methodischer Teil

Methodische und inhaltliche Erläuterungen

1. Der statistische Anlagenband enthält in Teil B die Datenbasis zu den im Hauptband behandelten Konzentrationsstatistischen Ergebnissen. In Teil A werden hierzu kurze methodische und inhaltliche Erläuterungen gegeben.

Die Datenbasis gliedert sich in drei Grundtabellen:

- Tabelle B.1: Konzentration der Unternehmen und Unternehmensgruppen nach den Ergebnissen der Statistik nach Wirtschaftszweigen im Produzierenden Gewerbe,
- Tabelle B.2: Konzentration der Anbieter und Anbietergruppen nach den Ergebnissen der Produktionsstatistik,
- Tabelle B.3: Konzentration der Unternehmen im Handels- und Gastgewerbe.

Tabelle B.1: Konzentration der Unternehmen und Unternehmensgruppen nach den Ergebnissen der Statistik nach Wirtschaftszweigen im Produzierenden Gewerbe

2. Inhaltlicher, methodischer und empirischer Schwerpunkt der Kapitel I und II des Hauptbandes ist die Berücksichtigung der Gruppenbildung der Unternehmen und ihr Einfluss auf den Konzentrationsgrad. Kapitel I bezieht sich auf die Beteiligungsnetze aller Unternehmen mit Sitz in Deutschland. Von diesen gehören in allen Bereichen der Wirtschaft insgesamt 535 798 Unternehmen einer Unternehmensgruppe an. Als Datenquellen zur Ermittlung der Kapitalverflechtungen der Unternehmen hat die Monopolkommission die Bestände von zwei kommerziellen privaten Anbietern verwendet:

- Verband der Vereine Creditreform e. V. (VVC), Neuss, Stand 15. September 2005 zum Berichtszeitpunkt Ende 2003. Erfassung der Beteiligungsnetze für 466 029 Unternehmen, Dr. Jens Kammerath, Königswinter;
- Bureau van Dijk Electronic Publishing GmbH (BvD), Frankfurt am Main, Stand 22. November 2005 zum Berichtszeitpunkt Ende 2003, Erfassung der Beteiligungsnetze und Ermittlung der Gruppenzugehörigkeit für 251 040 Unternehmen.

Beide Datenbestände enthalten eine Schnittmenge von 181 271 gruppenzugehörigen Unternehmen, die in zahlreichen Fällen jeweils unterschiedlichen Unternehmensgruppen zugeordnet sind. Die Monopolkommission hat diese zu einem Datenbestand mit insgesamt 535 798 gruppenzugehörigen Unternehmen integriert. Dieser Bestand liegt nach der jeweils verwendeten Schnittmenge der Datenquellen VVC und BvD in alternativer Form vor. Die Unterschiede in den Ergebnissen sind in einer großen Anzahl der Wirtschafts- und Güterbereiche signifikant. Für zukünftige Aufbereitungen sollte das Ziel sein, die Gründe für unterschiedlichen Angaben aufzuklären und eine einzige integrierte Datenbasis zu verwenden.

3. In Kapitel II des Hauptbandes beschränkt sich die Analyse auf ausgewählte Abschnitte des Produzierenden Gewerbes. Nur für diese Abschnitte C (Bergbau und die Gewinnung von Steinen und Erden), D (Verarbeitendes Gewerbe) und F (Baugewerbe) liegen amtliche statistische Ergebnisse vor.

19 287 von insgesamt 37 714 Unternehmen mit 20 und mehr Beschäftigten gehören den Abschnitten C und D des Produzierenden Gewerbes an. Von diesen entfallen lediglich 7 556 Unternehmen auf 2 587 Gruppen mit zwei und mehr Mitgliedern. Die Anzahl der wirtschaftlichen Einheiten reduziert sich um 4 696. In vielen Fällen handelt es sich um Teilgruppen, deren Mitglieder weniger als 20 Beschäftigte besitzen oder einer diversifizierenden Unternehmensgruppe angehören, deren übrige Mitglieder ihren wirtschaftlichen Schwerpunkt in anderen Wirtschaftsbereichen haben. Im Baugewerbe gehören von insgesamt 14 203 Unternehmen 4 441 Unternehmen einer Unternehmensgruppe an.

4. Zur Konzentrationsstatistischen Aufbereitung der gruppenzugehörigen Unternehmen wurden die statistikexternen Angaben über die gruppenzugehörigen Unternehmen von den statistischen Ämtern der Länder mit den statistikinternen Angaben über Unternehmen zum Umsatz, zur Anzahl der Beschäftigten und zur Zuordnung zu einem Wirtschaftsbereich nach der Klassifikation der Wirtschaftszweige WZ 2003 verknüpft. Die Konzentrationsstatistische Aufbereitung der Angaben unter Berücksichtigung der Gruppenbildung der Unternehmen erfolgt mit Hilfe von DV-Programmen, die vom Statistischen Bundesamt und der Monopolkommission entwickelt wurden.

5. Die Abbildung A.1 vergleicht den Einfluss der Gruppenbildung der Unternehmen nach den alternativ verwendeten Datenbeständen auf der Ebene zweistelliger Wirtschaftsabteilungen. Trotz der mit der Größe vierstelliger Wirtschaftsklassen verbundenen saldierenden Effekte ist der Einfluss der Gruppenbildung in fast allen Bereichen signifikant. So entspricht ein Anstieg des absoluten Konzentrationsgrades – unabhängig von seinen Niveau – z. B. um 100 Prozent einer Reduzierung der Anzahl der wirtschaftlichen Einheiten infolge der Gruppenbildung um die Hälfte.

Aufgrund der Sensibilität des Konzentrationsgrades in Bezug auf Änderungen in der Anzahl und Größenstruktur der wirtschaftlichen Einheiten kommt dem Aufbau einer einzigen konsistenten integrierten Datenquelle erhebliche empirische Bedeutung zu. Die Unterschiede der empirischen Ergebnisse nach den alternativ verwendeten Datenquellen VVC und BvD sind zu weitreichend.

6. Die Tabellen A.1 bis A.3 enthalten für die jeweils verwendeten Datenbestände die Anzahl und den Umsatz der jeweils zu einer Gruppe gehörigen Unternehmen. Die Ergebnisse zeigen, dass ein erheblicher Teil der gruppenzugehörigen Unternehmen nur einer Teilgruppe angehört, die in der Mehrzahl der Fälle nur mit einem Mitglied in den untersuchten Abschnitten des Produzierenden Gewerbes vertreten ist. Diese Unternehmen sind jedoch nicht unmittelbar Konzentrationsstatistisch relevant, da

sie die Größenstruktur der wirtschaftlichen Einheiten nicht ändern. Allerdings ist zu vermuten, dass auch in diesen Fällen die Marktstellung gruppenzugehöriger und nicht gruppenzugehöriger Unternehmen unterschiedlich ist.

7. Die Tabellen A.4 bis A.11 enthalten eine Gliederung der Anzahl und der Umsätze der wirtschaftlichen Einheiten nach gruppenunabhängigen Unternehmen, gruppenzugehörigen Unternehmen und Unternehmensgruppen. Die Aufbereitung erfolgt jeweils nach zwei- und vierstelligen Positionen der Klassifikation der Wirtschaftszweige 2003 für die Abschnitte C und D sowie getrennt für Abschnitt F zum Baugewerbe sowie getrennt nach den beiden alternativ integrierten Datenbeständen, d. h. mit der Schnittmenge aus jeweils einer der beiden Datenbestände VVC und BvD.

Aus den Tabellen ist unmittelbar ersichtlich, auf welchen Komponenten der Anstieg des absoluten Konzentrationsgrades infolge der Gruppenbildung beruht und welches Gewicht die Änderung der Anzahl der wirtschaftlichen Einheiten und die auf sie jeweils entfallenden Umsatzanteile besitzen. Trotz des großen Anteils der Teilgruppen sind Gruppengrößen von mehr als 30 Mitgliedern selbst auf vierstelliger Ebene der Wirtschaftsklassen bemerkenswert.

**Tabelle B.2:
Konzentration der Anbieter und Anbietergruppen nach den Ergebnissen der Produktionsstatistik**

8. Die Monopolkommission verwendet neben den Ergebnissen der amtlichen Statistik nach Wirtschaftszweigen ergänzend die Ergebnisse der amtlichen Produktionsstatistik. Im Rahmen der institutionellen Statistik nach Wirtschaftszweigen werden die Unternehmen nach dem Schwerpunkt der Wertschöpfung mit ihrem gesamten Umsatz einem Wirtschaftsbereich zugeordnet. Bei diversifizierenden Unternehmen führen branchenfremde Umsatzanteile zu einer Verzerrung der Marktanteile, Größenstrukturen und Konzentrationsgrade. Im Rahmen der funktionalen Statistik werden die Absatzwerte von Gütern und Waren gleicher Art zusammengeführt, unabhängig davon, wo das zugehörige Unternehmen seinen wirtschaftlichen Schwerpunkt hat. Die funktionale Statistik enthält daher einen stärkeren Marktbezug.

9. Ein Vergleich der Konzentrationsstatistischen Ergebnisse mit und ohne Berücksichtigung der Gruppenbildung zeigt im Rahmen der Statistik nach Wirtschaftszweigen für Unternehmen sowie im Rahmen der Produktionsstatistik nach Anbietern auf der Ebene jeweils zweistelliger wirtschaftssystematischer Positionen nach Wirtschafts- bzw. Güterklassen tendenziell sehr ähnliche Ergebnisse. Der Zusammenhang zwischen der Diversifizierung und der Gruppenbildung der Unternehmen bleibt vor allem auf einer niedrigen Aggregationsstufe näher zu untersuchen. Hierzu gehört vor allem eine Ermittlung der Diversität der Mitglieder einer Unternehmensgruppen in Bezug auf die zwischen ihnen bestehenden horizontalen und ver-

tikalen Beziehungen sowie die Gewichtung der Leistungsströme mit Markt- oder Verrechnungspreisen.

10. Die Abbildungen A.2 und A.3 stellen den Einfluss der alternativ verwendeten Datenquellen auf der Ebene zweistelliger Güterklassen dar. Auch auf dieser Ebene ist die Divergenz des empirischen Befundes erheblich.

**Tabelle B.3:
Konzentration der Unternehmen im Handels- und Gastgewerbe**

11. Die Aufbereitungen der Monopolkommission in den Tabellen B.1 und B.2 unter Einbezug der Gruppenbildung der Unternehmen sind auf ausgewählte Bereiche des Produzierenden Gewerbes beschränkt.¹ Nur für diesen Bereich liegen vergleichbare Angaben über einzelne Unternehmen aus den amtlichen Erhebungen vor. Für andere Wirtschaftsbereiche, wie das Handels- und Gaststättengewerbe und ausgewählte Teile des Dienstleistungsbereichs, sind lediglich Ergebnisse aus amtlichen Stichprobenerhebungen verfügbar. Diese sind in Bezug auf die Gruppenbildung der Unternehmen nicht repräsentativ. Für andere Bereiche liegen keine amtlichen statistischen Ergebnisse vor. Dies führt unter wettbewerbs- und Konzentrationsstatistischen Gesichtspunkten zu einem weitreichenden Informationsdefizit, da in diesen Bereichen die Gruppenbildung der Unternehmen besonders ausgeprägt ist. Namentlich im Einzelhandel wird die wettbewerbspolitisch unmittelbar wirkende horizontale Konzentration durch Gruppen, Ketten, Einkaufskooperationen und Vertriebssysteme geprägt.

Die Tabelle B.3 beschränkt sich daher auf eine Fortschreibung der Konzentrationsstatistischen Ergebnisse für das Handels- und Gaststättengewerbe ohne Berücksichtigung der Gruppenbildung der Unternehmen.²

Darüber hinaus hat sich die amtliche Statistik infolge der vor allem mit der Umstellung der Klassifikation der Wirtschaftszweige verbundenen Kapazitätsengpässe auf die institutionelle Aufbereitung der Ergebnisse nach Unternehmen beschränkt. Auf eine funktionale Aufbereitung nach Warengruppen wurde verzichtet.³ Dies ist unter fachlichen Gesichtspunkten ein weiterer Informationsverlust.

12. Im Vergleich zum Vierzehnten Hautgutachten unterscheidet sich die Präsentation der Konzentrationsstatistischen Ergebnisse für Unternehmen des Handels im Berichtsjahr 2003 gegenüber 2001. Unter datentechnischen Gesichtspunkten wurden die Programme der amtlichen Statistik für die Bereiche Handel und Gaststättengewerbe auf das Produzierende Gewerbe abgestimmt. Unter Ein-

¹ Nach der Klassifikation der Wirtschaftszweige 2003 die Abschnitte C (Bergbau und Gewinnung von Steinen und Erden), D (Verarbeitendes Gewerbe) und F (Baugewerbe), d. h. ohne Abschnitt E (Energie und Wasserversorgung).

² Zur Gruppenbildung und den Verflechtungen der Unternehmen im Lebensmitteleinzelhandel vgl. insbesondere die jährliche Veröffentlichung der TradeDimensions GmbH, Frankfurt am Main, TOP-Firmen 2006, Der Lebensmittelhandel in Deutschland Food/Nonfood.

³ Vergleiche hierzu Tz. 8.

satz eines sequenziellen Verfahrens wurde aus der Stichprobe die Grundgesamtheit rekonstruiert, und die Einzelsätze wurden nach Maßgabe der Hochrechnungsfaktoren vervielfältigt. Ein branchenbezogener Vergleich dieser Ergebnisse mit den veröffentlichten Branchenergebnissen in der Jahreserhebung 2003 zeigt eine große Übereinstimmung. Daneben wurde das Verfahren zur automatisierten Prüfung der statistischen Geheimhaltung – wie auch im Produzierenden Gewerbe – verfeinert, und die Dominanzfälle wurden standardmäßig geprüft.

Das Statistische Bundesamt vermutet, dass die Berechnungsergebnisse für den Herfindahl-Index, den Variationskoeffizienten – wie auch für den hier nicht veröffentlichten Gini-Koeffizienten – präziser sind. Diese Koeffizienten lie-

gen nicht nur für das Merkmal Umsatz, sondern auch für alle Merkmale, insbesondere auch für die Anzahl der Beschäftigten vor.

Auf die Aufteilung der Umsätze der Unternehmen nach den Anteilen im Großhandel, im Einzelhandel und in sonstigen Bereichen wurde verzichtet. Die früheren Aufbereitungen führten zu keinen signifikanten Differenzierungen. Das bedeutet, der Diversifizierungsrad war in Bezug auf diese weit abgegrenzten Bereiche zu gering. Zur erleichterten Wahrung der statistischen Geheimhaltung wurde nur das Merkmal „Gesamte Bruttoinvestitionen“ dargestellt und auf die Teilmenge „Wert der Sachanlagen“ verzichtet. Die Berechnung der Konzentration nach dem Rohertrag wurde aufrechterhalten.

Tabelle A.1

Anstieg des absoluten Konzentrationsgrades infolge der Gruppenbildung der Unternehmen nach alternativen Datenquellen^{1,2}

– Zweistellige Wirtschaftsabteilungen im Produzierenden Gewerbe, Deutschland 2003³

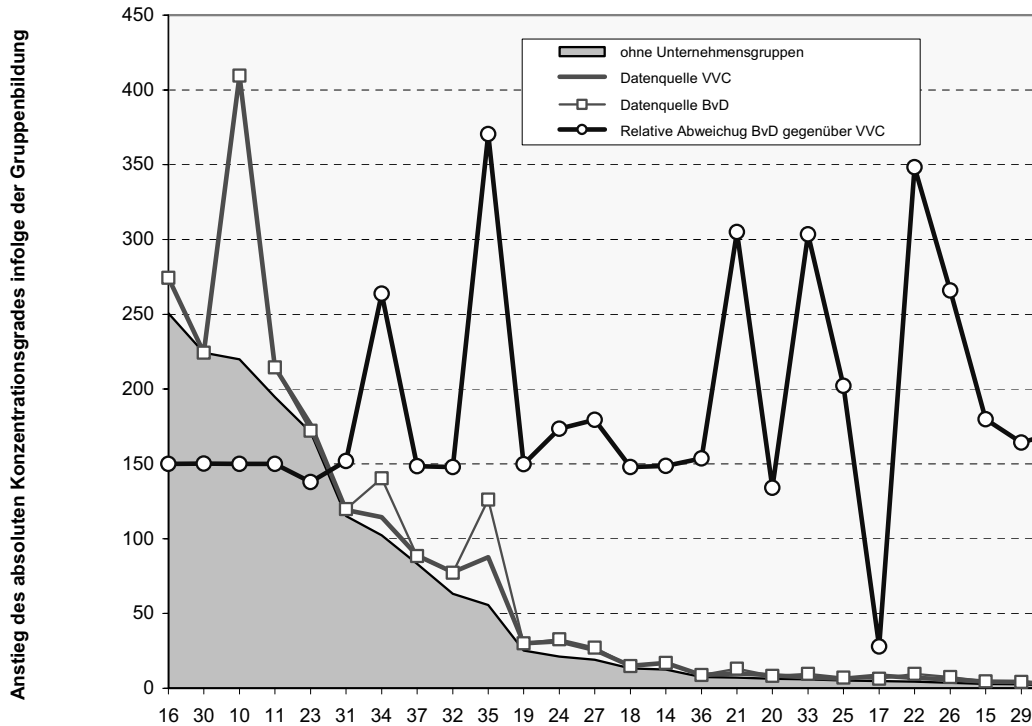

Zweistellige Wirtschaftsabteilungen im Produzierenden Gewerbe

WZ	Bezeichnung	ohne Gruppen	VVC	BvD
16	Tabakverarbeitung	250,73	274,35	274,35
30	H. v. Büromasch., DV-Gerät. u. -Eindr.	224,23	224,24	224,33
10	Kohlenbergbau, Torfgewinnung	219,92	409,53	409,51
11	Gew. v. Erdöl u. Erdgas, Erbrg. Verb.Dienstleistg.	194,71	214,55	214,55
23	Kokerei, Mineralölverarb. H. v. Brutstoffen	171,23	176,44	172,15
31	H. v. Geräten d. Elektriz. Erzg., -Verteilung u.ä.	115,14	119,27	119,71
34	H. v. Kraftwagen u. Kraftwagenteilen	102,16	114,30	140,32
37	Recycling	83,22	88,69	88,43
32	Rundfunk-, Fernseh- u. Nachrichtentechnik	63,13	77,63	77,30
35	Sonst. Fahrzeugbau	55,66	87,52	126,12
19	Ledergewerbe	25,17	30,05	30,04
24	Chemische Industrie	21,12	31,33	32,80
27	Metallerzeugung u. -Bearbeitung	19,09	25,71	27,22
18	Bekleidungsgewerbe	13,38	14,94	14,88
14	Gew. v. Steinen u. Erden, sonst. Bergbau	12,51	17,03	16,98
36	H. v. Möbeln, Schmuck, Musikinstr., Sportger. usw	7,46	8,79	8,85
21	Papiergewerbe	7,03	10,05	13,17
20	Holzgewerbe (oh. H. v. Möbeln)	6,35	8,60	8,33
33	Medizin-, Mess-, Steuer- u. Regelungstechnik, Optik	5,92	7,37	9,63
25	H. v. Gummi- u. Kunststoffwaren	5,17	6,44	7,12
17	Textilgewerbe	4,78	8,45	6,39
22	Verlags-, Druckgewerbe, Vervielfältigung	4,35	6,85	9,57
26	Glasgew., Keramik, Verarb. v. Steinen u. Erden	3,67	6,03	7,42
15	Ernährungsgewerbe	2,96	4,38	4,65
29	Maschinenbau	2,75	4,17	4,28
28	H. v. Metallerzeugnissen	1,48	1,85	1,93
	insgesamt	5,58	6,57	7,69

Datenquellen:

¹ Verband der Vereine Creditreform e.V. (VVC), Neuss, Stand 15. September 2005 zum Berichtszeitpunkt Ende 2003. E-Beteiligungsnetze für 466.029 Unternehmen, Dr. Jens Kammerath, Königswinter.

² Bureau van Dijk Electronic Publishing GmbH (BvD), Frankfurt am Main, Stand 22. November 2005 zum Berichtszeitpunkt Erfassung der Beteiligungsnetze und Ermittlung der Gruppenzugehörigkeit für 251.040 Unternehmen.

³ Statistische Ämter des Bundes und der Länder: Verknüpfung der statistikexternen Angaben zur Gruppenzugehörigkeit mit internen Einzelaangaben über Umsatz, Beschäftigte und den wirtschaftlichen Schwerpunkt der Unternehmen in den Abschn.

Tabelle A.2

Unternehmensgruppen, gruppenzugehörige Unternehmen, Umsatz und Beschäftigte nach der Größe der Gruppen

Datenquelle: Verband der Vereine Creditreform e.V. (VVC)

– Produzierendes Gewerbe, Deutschland Ende 2003 –

lfd. Nr.	Unternehmen in einer Gruppe	Unternehmens- gruppen	Unternehmen	Umsatz	Beschäftigte
	Anzahl	Anzahl	Anzahl	1.000 Euro	Anzahl
1	1	10.288	10.288	383.660.493	1.696.278
2	2	1.566	3.132	163.185.071	747.350
3	3	443	1.329	200.662.419	673.907
4	4	178	712	53.175.763	244.913
5	5	70	350	25.187.609	122.200
6	6	37	222	44.443.274	140.670
7	7	31	217	16.244.225	67.145
8	8	13	104	9.849.491	36.333
9	9	17	153	75.401.253	241.237
10	10	9	90	8.864.718	41.221
11	11	6	66	5.320.528	23.922
12	12	4	48	1.710.652	10.160
13	13	3	39	922.116	4.618
14	14	7	98	22.491.784	93.002
15	16	2	32	3.131.942	12.998
16	17	3	51	1.441.020	8.466
17	18	1	18	6.015.518	32.825
18	19	1	19	8.913.382	43.024
19	20	1	20	1.051.327	5.993
20	21	1	21	225.282	2.251
21	22	1	22	1.429.445	6.418
22	23	2	46	18.474.152	96.709
23	25	1	25	563.406	2.496
24	26	1	26	1.193.549	6.739
25	30	2	60	639.200	5.027
26	33	2	66	7.963.556	74.408
27	41	1	41	5.698.699	30.600
gruppenzugehörige Unternehmen insgesamt		12.691	17.295	1.067.859.874	4.470.910
mehrere Unternehmen einer Gruppe		2.403	7.007	684.199.381	2.774.632
einzelne Unternehmen einer Gruppe		10.288	10.288	383.660.493	1.696.278
gruppenunabhängige Unternehmen			20.419	310.347.860	1.760.275
Unternehmen insgesamt			37.714	1.378.207.734	6.231.185

Datenquellen:

Verband der Vereine Creditreform e.V. (VVC), Neuss, Stand 15. September 2005 zum Berichtszeitpunkt Ende 2003. Auswertungen der Angaben über 466.029 gruppenzugehörige Unternehmen.

Aufbereitung der Daten:

¹ Statistische Ämter des Bundes und der Länder: Verknüpfung der statistikexternen Angaben zur Gruppenzugehörigkeit mit den statistikinternen Angaben über Umsatz, Beschäftigte und wirtschaftlichem Schwerpunkt der Unternehmen in den Abschnitten C und D der Klassifikation der Wirtschaftszweige (WZ 2003).

² Erfassung der Beteiligungsnetze und Ermittlung der Gruppenzugehörigkeit der Unternehmen, Dr. Jens Kammerath, Königswinter.

³ Forschungsdatenzentrum des Statistischen Bundesamtes, Alexander Vogel (Bearb.): Anwendung der von der Monopolkommission entwickelten Analysesoftware.

Tabelle A.3

Unternehmensgruppen, gruppenzugehörige Unternehmen, Umsatz und Beschäftigte nach der Größe der Gruppen

Datenquelle: Bureau van Dijk Electronic Publishing GmbH (BvD)

– Produzierendes Gewerbe, Deutschland Ende 2003 –

Lfd. Nr.	Unternehmen in einer Gruppe	Unternehmens- gruppen	Unternehmen	Umsatz	Beschäftigte
	Anzahl	Anzahl	Anzahl	1.000 Euro	Anzahl
1	1	8.910	8.910	276.264.672	1.360.242
2	2	1.540	3.080	169.571.722	806.524
3	3	422	1.266	130.486.208	419.058
4	4	191	764	162.222.062	492.586
5	5	75	375	36.731.707	116.091
6	6	51	306	21.492.472	84.476
7	7	30	210	13.911.988	66.307
8	8	25	200	28.749.332	96.618
9	9	15	135	13.681.062	60.951
10	10	15	150	12.757.466	49.603
11	11	3	33	4.449.087	19.817
12	12	6	72	70.101.196	220.675
13	13	7	91	12.556.370	58.031
14	14	7	98	16.547.614	83.307
15	15	3	45	19.363.770	68.339
16	16	4	64	9.533.369	40.702
17	17	1	17	1.836.702	11.089
18	18	4	72	3.348.418	16.531
19	19	1	19	5.188.642	23.366
20	22	1	22	945.683	4.795
21	24	4	96	13.428.623	102.495
22	26	2	52	4.125.572	18.151
23	27	3	81	20.054.499	101.950
24	30	1	30	9.509.784	48.638
25	33	1	33	67.842	1.579
26	37	1	37	5.310.172	24.848
27	43	1	43	1.972.893	11.217
gruppenzugehörige Unternehmen insgesamt		11.324	16.301	1.064.208.927	4.407.986
mehrere Unternehmen einer Gruppe		2.414	7.391	787.944.255	3.047.744
einzelne Unternehmen einer Gruppe		8.910	8.910	276.264.672	1.360.242
gruppenunabhängige Unternehmen			21.413	313.998.807	1.823.199
Unternehmen insgesamt			37.714	1.378.207.734	6.231.185

Datenquellen:

Bureau van Dijk Electronic Publishing GmbH (BvD), Frankfurt am Main, Stand 22. November 2005 zum Berichtszeitpunkt Ende 2003. Erfassung der Beteiligungsnetze und Ermittlung der Gruppenzugehörigkeit über 251.040 Unternehmen.

Aufbereitung der Daten:

¹ Statistische Ämter des Bundes und der Länder: Verknüpfung der statistikexternen Angaben zur Gruppenzugehörigkeit mit den statistikinternen Angaben über Umsatz, Beschäftigte und wirtschaftlichem Schwerpunkt der Unternehmen in den Abschnitten C und D der Klassifikation der Wirtschaftszweige (WZ 2003).

² Forschungsdatenzentrum des Statistischen Bundesamtes, Alexander Vogel (Bearb.): Anwendung der von der Monopolkommission entwickelten Analysesoftware.

Abbildung A.1

Anstieg des absoluten Konzentrationsgrades infolge der Gruppenbildung der Unternehmen nach alternativen Datenquellen^{1,2}

– Zweistellige Wirtschaftsabteilungen im Produzierenden Gewerbe, Deutschland 2003³ –

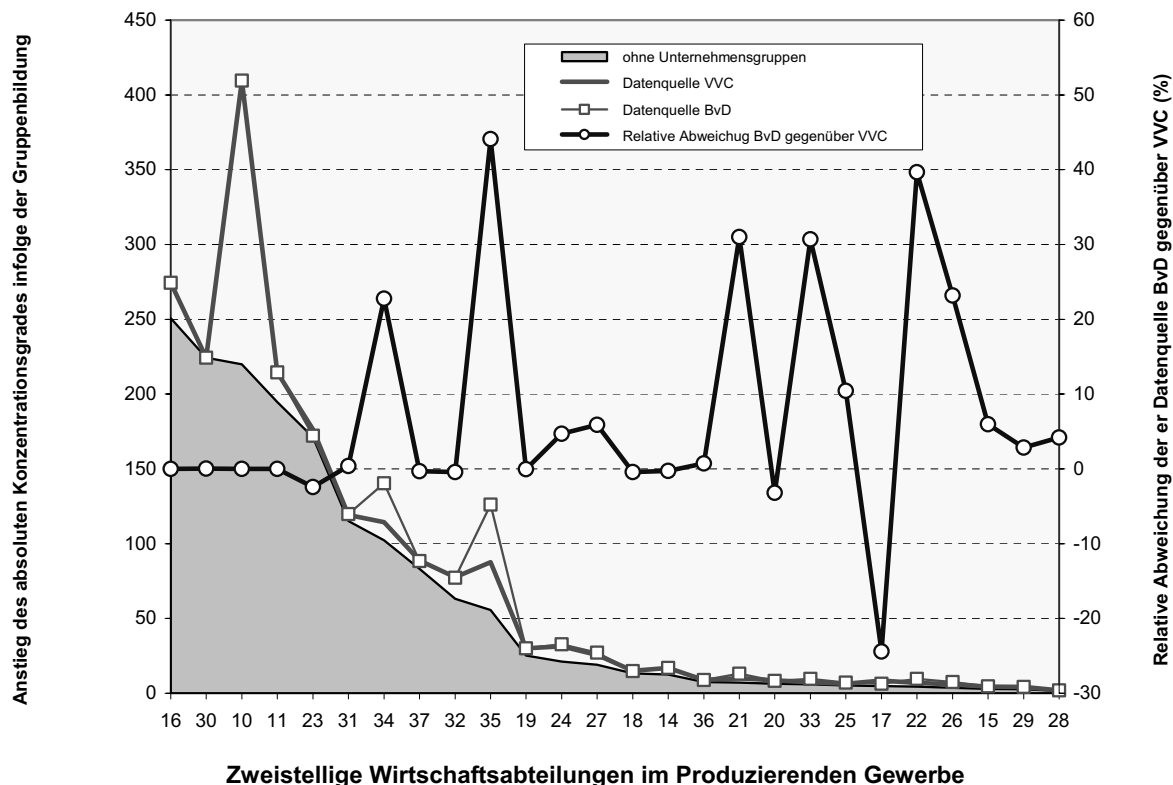

WZ	Bezeichnung	ohne Gruppen	VVC	BvD	BvD - VVC %
16	Tabakverarbeitung	250,73	274,35	274,35	0,000
30	H. v. Büromasch., DV-Gerät u. -Einr.	224,23	224,24	224,33	0,040
10	Kohlenbergbau, Torfgewinnung	219,92	409,53	409,51	-0,005
11	Gew. v. Erdöl u. Erdgas, Erbrg. Verb.Dienstleistg.	194,71	214,55	214,55	0,000
23	Kokerei, Mineralölverarb. H. v. Brutstoffen	171,23	176,44	172,15	-2,430
31	H. v. Geräten d. Elektriz. Erzg., -Verteilung u.ä.	115,14	119,27	119,71	0,369
34	H. v. Kraftwagen u. Kraftwagenteilen	102,16	114,30	140,32	22,759
37	Recycling	83,22	88,69	88,43	-0,295
32	Rundfunk-, Fernseh- u. Nachrichtentechnik	63,13	77,63	77,30	-0,434
35	Sonst. Fahrzeugbau	55,66	87,52	126,12	44,103
19	Ledergewerbe	25,17	30,05	30,04	-0,041
24	Chemische Industrie	21,12	31,33	32,80	4,693
27	Metallerzeugung u. -Bearbeitung	19,09	25,71	27,22	5,874
18	Bekleidungsgewerbe	13,38	14,94	14,88	-0,443
14	Gew. v. Steinen u. Erden, sonst. Bergbau	12,51	17,03	16,98	-0,284
36	H. v. Möbeln, Schmuck, Musikinstr., Sportger. usw	7,46	8,79	8,85	0,737
21	Papiergewerbe	7,03	10,05	13,17	30,984
20	Holzgewerbe (oh. H. v. Möbeln)	6,35	8,60	8,33	-3,198
33	Medizin-, Mess-, Steuer- u. Regelungstechnik, Optik	5,92	7,37	9,63	30,682
25	H. v. Gummi- u. Kunststoffwaren	5,17	6,44	7,12	10,428
17	Textilgewerbe	4,78	8,45	6,39	-24,412
22	Verlags-, Druckgewerbe, Vervielfältigung	4,35	6,85	9,57	39,673
26	Glasgew., Keramik, Verarb. v. Steinen u. Erden	3,67	6,03	7,42	23,174
15	Ernährungsgewerbe	2,96	4,38	4,65	5,978
29	Maschinenbau	2,75	4,17	4,28	2,840
28	H. v. Metallerzeugnissen	1,48	1,85	1,93	4,204
	insgesamt	5,58	6,57	7,69	17,101

Datenquellen:

¹ Verband der Vereine Creditreform e.V. (VVC), Neuss, , Stand 15. September 2005 zum Berichtszeitpunkt Ende 2003. Erfassung der Beteiligungsnetze für 466.029 Unternehmen, Dr. Jens Kammerath, Königswinter.
² Bureau van Dijk Electronic Publishing GmbH (BvD), Frankfurt am Main, Stand 22. November 2005 zum Berichtszeitpunkt Ende 2003, Erfassung der Beteiligungsnetze und Ermittlung der Gruppenzugehörigkeit für 251.040 Unternehmen.
³ Statistische Ämter des Bundes und der Länder: Verknüpfung der statistikexternen Angaben zur Gruppenzugehörigkeit mit den statistik-internen Einzelangaben über Umsatz, Beschäftigte und den wirtschaftlichen Schwerpunkt der Unternehmen in den Abschnitten C und D der Klassifikation der Wirtschaftszweige (WZ 2003), Dr. Mathias Krenzer (Bearb.).

Abbildung A.2

Anstieg des absoluten Konzentrationsgrades infolge der Gruppenbildung der Anbieter nach alternativen Datenquellen^{1,2}

– Zweistellige Güterabteilungen im Produzierenden Gewerbe, Deutschland 2003³ –

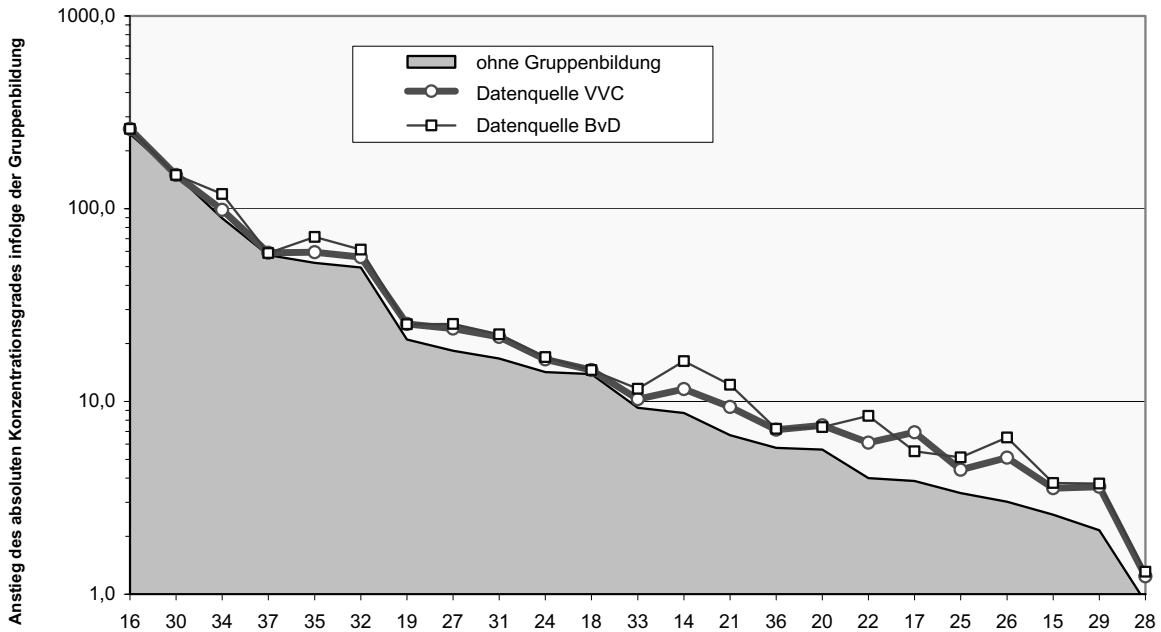

Zweistellige Güterabteilungen im Produzierenden Gewerbe

GP	Bezeichnung	ohne Gruppen	VVC	BvD
16	Tabakerzeugnisse	245,0023	259,3780	259,3780
30	Büromaschinen, Datenverarbeitungsgeräte und -einrichtungen	149,6123	149,6191	149,8256
34	Kraftwagen und Kraftwagenteile	89,1704	98,7373	119,1633
37	Sekundärrohstoffe	57,5208	59,1143	58,8855
35	Sonstige Fahrzeuge	52,2964	59,4386	71,4033
32	Nachrichtentechnik, Rundfunk- u. Fernsehger. sowie elektron. Bauelemente	49,5789	56,0930	61,3776
19	Leder und Lederwaren	20,9435	25,2004	25,1606
27	Metalle und Halbzeug daraus	18,3261	23,8586	25,2386
31	Geräte der Elektrizitätserzeugung und -verteilung u.ä.	16,7080	21,6292	22,2608
24	Chemische Erzeugnisse	14,2068	16,5506	16,9754
18	Bekleidung	13,8866	14,5375	14,5407
33	Medizin-, meß-, steuerungs-, regelungstechn. und optische Erzeugn.; Uhren	9,2787	10,2809	11,6401
14	Steine und Erden, sonstige Bergbauerzeugnisse	8,7100	11,6075	16,2148
21	Papier, Pappe und Waren daraus	6,6867	9,3692	12,1929
36	Möbel, Schmuck, Musikinstrumente, Sportger., Spielw. u. sonstige Erzeugnisse	5,7393	7,1266	7,2087
20	Holz sowie Holz-, Kork- und Flechtwaren (ohne Möbel)	5,6355	7,5198	7,3508
22	Verlags- und Druckerzeugnisse, bespielte Ton-, Bild- u. Datenträger	3,9993	6,1139	8,4072
17	Textilien	3,8742	6,9301	5,5042
25	Gummi- und Kunststoffwaren	3,3455	4,4190	5,1345
26	Glas, Keramik, bearbeitete Steine und Erden	3,0201	5,1033	6,4975
15	Nahrungs- und Futtermittel sowie Getränke	2,5836	3,5539	3,7804
29	Maschinen	2,1490	3,6112	3,7538
28	Metallerzeugnisse	0,9116	1,2380	1,3062
	insgesamt	4,0022	4,4979	5,3518

Datenquellen:

¹ Verband der Vereine Creditreform e.V. (VVC), Neuss, , Stand 15. September 2005 zum Berichtszeitpunkt Ende 2003. Erfassung der Beteiligungsnetze für 466.029 Unternehmen, Dr. Jens Kammerath, Königswinter.

² Bureau van Dijk Electronic Publishing GmbH (BvD), Frankfurt am Main, Stand 22. November 2005 zum Berichtszeitpunkt Ende 2003, Erfassung der Beteiligungsnetze und Ermittlung der Gruppenzugehörigkeit für 251.040 Unternehmen.

³ Statistische Ämter des Bundes und der Länder: Verknüpfung der statistikexternen Angaben zur Gruppenzugehörigkeit mit den statistikinternen Einzelangaben über Umsatz, Beschäftigte und den wirtschaftlichen Schwerpunkt der Unternehmen in den Abschnitten C und D der Klassifikation der Wirtschaftszweige (WZ 2003), Dr. Mathias Krenzer (Bearb.).

Abbildung A.3

Anstieg des absoluten Konzentrationsgrades infolge der Gruppenbildung der Anbieter und die relative Abweichung der Ergebnisse nach alternativen Datenquellen^{1,2}

– Zweistellige Güterabteilungen im Produzierenden Gewerbe, Deutschland 2003³ –

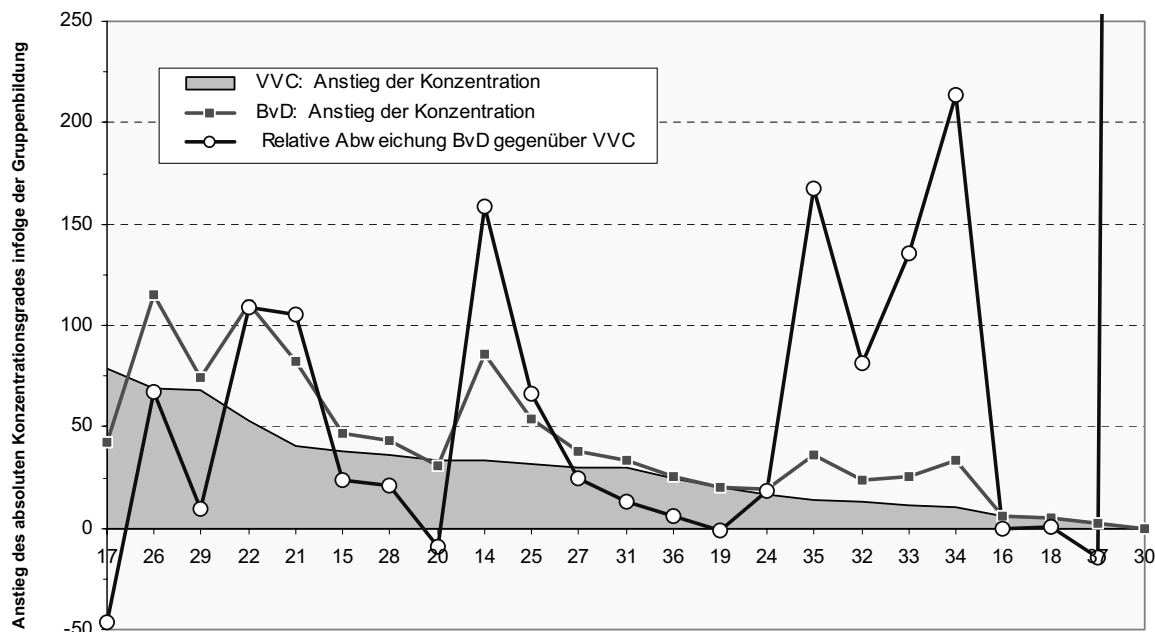

Zweistellige Güterabteilungen im Produzierenden Gewerbe

GP	Bezeichnung	VVC %	BvD %	BvD - VVC %
17	Textilien	78,8773	42,0727	-46,6606
26	Glas, Keramik, bearbeitete Steine und Erden	68,9782	115,1398	66,9220
29	Maschinen	68,0376	74,6737	9,7535
22	Verlags- und Druckerzeugnisse, bespielte Ton-, Bild- und Datenträger	52,8727	110,2141	108,4519
21	Papier, Pappe und Waren daraus	40,1163	82,3450	105,2659
15	Nahrungs- und Futtermittel sowie Getränke	37,5564	46,3227	23,3417
28	Metallerzeugnisse	35,7996	43,2843	20,9071
20	Holz sowie Holz-, Kork- und Flechtwaren (ohne Möbel)	33,4358	30,4370	-8,9687
14	Steine und Erden, sonstige Bergbauerzeugnisse	33,2671	86,1641	159,0071
25	Gummi- und Kunststoffwaren	32,0863	53,4730	66,6535
27	Metalle und Halbzeug daraus	30,1891	37,7195	24,9441
31	Geräte der Elektrizitätserzeugung und -verteilung u.ä.	29,4545	33,2346	12,8337
36	Möbel, Schmuck, Musikinstrumente, Sportgeräte, Spielwaren und sonstige Erzeugnisse	24,1708	25,6019	5,9212
19	Leder und Lederwaren	20,3257	20,1355	-0,9356
24	Chemische Erzeugnisse	16,4973	19,4872	18,1236
35	Sonstige Fahrzeuge	13,6573	36,5359	167,5183
32	Nachrichtentechnik, Rundfunk- und Fernsehgeräte sowie elektronische Bauelemente	13,1389	23,7979	81,1256
33	Medizin-, meß-, steuerungs-, regelungstechnische und optische Erzeugnisse; Uhren	10,8015	25,4502	135,6182
34	Kraftwagen und Kraftwagenteile	10,7287	33,6354	213,5078
16	Tabakerzeugnisse	5,8676	5,8676	0,0000
18	Bekleidung	4,6870	4,7099	0,4882
37	Sekundärrohstoffe	2,7703	2,3725	-14,3583
30	Büromaschinen, Datenverarbeitungsgeräte und -einrichtungen	0,0045	0,1426	3045,5670
insgesamt		12,3852	33,7214	172,2708

Datenquellen:

¹ Verband der Vereine Creditreform e.V. (VVC), Neuss, Stand 15. September 2005 zum Berichtszeitpunkt Ende 2003. Erfassung der Beteiligungsnetze für 466.029 Unternehmen, Dr. Jens Kammerath, Königswinter.

² Bureau van Dijk Electronic Publishing GmbH (BvD), Frankfurt am Main, Stand 22. November 2005 zum Berichtszeitpunkt Ende 2003, Erfassung der Beteiligungsnetze und Ermittlung der Gruppenzugehörigkeit für 251.040 Unternehmen.

³ Statistische Ämter des Bundes und der Länder: Verknüpfung der statistikexternen Angaben zur Gruppenzugehörigkeit mit den statistikinternen Einzelangaben über Umsatz, Beschäftigte und den wirtschaftlichen Schwerpunkt der Unternehmen in den Abschnitten C und D der Klassifikation der Wirtschaftszweige (WZ 2003), Dr. Mathias Krenzer (Bearb.).

Tabelle A.4

Anzahl und Umsätze der wirtschaftlichen Einheiten nach gruppenunabhängigen Unternehmen, gruppenzugehörigen Unternehmen und Unternehmensgruppen
 Integrierter Datenbestand mit der Schnittmenge der Angaben des Verbandes der Vereine Creditreform e.V., Neuss
 Zweistellige Wirtschaftsabteilungen der Abschnitte C und D des Produzierenden Gewerbes
 – Deutschland Ende 2003 –

lfd. Nr.	WZ 93	Anzahl ¹⁾						Umsatz (1000 €) ²⁾				Einheiten						
		Unter- nehmen	davon nicht in Gruppen	davon in Gruppen	Gruppen	Größe der Gruppen		Umsatz	davon nicht in Gruppen	davon in Gruppen	Gruppen							
						Minimum	Maximum	Mittel	Einheiten									
1	10	37	29	8	3	2	4	2,67	32	3.237.886,372	1.225.367,313	2.012.519,059	2.012.519,059	2.012.519,059	2.012.519,059	3.237.886,372		
2	11	20	14	6	3	2	2	2,00	17	5.302.018,797	3.619.301,694	1.682.717,103	1.682.717,103	1.682.717,103	1.682.717,103	5.302.018,797		
3	14	380	321	59	21	2	7	2,81	342	3.660.482,436	2.532.841,552	1.127.640,884	1.127.640,884	1.127.640,884	1.127.640,884	3.660.482,436		
4	15	4.834	4.306	528	193	2	15	2,74	4.499	128.741.734,839	78.697.504,520	50.044.230,319	50.044.230,319	50.044.230,319	50.044.230,319	128.741.734,839		
5	16	23	19	4	2	2	2	2,00	21	22.203.995,492	14.419.738,650	7.784.256,842	7.784.256,842	7.784.256,842	7.784.256,842	22.203.995,492		
6	17	916	771	145	53	2	17	2,74	824	13.279.586,743	8.819.286,655	4.460.300,088	4.460.300,088	4.460.300,088	4.460.300,088	13.279.586,743		
7	18	429	378	51	20	2	6	2,55	398	9.358.005,133	7.507.307,942	1.850.697,191	1.850.697,191	1.850.697,191	1.850.697,191	9.358.005,133		
8	19	192	176	16	8	2	2	2,00	184	3.127.183,628	2.465.613,748	661.569,880	661.569,880	661.569,880	661.569,880	3.127.183,628		
9	20	1.067	982	85	38	2	4	2,24	1.020	14.926.092,354	11.025.423,476	3.900.668,878	3.900.668,878	3.900.668,878	3.900.668,878	14.926.092,354		
10	21	847	662	185	67	2	12	2,76	729	31.311.607,139	19.255.932,006	12.055.675,133	12.055.675,133	12.055.675,133	12.055.675,133	31.311.607,139		
11	22	2.567	1.976	611	195	2	19	3,13	2.171	39.184.396,182	19.662.828,989	19.521.567,193	19.521.567,193	19.521.567,193	19.521.567,193	39.184.396,182		
12	23	47	35	12	5	2	4	2,40	40	81.456.162,730	69.757.260,240	11.698.902,490	11.698.902,490	11.698.902,490	11.698.902,490	81.456.162,730		
13	24	1.361	1.078	283	103	2	13	2,75	1.181	138.833.355,001	88.959.574,854	69.873.780,147	69.873.780,147	69.873.780,147	69.873.780,147	138.833.355,001		
14	25	2.682	2.357	325	135	2	7	2,41	2.492	55.319.722,868	39.995.198,977	15.324.523,891	15.324.523,891	15.324.523,891	15.324.523,891	55.319.722,868		
15	26	1.705	1.274	431	139	2	26	3,10	1.413	31.898.871,702	19.647.459,347	12.251.412,355	12.251.412,355	12.251.412,355	12.251.412,355	31.898.871,702		
16	27	907	729	178	60	2	10	2,97	789	60.505.048,005	28.724.201,762	31.780.846,243	31.780.846,243	31.780.846,243	31.780.846,243	60.505.048,005		
17	28	6.103	5.421	682	270	2	21	2,53	5.691	74.156.674,702	53.267.704,137	20.888.970,565	20.888.970,565	20.888.970,565	20.888.970,565	74.156.674,702		
18	29	5.946	4.977	969	358	2	21	2,71	5.335	157.290.509,941	89.306.459,399	67.984.050,542	67.984.050,542	67.984.050,542	67.984.050,542	157.290.509,941		
19	30	173	167	6	3	2	2	2,00	170	15.305.907,045	15.181.562,349	124.344,696	124.344,696	124.344,696	124.344,696	15.305.907,045		
20	31	1.925	1.594	331	123	2	13	2,69	1.717	88.006.879,878	31.227.969,701	56.778.910,177	56.778.910,177	56.778.910,177	56.778.910,177	88.006.879,878		
21	32	537	465	72	30	2	5	2,40	495	41.785.563,246	25.074.683,968	16.710.879,278	16.710.879,278	16.710.879,278	16.710.879,278	41.785.563,246		
22	33	1.966	1.705	261	102	2	30	2,56	1.807	32.011.933,337	20.098.241,642	11.913.691,695	11.913.691,695	11.913.691,695	11.913.691,695	32.011.933,337		
23	34	960	753	207	82	2	8	2,52	835	272.402.133,458	78.987.954,032	193.414.179,426	193.414.179,426	193.414.179,426	193.414.179,426	272.402.133,458		
24	35	316	265	51	20	2	4	2,55	285	26.860.292,713	13.525.948,232	13.334.344,481	13.334.344,481	13.334.344,481	13.334.344,481	26.860.292,713		
25	36	1.604	1.469	135	57	2	6	2,37	1.526	25.137.033,818	19.555.450,835	5.581.582,983	5.581.582,983	5.581.582,983	5.581.582,983	25.137.033,818		
26	37	149	131	18	6	2	7	3,00	137	2.904.645,888	2.304.687,481	599.958,407	599.958,407	599.958,407	599.958,407	2.904.645,888		
Mittelwert g		37.714	32.055	5.659	2.096	2	30	2,56	34.151	1.378.207.723,448	744.845.503,502	633.362.219,946	633.362.219,946	633.362.219,946	633.362.219,946	1.378.207.723,448		
Anteil (%)		100,00	84,99	15,01	5,56				90,55	100,00	54,04	45,96	45,96	45,96	45,96	100,00		

Quelle: Forschungsdatenzentrum des Statistischen Bundesamtes, Alexander Vogel (Bearb.); Anwendung der von der Monopolkommission entwickelten Analysesoftware, Stand: 15. Mai 2006.

Symbole:
 U Unternehmen, unabhängig davon, ob es einer Gruppe angehört.
 G Unternehmensgruppe mit mindestens zwei Mitgliedern.
 E Wirtschaftliche Einheit als Unternehmen oder Unternehmensgruppe.
 --- Angabe sachlich nicht möglich oder sinnvoll.

Anmerkungen:
 1) Die Zuordnung eines Unternehmens zu einer Unternehmensgruppe bezieht sich nur auf die in dem jeweiligen Wirtschaftsbereich aktiven Gruppen.
 2) Die Umsätze der Unternehmensgruppen werden durch Addition der Außenumsätze der gruppenzugehörigen Unternehmen bestimmt. Angaben über Innenumsätze, die ggf. mit Verrechnungspreisen bewertet werden, liegen nicht vor. Der Gesamtumsatz in einem Wirtschaftsbereich wird durch die Gruppenbildung der Unternehmen daher nicht verändert.

Tabelle A.5

Anzahl und Umsätze der wirtschaftlichen Einheiten nach gruppenunabhängigen Unternehmen, gruppenzugehörigen Unternehmen und Unternehmensgruppen
 Integrierter Datenbestand mit der Schnittmenge der Angaben von Bureau van Dijk Electronic Publishing GmbH, Frankfurt am Main
 Zweistellige Wirtschaftsabteilungen der Abschnitte C und D des Produzierenden Gewerbes
 – Deutschland Ende 2003 –

Ifd. Nr.	WZ 93	Anzahl ¹⁾					Umsatz (1000 €) ²⁾					Einheiten	Gruppen	Einheiten		
		Unter- nehmen	davon nicht in Gruppen	davon in Gruppen	Gruppen	Größe der Gruppen	Umsatz	davon nicht in Gruppen	davon in Gruppen	Gruppen	Einheiten					
						Minimum	Maximum	Mittel	Einheiten							
1	10	37	31	6	2	2	4	3,00	33	3237886372	1245586769	1992299603	1992299603	1992299603	3237886372	
2	11	20	14	6	3	2	2	2,00	17	5302018797	3619301694	1682717103	1682717103	1682717103	5302018797	
3	14	380	317	63	22	2	7	2,86	339	3660482436	2577455373	1083027063	1083027063	1083027063	3660482436	
4	15	4834	4304	530	186	2	12	2,85	4490	128741734839	76577540340	52164194499	52164194499	52164194499	128741734839	
5	16	23	19	4	2	2	2	2,00	21	22203995492	14419738650	7784256842	7784256842	7784256842	22203995492	
6	17	916	779	137	53	2	7	2,58	832	13279586743	9288170028	3991416715	3991416715	3991416715	13279586743	
7	18	429	376	53	21	2	6	2,52	397	9358005133	7440048110	1917957023	1917957023	1917957023	9358005133	
8	19	192	178	14	7	2	2	2,00	185	3127183628	2483859585	643324043	643324043	643324043	3127183628	
9	20	1067	984	83	36	2	4	2,31	1020	14926092354	11030904308	3895188046	3895188046	3895188046	14926092354	
10	21	847	628	219	76	2	15	2,88	704	31311607139	16167807805	15143799334	15143799334	15143799334	31311607139	
11	22	2587	1996	591	181	2	24	3,27	2177	39184396182	20412129076	18772267106	18772267106	18772267106	39184396182	
12	23	47	35	12	6	2	2	2,00	41	81456162730	42016405347	39439757383	39439757383	39439757383	81456162730	
13	24	1361	1075	286	98	2	16	2,92	1173	138833355001	67747475764	71085879237	71085879237	71085879237	138833355001	
14	25	2682	2324	358	151	2	33	2,37	2475	55319722868	39541143690	15778579178	15778579178	15778579178	55319722868	
15	26	1705	1288	417	134	2	9	3,11	1422	31898871702	19303814850	12595056852	12595056852	12595056852	31898871702	
16	27	907	723	184	60	2	16	3,07	783	60505048005	31748171294	28756876711	28756876711	28756876711	60505048005	
17	28	6103	5411	692	271	2	11	2,55	5682	74156667402	52751127644	21405547058	21405547058	21405547058	74156667402	
18	29	5946	4924	1022	353	2	21	2,90	5277	157290509941	85853961950	71436547991	71436547991	71436547991	157290509941	
19	30	173	163	10	5	2	2	2,00	168	15305907045	14920626900	385280145	385280145	385280145	15305907045	
20	31	1925	1566	359	132	2	15	2,72	1698	88006879878	57935966165	30070913713	30070913713	30070913713	88006879878	
21	32	537	466	71	29	2	5	2,45	495	41785663246	26257014839	15528548407	15528548407	15528548407	41785663246	
22	33	1966	1704	262	94	2	33	2,79	1798	32011933337	18827003489	13184929848	13184929848	13184929848	32011933337	
23	34	960	753	207	77	2	10	2,69	830	272402133458	54478382851	217923750607	217923750607	217923750607	272402133458	
24	35	316	258	58	22	2	9	2,64	280	26860292713	9355731522	17504561191	17504561191	17504561191	26860292713	
25	36	1604	1456	148	61	2	7	2,43	1517	25137033818	19302628153	5834405665	5834405665	5834405665	25137033818	
26	37	149	125	24	9	2	6	2,67	134	2904645888	2203370803	701275085	701275085	701275085	2904645888	
Mittelwert g		37714	31898	5816	2091	2	33	2,60	33989	1378207723448	707505367000	670702356448	670702356448	670702356448	1378207723448	
Anteil (%)		100,00	84,58	15,42	5,54				90,12	100,00	51,34	48,66	48,66	48,66	100,00	

Quelle: Forschungsdatenzentrum des Statistischen Bundesamtes, Alexander Vogel (Bearb.); Anwendung der von der Monopolkommission entwickelten Analysesoftware, Stand: 15. Mai 2006.
 Symbole:
 U Unternehmen, unabhängig davon, ob es einer Gruppe angehört.
 G Unternehmensgruppe mit mindestens zwei Mitgliedern.
 E Wirtschaftliche Einheit als Unternehmen oder Unternehmensgruppe.
 --- Angabe sachlich nicht möglich oder sinnvoll.

Anmerkungen:
 1) Die Zuordnung eines Unternehmens zu einer Unternehmensgruppe bezieht sich nur auf die in dem jeweiligen Wirtschaftsbereich aktiven Gruppen.
 2) Die Umsätze der Unternehmensgruppen werden durch Addition der Außenumsätze der gruppenzugehörigen Unternehmen bestimmt. Angaben über Innenumsätze, die ggf. mit Verrechnungspreisen bewertet werden, liegen nicht vor. Der Gesamtumsatz in einem Wirtschaftsbereich wird durch die Gruppenbildung der Unternehmen daher nicht verändert.

Tabelle A.6

Anzahl und Umsätze der wirtschaftlichen Einheiten nach gruppenunabhängigen Unternehmen, gruppenzugehörigen Unternehmen und Unternehmensgruppen
 Integrierter Datenbestand mit der Schnittmenge der Angaben des Verbandes der Vereine Creditreform e.V., Neuss

Vierstellige Wirtschaftsklassen der Abschnitte C und D des Produzierenden Gewerbes
 – Deutschland Ende 2003 –

Ifd. Nr.	WZ 93	Anzahl ¹						Umsatz (1000 €) ²						
		Unter- nehmen	davon nicht in Gruppen	davon in Gruppen	Größe der Gruppen			Einheiten	Umsatz	davon nicht in Gruppen	davon in Gruppen	Gruppen	Einheiten	
					Minimum	Maximum	Mittel							
1	1411	74	70	4	2	2	2	2,00	72	*	*	*	*	
2	1412	25	21	4	2	2	2	2,00	23	*	*	*	*	
3	1413	*	*	*	*	*	*	*	*	*	*	*	*	
4	1421	246	212	34	12	5	2,83	224	2.057.905,870	1.636.109,870	421.795,870	421.795,870	2.057.905,740	
5	1422	19	13	6	3	2	2,00	16	294.929,852	118.713,927	176.215,925	176.215,925	294.929,852	
6	1430	6	6	0	0	0	*	6	65.133,069	65.133,069	---	---	65.133,069	
7	1440	4	2	2	1	2	2,00	3	495.936,052	*	*	*	495.936,052	
8	1450	5	5	0	0	0	*	5	76.483,103	76.483,103	---	---	76.483,103	
9	1511	158	137	21	7	2	3,00	144	7.313.924,630	3.878.839,224	3.435.085,406	3.435.085,406	7.313.924,630	
10	1512	44	37	7	2	3	4	3,50	2.562.833,833	2.562.833,833	*	*	2.562.833,833	
11	1513	897	845	52	23	5	2,26	868	12.894.414,581	10.622.882,467	2.271.532,114	2.271.532,114	12.894.414,581	
12	1520	63	57	6	3	2	2,00	60	1.688.444,467	1.317.963,723	370.480,744	370.480,744	1.688.444,467	
13	1531	34	34	0	0	0	*	34	1.111.797,840	1.111.797,840	---	---	1.111.797,840	
14	1532	78	67	11	5	2	2,20	72	3.042.198,220	2.269.478,186	772.720,034	772.720,034	3.042.198,220	
15	1533	112	104	8	4	2	2,00	108	3.654.086,045	3.226.512,861	427.573,184	427.573,184	3.654.086,045	
16	1541	11	7	4	2	2	2,00	9	2.454.188,688	2.454.188,688	*	*	2.454.188,688	
17	1542	7	7	0	0	0	*	7	1.139.256,501	1.139.256,501	---	---	1.139.256,501	
18	1543	9	9	0	0	0	*	9	2.618.826,714	2.618.826,714	---	---	2.618.826,714	
19	1551	153	115	38	14	2	5	2,71	21.042.989,055	14.157.583,082	6.885.405,973	6.885.405,973	21.042.989,055	
20	1552	11	11	0	0	0	*	11	1.639.843,925	1.639.843,925	---	---	1.639.843,925	
21	1561	72	62	10	3	2	6	3,33	2.902.612,519	2.652.791,932	249.820,587	249.820,587	2.902.612,519	
22	1562	12	12	0	0	0	*	12	1.229.641,679	1.229.641,679	---	---	1.229.641,679	
23	1571	89	80	9	4	2	3	2,25	3.359.774,838	3.063.486,456	296.288,382	296.288,382	3.359.774,838	
24	1572	28	28	0	0	0	*	28	2.567.228,218	2.567.228,218	---	---	2.567.228,218	
25	1581	2.042	1.987	55	19	2	11	2,89	10.612.285,638	8.558.998,935	2.053.286,703	2.053.286,703	10.612.285,638	
26	1582	82	68	14	5	2	6	2,80	2.968.965,715	1.758.959,742	1.210.005,973	1.210.005,973	2.968.965,715	
27	1583	8	4	4	2	2	2	2,00	3.423.409,948	5.449.632,031	1.910.620,488	1.910.620,488	3.423.409,948	
28	1584	131	115	16	7	2	3	2,29	7.360.252,519	5.449.632,031	1.910.620,488	1.910.620,488	7.360.252,519	
29	1585	30	25	5	2	2	3	2,50	595.965,097	595.965,097	*	*	595.965,097	
30	1586	35	24	11	5	2	3	2,20	3.221.451,585	2.500.704,303	720.747,282	720.747,282	3.221.451,585	
31	1587	47	39	8	4	2	2	2,00	4.214.464,038	3.573.071,689	641.392,349	641.392,349	4.214.464,038	
32	1588	14	12	2	1	2	2	2,00	887.832,415	887.832,415	*	*	887.832,415	
33	1589	98	90	8	4	2	2	2,00	3.984.720,766	3.606.124,552	378.596,214	378.596,214	3.984.720,766	
34	1591	52	46	6	3	2	2	2,00	3.017.811,535	1.990.422,730	1.027.388,805	1.027.388,805	3.017.811,535	
35	1592	*	*	*	*	*	*	*	*	*	*	*	*	*
36	1593	31	29	2	1	2	2	2,00	873.460,740	873.460,740	*	*	873.460,740	

noch Tabelle A.6

Ifd. Nr.	WZ 93	Anzahl ¹										Umsatz (1000 €) ²				
		Unter- nehmen	davon nicht in Gruppen	davon in Gruppen	Gruppen	Größe der Gruppen			Einheiten	Umsatz	davon nicht in Gruppen	davon in Gruppen	Gruppen	Einheiten		
						Minimum	Maximum	Mittel								
37	1594	6	6	0	0	*	*	*	6	93.108.495	93.108.495	---	---	93.108.495		
38	1595	*	*	*	*	*	*	*	*	*	*	*	*	*		
39	1596	304	259	45	15	2	6	3,00	274	9.064.409.611	4.840.520.902	4.223.888.709	4.223.888.709	9.064.409.611		
40	1597	17	13	4	2	2	2	2,00	15	453.725.154	6.636.132.845	3.220.108.520	3.220.108.520	453.725.154		
41	1598	155	119	36	13	2	8	2,77	132	6.636.132.845	3.416.024.325	3.220.108.520	3.220.108.520	6.636.132.845		
42	1600	23	19	4	2	2	2	2,00	21	22.203.995.492	587.127.203	76.561.121	76.561.121	22.203.995.492		
43	1711	36	30	6	3	2	2	2,00	33	663.688.324	587.127.203	76.561.121	76.561.121	663.688.324		
44	1712	*	*	*	*	*	*	*	*	*	*	*	*	*		
45	1713	8	6	2	1	2	2	2,00	7	216.877.274	216.877.274	*	*	216.877.274		
46	1714	3	3	0	*	*	*	*	*	*	*	*	*	*		
47	1715	4	4	0	0	2	2	2,00	4	88.987.446	88.987.446	---	---	88.987.446		
48	1716	9	7	2	1	2	2	2,00	8	403.013.571	403.013.571	*	*	403.013.571		
49	1717	3	3	0	*	*	*	*	*	*	*	*	*	*		
50	1721	79	70	9	4	2	3	2,25	74	1.423.767.641	1.148.946.350	274.821.291	274.821.291	1.423.767.641		
51	1722	4	4	0	0	*	*	*	4	13.408.182	13.408.182	---	---	13.408.182		
52	1723	10	10	0	0	*	*	*	10	302.614.904	302.614.904	---	---	302.614.904		
53	1724	30	26	4	1	4	4	4,00	27	809.455.843	809.455.843	*	*	809.455.843		
54	1725	7	7	0	0	*	*	*	7	170.151.198	170.151.198	---	---	170.151.198		
55	1730	122	116	6	3	2	2	2,00	119	1.087.959.719	1.021.479.318	66.480.401	66.480.401	1.087.959.719		
56	1740	207	195	12	6	2	2	2,00	201	1.935.129.043	1.798.352.864	136.776.179	136.776.179	1.935.129.043		
57	1751	42	35	7	3	2	3	2,33	38	1.004.248.752	552.066.252	452.182.500	452.182.500	1.004.248.752		
58	1752	12	10	2	1	2	2	2,00	11	94.768.651	94.768.651	*	*	94.768.651		
59	1753	44	36	8	4	2	2	2,00	40	1.176.443.654	620.808.576	555.635.078	555.635.078	1.176.443.654		
60	1754	168	151	17	8	2	3	2,13	159	2.260.380.880	1.928.806.312	331.574.568	331.574.568	2.260.380.880		
61	1760	40	38	2	1	2	2	2,00	39	625.129.639	625.129.639	*	*	625.129.639		
62	1771	25	19	6	2	2	4	3,00	21	603.537.587	603.537.587	*	*	603.537.587		
63	1772	61	59	2	1	2	2	2,00	60	360.566.031	360.566.031	*	*	360.566.031		
64	1810	9	9	0	0	*	*	*	9	53.555.719	53.555.719	---	---	53.555.719		
65	1821	31	31	0	0	*	*	*	31	306.875.576	306.875.576	---	---	306.875.576		
66	1822	227	198	29	11	2	5	2,64	209	6.596.307.425	5.186.662.625	1.409.644.800	1.409.644.800	6.596.307.425		
67	1823	100	90	10	5	2	2	2,00	95	1.844.985.642	1.586.822.115	258.163.527	258.163.527	1.844.985.642		
68	1824	57	51	6	3	2	2	2,00	54	539.251.094	501.789.172	37.461.922	37.461.922	539.251.094		
69	1830	5	5	0	0	*	*	*	5	17.029.677	17.029.677	---	---	17.029.677		
70	1910	23	17	6	3	2	2	2,00	20	571.100.467	490.473.839	80.626.628	80.626.628	571.100.467		
71	1920	77	75	2	1	2	2	2,00	76	494.884.495	494.884.495	*	*	494.884.495		
72	1930	92	86	6	3	2	2	2,00	89	2.061.198.666	1.678.194.050	383.004.616	383.004.616	2.061.198.666		
73	2010	249	232	17	8	2	3	2,13	240	3.477.539.079	2.725.434.333	752.104.746	752.104.746	3.477.539.079		
74	2020	101	87	14	6	2	3	2,33	93	4.181.241.817	2.808.411.006	1.372.830.811	1.372.830.811	4.181.241.817		
75	2030	491	462	29	13	2	3	2,23	475	5.328.494.291	4.564.984.982	763.509.309	763.509.309	5.328.494.291		
76	2040	113	113	0	0	*	*	*	113	772.145.556	772.145.556	---	---	772.145.556		
77	2051	109	107	2	1	2	2	2,00	108	1.125.378.814	1.125.378.814	*	*	1.125.378.814		
78	2052	4	4	0	0	*	*	*	4	41.292.797	41.292.797	---	---	41.292.797		

noch Tabelle A.6

Ifd. Nr.	WZ 93	Anzahl ¹										Umsatz (1000 €) ²			
		Unter- nehmen	davon nicht in Gruppen	davon in Gruppen	Gruppen	Größe der Gruppen			Einheiten	Umsatz	davon nicht in Gruppen	davon in Gruppen	Gruppen	Einheiten	
						Minimum	Maximum	Mittel							
79	2111	7	7	0	0	*	*	*	7	394.273.684	394.273.684	---	---	394.273.684	
80	2112	160	129	31	12	2	5	2,58	141	13.446.111,418	8.268.253,920	5.177.857,498	---	13.446.111,418	
81	2121	402	312	90	32	2	11	2,81	344	9.020.001,184	5.786.968,505	3.233.032,679	---	9.020.001,184	
82	2122	82	34	4	4	2	2	2,00	38	4.073.475,453	2.631.684,901	1.441.790,552	---	4.073.475,453	
83	2123	82	72	10	4	2	4	2,50	76	1.679.049,472	1.206.831,241	472.218,231	---	1.679.049,472	
84	2124	11	9	2	1	2	2	2,00	10	430.225,697	*	*	---	430.225,697	
85	2125	143	135	8	4	2	2	2,00	139	2.268.470,231	2.141.376,204	127.094,027	---	2.268.470,231	
86	2211	224	166	58	19	2	9	3,05	185	4.688.416,220	3.169.461,667	1.518.954,553	---	4.688.416,220	
87	2212	372	232	140	46	2	9	3,04	278	11.556.694,546	4.703.434,278	6.853.260,268	---	11.556.694,546	
88	2213	290	203	87	30	2	6	2,90	233	6.194.125,046	3.730.754,706	2.463.370,340	---	6.194.125,046	
89	2214	10	8	2	1	2	2	2,00	9	464.748,018	*	*	---	464.748,018	
90	2215	33	33	0	0	*	*	*	33	276.494,910	276.494,910	---	---	276.494,910	
91	2221	48	42	6	3	2	2	2,00	45	1.118.704,859	984.363,892	134.340,967	---	1.118.704,859	
92	2222	1.216	1.120	96	42	2	5	2,29	1.162	12.075.980,983	9.375.244,891	2.700.736,092	---	12.075.980,983	
93	2223	127	118	9	4	2	3	2,25	122	677.631,935	514.445,629	163.186,306	---	677.631,935	
94	2224	176	159	17	8	2	3	2,13	167	716.648,930	650.567,414	66.081,516	---	716.648,930	
95	2225	63	63	0	0	*	*	*	63	270.463,572	270.463,572	---	---	270.463,572	
96	2231	16	14	2	1	2	2	2,00	15	785.930,428	*	*	---	785.930,428	
97	2232	7	7	0	0	*	*	*	7	265.331,848	265.331,848	---	---	265.331,848	
98	2233	5	5	0	0	*	*	*	5	93.224,887	93.224,887	---	---	93.224,887	
99	2310	1	1	0	0	*	*	*	1	161.983,568	161.983,568	---	---	161.983,568	
100	2320	44	32	12	5	2	4	2,40	37	81.140.000,286	69.441.097,796	11.698.902,490	---	81.140.000,286	
101	2330	2	2	0	0	*	*	*	2	154.178,876	154.178,876	---	---	154.178,876	
102	2411	8	8	0	0	*	*	*	8	976.564,988	976.564,988	---	---	976.564,988	
103	2412	35	33	2	1	2	2	2,00	34	4.472.744,984	*	*	---	4.472.744,984	
104	2413	57	46	11	5	2	3	2,20	51	4.714.494,396	2.346.628,874	2.367.865,522	---	4.714.494,396	
105	2414	67	55	12	4	2	6	3,00	59	24.210.766,786	17.678.711,307	6.532.055,479	---	24.210.766,786	
106	2415	19	15	4	2	2	2	2,00	17	2.379.091,329	*	*	---	2.379.091,329	
107	2416	119	102	17	7	2	3	2,43	109	30.062.622,351	22.569.037,474	7.493.584,877	---	30.062.622,351	
108	2417	8	8	0	0	*	*	*	8	704.809,326	704.809,326	---	---	704.809,326	
109	2420	18	18	0	0	*	*	*	18	2.369.759,157	2.369.759,157	---	---	2.369.759,157	
110	2430	226	171	55	24	2	3	2,29	195	9.885.255,098	5.753.862,194	4.131.392,904	---	9.885.255,098	
111	2441	26	26	0	0	*	*	*	26	779.039,713	779.039,713	---	---	779.039,713	
112	2442	232	193	39	17	2	4	2,29	210	28.297.791,740	14.213.132,085	14.084.659,655	---	28.297.791,740	
113	2451	116	104	12	6	2	2	2,00	110	7.273.691,669	3.985.467,891	3.288.223,778	---	7.273.691,669	
114	2452	115	102	13	4	2	5	3,25	106	6.523.661,341	3.666.031,314	2.857.630,027	---	6.523.661,341	
115	2461	19	12	7	3	2	3	2,33	15	818.759,431	598.871,782	219.887,649	---	818.759,431	
116	2462	39	35	4	2	2	2	2,00	37	1.261.464,915	*	*	---	1.261.464,915	
117	2463	23	23	0	0	*	*	*	23	938.707,176	938.707,176	---	---	938.707,176	
118	2464	10	8	2	1	2	2	2,00	9	1.746.387,501	*	*	---	1.746.387,501	
119	2465	5	5	0	0	*	*	*	5	446.631,952	446.631,952	---	---	446.631,952	
120	2466	179	167	12	6	2	2	2,00	173	7.151.734,794	6.054.742,755	1.096.992,039	---	7.151.734,794	

noch Tabelle A.6

Ifd. Nr.	WZ 93	Anzahl ¹										Umsatz (1000 €) ²			
		Unter- nehmen	davon nicht in Gruppen	davon in Gruppen	Gruppen	Größe der Gruppen			Einheiten	Umsatz	davon nicht in Gruppen	davon in Gruppen	Gruppen	Einheiten	
						Minimum	Maximum	Mittel							
121	2470	40	32	8	4	2	2	2	2,00	36	3.819.376.354	2.433.492.067	1.385.884.287	1.385.884.287	3.819.376.354
122	2511	7	7	0	0	2	*	*	*	7	5.975.072.072	5.975.072.072	---	---	5.975.072.072
123	2512	18	16	2	1	2	2	2	2,00	17	75.189.819	*	*	*	75.189.819
124	2513	257	221	36	12	2	7	3,00	3,00	233	7.203.930.130	4.923.004.789	2.280.925.341	2.280.925.341	7.203.930.130
125	2521	438	380	58	25	2	4	2,32	2,32	405	14.228.954.374	10.785.589.629	3.443.364.745	3.443.364.745	14.228.954.374
126	2522	319	281	38	16	2	6	2,38	2,38	297	5.801.282.281	4.560.802.704	1.240.479.577	1.240.479.577	5.801.282.281
127	2523	469	440	29	14	2	3	2,07	2,07	454	5.428.207.180	4.774.239.281	653.967.899	653.967.899	5.428.207.180
128	2524	1.174	1.106	68	29	2	4	2,34	2,34	1.135	16.607.087.012	14.707.846.688	1.899.240.324	1.899.240.324	16.607.087.012
129	2611	11	7	4	2	2	2	2,00	2,00	9	973.967.402	*	*	*	973.967.402
130	2612	190	130	60	15	2	20	4,00	4,00	145	2.793.631.391	1.364.360.488	1.429.270.903	1.429.270.903	2.793.631.391
131	2613	59	50	9	4	2	3	2,25	2,25	54	2.444.263.233	1.934.195.981	510.067.252	510.067.252	2.444.263.233
132	2614	23	19	4	2	2	2	2,00	2,00	21	962.904.729	*	*	*	962.904.729
133	2615	65	57	8	4	2	2	2,00	2,00	61	1.828.573.437	1.553.726.606	274.846.831	274.846.831	1.828.573.437
134	2621	53	51	2	4	2	2	2,00	2,00	52	598.450.199	*	*	*	598.450.199
135	2622	7	3	4	2	2	2	2,00	2,00	5	623.630.495	*	*	*	623.630.495
136	2623	10	10	0	0	2	*	*	*	10	222.818.208	222.818.208	---	---	222.818.208
137	2624	23	17	6	3	2	2	2,00	2,00	20	519.152.975	448.884.422	72.268.553	72.268.553	519.152.975
138	2625	27	27	0	0	2	*	*	*	27	276.134.388	276.134.388	---	---	276.134.388
139	2626	46	36	10	5	2	2	2,00	2,00	41	1.351.406.200	914.813.685	436.592.515	436.592.515	1.351.406.200
140	2630	22	18	4	2	2	2	2,00	2,00	20	514.171.996	*	*	*	514.171.996
141	2640	99	79	20	8	2	3	2,50	2,50	87	1.266.890.784	1.266.890.784	376.633.349	376.633.349	1.266.890.784
142	2651	32	21	11	4	2	4	2,75	2,75	25	699.143.305	699.143.305	957.433.319	957.433.319	1.643.524.133
143	2652	7	7	0	0	2	*	*	*	7	1.656.576.624	368.820.701	---	---	1.656.576.624
144	2653	9	9	0	0	2	*	*	*	9	163.354.079	163.354.079	---	---	163.354.079
145	2661	488	382	106	38	2	9	2,79	2,79	420	5.662.333.879	4.423.238.001	1.239.097.878	1.239.097.878	5.662.333.879
146	2662	12	10	2	1	2	2	2,00	2,00	11	801.291.426	801.291.426	*	*	801.291.426
147	2663	183	131	52	15	2	14	3,47	3,47	146	1.667.989.789	1.029.369.016	638.620.773	638.620.773	1.667.989.789
148	2664	47	27	20	7	2	7	2,86	2,86	34	1.367.482.053	782.234.750	585.247.303	585.247.303	1.367.482.053
149	2665	15	15	0	0	2	*	*	*	15	203.776.183	203.776.183	---	---	203.776.183
150	2666	25	21	4	2	2	2	2,00	2,00	23	659.350.871	*	*	*	659.350.871
151	2670	115	112	3	1	3	3	3,00	3,00	113	521.495.852	661.832.264	356.963.849	356.963.849	521.495.852
152	2681	48	41	7	3	2	3	2,33	2,33	44	1.018.796.113	1.018.796.113	1.018.796.113	1.018.796.113	1.018.796.113
153	2682	89	70	19	7	2	5	2,71	2,71	77	3.054.973.346	1.984.075.671	1.070.897.675	1.070.897.675	3.054.973.346
154	2710	70	43	27	10	2	5	2,70	2,70	53	22.234.144.546	7.038.771.116	15.195.373.430	15.195.373.430	22.234.144.546
155	2721	8	8	0	0	2	*	*	*	8	590.950.132	590.950.132	---	---	590.950.132
156	2722	138	128	10	4	2	4	2,50	2,50	132	4.355.514.356	3.806.094.256	549.420.100	549.420.100	4.355.514.356
157	2731	19	14	5	2	2	3	2,50	2,50	16	420.887.302	420.887.302	*	*	420.887.302
158	2732	36	32	4	2	2	2	2,00	2,00	34	1.990.927.792	1.990.927.792	*	*	1.990.927.792
159	2733	26	26	0	0	2	*	*	*	26	476.173.150	476.173.150	---	---	476.173.150
160	2734	42	34	8	4	2	2	2,00	2,00	38	1.096.098.366	582.384.075	513.714.291	513.714.291	1.096.098.366
161	2741	17	13	4	2	2	2	2,00	2,00	15	3.591.313.220	6.630.683.126	3.528.326.407	3.528.326.407	3.591.313.220
162	2742	81	65	16	6	2	5	2,67	2,67	71	10.159.009.533	10.159.009.533	---	---	10.159.009.533

noch Tabelle A.6

Ifd. Nr.	WZ 93	Anzahl ¹										Umsatz (1000 €) ²			
		Unter- nehmen	davon nicht in Gruppen	davon in Gruppen	Gruppen	Größe der Gruppen			Einheiten	Umsatz	davon nicht in Gruppen	davon in Gruppen	Gruppen	Einheiten	
						Minimum	Maximum	Mittel							
163	2743	29	22	7	3	2	3	2,33	25	926.097.531	683.977.937	242.119.594	242.119.594	926.097.531	
164	2744	40	35	5	2	2	3	2,50	37	5.257.840.124	*	*	*	5.257.840.124	
165	2745	21	15	6	3	2	2	2,00	18	756.616.273	251.000.253	505.616.020	505.616.020	756.616.273	
166	2751	125	103	22	8	2	7	2,75	111	3.492.784.685	2.409.877.211	1.082.907.474	1.082.907.474	3.492.784.685	
167	2752	35	33	2	1	2	2	2,00	34	1.245.146.009	*	*	*	1.245.146.009	
168	2753	169	148	21	9	2	4	2,33	157	3.396.915.717	2.145.951.306	1.250.964.411	1.250.964.411	3.396.915.717	
169	2754	51	49	2	1	2	2	2,00	50	514.629.269	*	*	*	514.629.269	
170	2811	1.300	1.239	61	28	2	3	2,18	1.267	11.624.981.133	10.414.346.094	1.210.635.039	1.210.635.039	11.624.981.133	
171	2812	383	370	13	6	2	3	2,17	376	3.037.522.582	2.624.459.320	413.063.262	413.063.262	3.037.522.582	
172	2821	150	138	12	6	2	2	2,00	144	1.461.955.721	1.194.554.604	267.401.117	267.401.117	1.461.955.721	
173	2822	34	27	7	3	2	3	2,33	30	2.875.723.985	554.929.337	2.320.794.648	2.320.794.648	2.875.723.985	
174	2830	198	164	34	12	2	4	2,83	176	3.477.151.111	2.213.072.526	1.264.078.585	1.264.078.585	3.477.151.111	
175	2840	670	628	42	18	2	4	2,33	646	11.294.504.948	9.942.985.046	1.351.519.902	1.351.519.902	11.294.504.948	
176	2851	652	564	88	31	2	8	2,84	595	4.234.471.413	3.551.918.713	682.552.700	682.552.700	4.234.471.413	
177	2852	856	840	16	8	2	2	2,00	848	4.872.191.355	4.681.391.287	190.800.068	190.800.068	4.872.191.355	
178	2861	43	43	0	0	2	2	*	43	753.000.965	753.000.965	---	---	753.000.965	
179	2862	552	494	58	25	2	4	2,32	519	6.400.800.810	4.390.798.752	2.010.002.058	2.010.002.058	6.400.800.810	
180	2863	216	176	40	16	2	6	2,50	192	7.020.330.873	4.905.363.678	2.114.967.195	2.114.967.195	7.020.330.873	
181	2871	32	32	0	0	2	2	*	32	584.004.037	584.004.037	---	---	584.004.037	
182	2872	59	45	14	5	2	3	2,80	50	2.275.904.159	1.460.519.028	815.385.131	815.385.131	2.275.904.159	
183	2873	123	104	19	7	2	4	2,71	111	1.772.462.061	1.295.857.094	476.604.967	476.604.967	1.772.462.061	
184	2874	317	272	45	18	2	8	2,50	290	4.706.091.018	2.920.353.552	1.785.737.466	1.785.737.466	4.706.091.018	
185	2875	518	481	37	16	2	4	2,31	497	7.765.578.531	6.358.004.601	1.407.573.930	1.407.573.930	7.765.578.531	
186	2911	41	36	5	2	2	3	2,50	38	4.693.675.933	*	*	*	4.693.675.933	
187	2912	314	284	30	13	2	3	2,31	297	9.494.673.061	7.405.649.586	2.089.023.475	2.089.023.475	9.494.673.061	
188	2913	272	235	37	14	2	5	2,64	249	10.062.556.486	6.677.293.643	3.385.262.843	3.385.262.843	10.062.556.486	
189	2914	290	255	35	15	2	4	2,33	270	12.040.522.146	8.256.237.420	3.784.284.726	3.784.284.726	12.040.522.146	
190	2921	98	83	15	7	2	3	2,14	90	1.786.710.160	1.451.696.706	335.013.454	335.013.454	1.786.710.160	
191	2922	610	540	70	27	2	7	2,59	567	11.012.494.796	7.565.841.673	3.446.653.123	3.446.653.123	11.012.494.796	
192	2923	376	336	40	15	2	6	2,67	351	9.797.752.975	8.717.585.732	1.080.167.243	1.080.167.243	9.797.752.975	
193	2924	643	571	72	31	2	6	2,32	602	16.047.415.252	12.358.044.276	3.689.370.976	3.689.370.976	16.047.415.252	
194	2931	16	16	0	0	2	2	*	16	2.628.534.030	2.628.534.030	---	---	2.628.534.030	
195	2932	148	142	6	3	2	2	2,00	145	3.481.385.294	2.576.293.519	905.091.775	905.091.775	3.481.385.294	
196	2941	30	30	0	0	2	2	*	30	1.778.541.549	1.778.541.549	---	---	1.778.541.549	
197	2942	447	388	59	24	2	6	2,46	412	10.012.817.372	6.948.513.575	3.064.303.797	3.064.303.797	10.012.817.372	
198	2943	350	326	24	6	2	12	4,00	332	5.911.556.764	4.942.551.768	969.004.996	969.004.996	5.911.556.764	
199	2951	72	64	8	3	2	3	2,67	67	1.640.502.839	675.275.623	965.227.216	965.227.216	1.640.502.839	
200	2952	207	179	28	12	2	3	2,33	191	7.381.787.216	4.940.361.271	2.441.425.945	2.441.425.945	7.381.787.216	
201	2953	188	164	24	10	2	5	2,40	174	3.399.234.021	2.274.752.999	1.124.481.022	1.124.481.022	3.399.234.021	
202	2954	173	136	37	16	2	4	2,31	152	4.722.405.810	2.817.993.988	1.904.411.822	1.904.411.822	4.722.405.810	
203	2955	88	77	11	4	2	5	2,75	81	1.905.024.644	1.193.579.187	711.445.457	711.445.457	1.905.024.644	
204	2956	1.419	1.310	109	49	2	5	2,22	1.359	24.539.119.932	15.209.761.635	9.329.358.297	9.329.358.297	24.539.119.932	

noch Tabelle A.6

Ifd. Nr.	WZ 93	Anzahl ¹										Umsatz (1000 €) ²			
		Unter- nehmen	davon nicht in Gruppen	davon in Gruppen	Gruppen	Größe der Gruppen			Einheiten	Umsatz	davon nicht in Gruppen	davon in Gruppen	Gruppen	Einheiten	
						Minimum	Maximum	Mittel							
205	2960	32	24	8	4	2	2	2,00	28	1.803.386,218	1.016.333,603	787.052,615	787.052,615	1.803.386,218	
206	2971	95	85	10	5	2	2	2,00	90	11.813.106,941	7.720.816,141	4.092.290,800	4.092.290,800	11.813.106,941	
207	2972	37	37	0	0	*	*	*	37	1.337.306,502	1.337.306,502	---	---	1.337.306,502	
208	3001	37	35	2	1	2	2	2,00	36	964.912,117	*	*	*	964.912,117	
209	3002	136	134	2	1	2	2	2,00	135	14.340.994,928	*	*	*	14.340.994,928	
210	3110	407	353	54	22	2	4	2,45	375	10.380.990,474	8.409.006,358	1.971.984,116	1.971.984,116	10.380.990,474	
211	3120	777	662	115	47	2	7	2,45	709	53.633.874,632	12.624.465,733	41.009.408,899	41.009.408,899	53.633.874,632	
212	3130	128	109	19	5	2	9	3,80	114	3.832.623,698	2.370.567,335	1.462.056,363	1.462.056,363	3.832.623,698	
213	3140	21	19	2	1	2	2	2,00	20	1.446.794,184	*	*	*	1.446.794,184	
214	3150	239	217	22	11	2	2	2,00	228	4.832.888,333	2.721.246,786	2.111.641,547	2.111.641,547	4.832.888,333	
215	3161	108	86	22	8	2	6	2,75	94	9.297.345,877	3.933.841,254	5.363.504,623	5.363.504,623	9.297.345,877	
216	3162	245	233	12	6	2	2	2,00	239	4.582.362,680	4.135.934,911	446.427,769	446.427,769	4.582.362,680	
217	3210	269	239	30	13	2	4	2,31	252	19.404.694,349	8.675.220,279	10.729.474,070	10.729.474,070	19.404.694,349	
218	3220	148	126	22	10	2	3	2,20	136	14.543.960,912	12.886.344,812	1.657.616,100	1.657.616,100	14.543.960,912	
219	3230	120	117	3	1	3	3	3,00	118	7.836.907,985	*	*	*	7.836.907,985	
220	3310	940	836	104	35	2	30	2,97	871	11.239.900,448	7.359.348,591	3.880.551,857	3.880.551,857	11.239.900,448	
221	3320	756	654	102	46	2	6	2,22	700	14.168.254,804	9.873.687,190	4.294.567,614	4.294.567,614	14.168.254,804	
222	3330	88	88	0	0	*	*	*	88	2.049.362,573	2.049.362,573	---	---	2.049.362,573	
223	3340	137	120	17	8	2	3	2,13	128	4.015.067,463	2.163.116,338	1.851.951,125	1.851.951,125	4.015.067,463	
224	3350	45	38	7	3	2	3	2,33	41	539.348,049	433.872,887	105.475,162	105.475,162	539.348,049	
225	3410	72	51	21	8	2	5	2,63	59	209.483.703,196	40.166.852,391	169.316.850,805	169.316.850,805	209.483.703,196	
226	3420	302	267	35	16	2	3	2,19	283	6.713.205,828	4.506.680,485	2.206.525,343	2.206.525,343	6.713.205,828	
227	3430	586	446	140	56	2	8	2,50	502	56.205.224,434	35.159.321,388	21.045.903,046	21.045.903,046	56.205.224,434	
228	3511	81	62	19	8	2	3	2,38	70	3.784.172,218	2.673.288,397	1.110.883,821	1.110.883,821	3.784.172,218	
229	3512	25	23	2	1	2	2	2,00	24	720.055,320	*	*	*	720.055,320	
230	3520	75	69	6	3	2	2	2,00	72	5.106.997,249	4.787.670,066	319.327,183	319.327,183	5.106.997,249	
231	3530	71	57	14	5	2	4	2,80	62	15.784.558,365	4.416.252,875	11.368.305,490	11.368.305,490	15.784.558,365	
232	3541	9	9	0	0	*	*	*	9	153.337,107	153.337,107	---	---	153.337,107	
233	3542	32	28	4	2	2	2	2,00	30	704.173,964	*	*	*	704.173,964	
234	3543	13	10	3	1	3	3	3,00	11	328.052,200	*	*	*	328.052,200	
235	3550	10	10	0	0	*	*	*	10	278.946,290	278.946,290	---	---	278.946,290	
236	3611	235	212	23	11	2	3	2,09	223	6.558.406,261	4.770.176,194	1.788.230,067	1.788.230,067	6.558.406,261	
237	3612	223	217	6	3	2	2	2,00	220	2.051.774,543	1.945.314,259	106.460,284	106.460,284	2.051.774,543	
238	3613	96	85	11	3	2	6	3,67	88	3.295.861,731	2.402.698,215	893.163,516	893.163,516	3.295.861,731	
239	3614	470	435	35	16	2	3	2,19	451	6.198.255,505	5.056.812,253	1.141.443,252	1.141.443,252	6.198.255,505	
240	3615	49	41	8	4	2	2	2,00	45	817.577,499	661.339,969	156.237,530	156.237,530	817.577,499	
241	3621	4	4	0	0	*	*	*	4	34.370,873	34.370,873	---	---	34.370,873	
242	3622	83	83	0	0	*	*	*	83	613.263,860	613.263,860	---	---	613.263,860	
243	3630	58	56	2	1	2	2	2,00	57	399.196,601	399.196,601	*	*	399.196,601	
244	3640	49	49	0	0	*	*	*	49	398.485,030	398.485,030	---	---	398.485,030	
245	3650	93	88	5	2	2	3	2,50	90	1.849.438,516	61.067,043	*	*	1.849.438,516	
246	3661	8	8	0	0	*	*	*	8	61.067,043	61.067,043	---	---	61.067,043	

noch Tabelle A.6

Ifd. Nr.	WZ 93	Anzahl ¹						Umsatz (1000 €) ²				
		Unter- nehmen	davon nicht in Gruppen	davon in Gruppen	Größe der Gruppen		Einheiten	Umsatz	davon nicht in Gruppen	davon in Gruppen	Gruppen	Einheiten
					Minimum	Maximum						
247	3662	64	62	2	1	2	2	2,00	63	605.223.909	*	605.223.909
248	3663	172	164	8	4	2	2	2,00	168	2.254.112.447	*	2.254.112.447
249	3710	44	39	5	2	2	3	2,50	41	1.950.735.617	*	1.950.735.617
250	3720	105	92	13	5	2	4	2,60	97	953.910.271	405.701.654	953.910.271
Mittelwert g		37.714	33.546	4.168	1.682	2	30	2,36	35.228	1.378.207.723.448	531.339.516.171	1.378.207.723.448
Anteil (%)		100,00	88,95	11,05	4,46				93,41	100,00	38,55	100,00

Quelle: Forschungsdatenzentrum des Statistischen Bundesamtes, Alexander Vogel (Bearb.); Anwendung der von der Monopolkommission entwickelten Analysesoftware, Stand: 15. Mai 2006.

Symbole:

- * Unternehmen, unabhängig davon, ob es einer Gruppe angehört.
- * Unternehmensgruppe mit mindestens zwei Mitgliedern.
- * Wirtschaftliche Einheit als Unternehmen oder Unternehmensgruppe.
- Angabe sachlich nicht möglich oder sinnvoll.
- * Angabe unterliegt der statistischen Geheimhaltung.

Anmerkungen:

- 1) Die Zuordnung eines Unternehmens zu einer Unternehmensgruppe bezieht sich nur auf die in dem jeweiligen Wirtschaftsbereich aktiven Gruppen.
- 2) Die Umsätze der Unternehmensgruppen werden durch Addition der Außenumsätze der gruppenzugehörigen Unternehmen bestimmt. Angaben über Innenumsätze, die ggf. mit Verrechnungspreisen bewertet werden, liegen nicht vor. Der Gesamtumsatz in einem Wirtschaftsbereich wird durch die Gruppenbildung der Unternehmen daher nicht verändert.

Tabelle A.7

Anzahl und Umsätze der wirtschaftlichen Einheiten nach gruppenunabhängigen Unternehmen, gruppenzugehörigen Unternehmen und Unternehmensgruppen
 Integrierter Datenbestand mit der Schnittmenge der Angaben von Bureau van Dijk Electronic Publishing GmbH, Frankfurt am Main

Vierstellige Wirtschaftsklassen der Abschnitte C und D des Produzierenden Gewerbes
 – Deutschland Ende 2003 –

lfd. Nr.	WZ 93	Anzahl ¹										Umsatz (1000 €) ²				
		Unter- nehmen	davon nicht in Gruppen	davon in Gruppen	Gruppen	Größe der Gruppen			Einheiten	Umsatz	davon nicht in Gruppen	davon in Gruppen	Gruppen	Einheiten		
						Minimum	* imum	Mittel								
1	1411	74	68	6	3	2	2	2,00	71	X	X	X	X			
2	1412	25	22	3	1	3	3	3,00	23	X	X	X	X			
3	1413	*	*	*	*	---	---	---	*	X	X	X	X			
4	1421	246	208	38	15	5	5	2,53	223	2.057.905,740	447.249,161	447.249,161	2.057.905,740			
5	1422	19	13	6	3	2	2	2,00	16	294.929,852	176.215,925	176.215,925	294.929,852			
6	1430	6	6	0	0	---	---	---	6	65.133,069	---	---	65.133,069			
7	1440	4	2	2	1	2	2	2,00	3	495.936,052	X	X	495.936,052			
8	1450	5	5	0	0	---	---	---	5	76.483,103	---	---	76.483,103			
9	1511	158	139	19	6	6	6	3,17	145	7.313.924,630	4.929.849,580	2.384.075,050	7.313.924,630			
10	1512	44	38	6	2	4	4	3,00	40	2.562.833,833	X	X	2.562.833,833			
11	1513	897	842	55	24	5	5	2,29	866	12.894.414,581	10.360.574,321	2.533.840,260	12.894.414,581			
12	1520	63	55	8	4	2	2	2,00	59	1.688.444,467	1.252.681,825	435.762,642	1.688.444,467			
13	1531	34	34	0	0	---	---	---	34	1.111.797,840	---	---	1.111.797,840			
14	1532	78	65	13	6	7	3	2,17	71	3.042.198,220	829.803,305	3.042.198,220	3.042.198,220			
15	1533	112	106	6	3	2	2	2,00	109	3.654.086,045	187.887,905	187.887,905	3.654.086,045			
16	1541	11	7	4	2	2	2	2,00	9	2.454.188,688	X	X	2.454.188,688			
17	1542	7	7	0	0	---	---	---	7	1.139.256,501	---	---	1.139.256,501			
18	1543	9	9	0	0	---	---	---	9	2.618.826,714	---	---	2.618.826,714			
19	1551	153	113	40	13	8	8	3,08	126	21.042.989,055	10.231.488,005	10.231.488,005	21.042.989,055			
20	1552	11	9	2	1	2	2	2,00	10	1.639.843,925	X	X	1.639.843,925			
21	1561	72	60	12	4	6	6	3,00	64	2.902.612,519	314.966,663	314.966,663	2.902.612,519			
22	1562	12	12	0	0	---	---	---	12	1.229.641,679	---	---	1.229.641,679			
23	1571	89	80	9	4	3	3	2,25	84	3.359.774,838	335.676,583	335.676,583	3.359.774,838			
24	1572	28	28	0	0	---	---	---	28	2.567.228,218	---	---	2.567.228,218			
25	1581	2.042	1.982	60	21	12	12	2,86	2.003	10.612.285,638	2.479.139,053	2.479.139,053	10.612.285,638			
26	1582	82	68	14	6	4	4	2,33	74	2.968.965,715	889.603,470	889.603,470	2.968.965,715			
27	1583	8	4	4	2	2	2	2,00	6	3.423.409,948	X	X	3.423.409,948			
28	1584	131	109	22	10	3	3	2,20	119	7.360.252,519	2.377.352,204	2.377.352,204	7.360.252,519			
29	1585	30	25	5	2	3	3	2,50	27	595.965,097	X	X	595.965,097			
30	1586	35	22	13	6	3	3	2,17	28	3.221.451,585	823.950,948	823.950,948	3.221.451,585			
31	1587	47	39	8	4	2	2	2,00	43	4.214.464,038	641.392,349	641.392,349	4.214.464,038			
32	1588	14	14	0	0	---	---	---	14	887.832,415	---	---	887.832,415			
33	1589	98	90	8	4	2	2	2,00	94	3.984.720,766	378.596,214	378.596,214	3.984.720,766			
34	1591	52	50	2	1	2	2	2,00	51	3.017.811,535	X	X	3.017.811,535			
35	1592	*	*	*	*	*	*	*	*	X	X	X	X			
36	1593	31	31	0	0	---	---	---	31	873.460,740	873.460,740	---	873.460,740			

noch Tabelle A.7

lfd. Nr.	WZ 93	Anzahl ¹						Umsatz (1000 €) ²					
		Unter- nehmen	davon nicht in Gruppen	davon in Gruppen	Gruppen	Größe der Gruppen			Umsatz	davon nicht in Gruppen	davon in Gruppen	Gruppen	Einheiten
						Minimum	* imum	Mittel					
37	1594	6	6	0	0	---	---	---	6	93.108.495	93.108.495	---	93.108.495
38	1595	*	*	*	*	*	*	*	*	X	X	---	X
39	1596	304	263	41	11	2	6	3,73	274	4.066.875.287	4.066.875.287	---	9.064.409.611
40	1597	17	11	6	3	2	2	2,00	14	453.725.154	219.207.463	---	453.725.154
41	1598	155	121	34	12	2	9	2,83	133	6.636.132.845	3.454.556.958	---	6.636.132.845
42	1600	23	19	4	2	2	2	2,00	21	22.203.995.492	X	X	22.203.995.492
43	1711	36	30	6	3	2	2	2,00	33	663.688.324	587.127.203	---	663.688.324
44	1712	*	*	*	*	*	*	*	*	X	X	---	X
45	1713	8	6	2	1	2	2	2,00	7	216.877.274	X	X	216.877.274
46	1714	*	*	*	*	*	*	*	*	X	X	---	X
47	1715	4	4	0	0	---	---	---	4	88.987.446	88.987.446	---	88.987.446
48	1716	9	6	3	1	3	3	3,00	7	403.013.571	X	X	403.013.571
49	1717	3	3	0	0	---	---	---	3	X	X	---	X
50	1721	79	73	6	3	2	2	2,00	76	1.423.767.641	1.230.749.947	---	1.423.767.641
51	1722	4	4	0	0	---	---	---	4	13.408.182	13.408.182	---	13.408.182
52	1723	10	10	0	0	---	---	---	10	302.614.904	302.614.904	---	302.614.904
53	1724	30	28	2	1	2	2	2,00	29	809.455.843	X	X	809.455.843
54	1725	7	7	0	0	---	---	---	7	170.151.198	170.151.198	---	170.151.198
55	1730	122	118	4	2	2	2	2,00	120	1.087.959.719	X	X	1.087.959.719
56	1740	207	193	14	7	2	2	2,00	200	1.935.129.043	1.697.844.445	---	1.935.129.043
57	1751	42	34	8	3	2	3	2,67	37	1.004.248.752	545.939.996	---	1.004.248.752
58	1752	12	10	2	1	2	2	2,00	11	94.768.651	X	X	94.768.651
59	1753	44	42	2	1	2	2	2,00	43	1.176.443.654	X	X	1.176.443.654
60	1754	168	156	12	6	2	2	2,00	162	2.260.380.880	2.109.045.083	---	2.260.380.880
61	1760	40	38	2	1	2	2	2,00	39	625.129.639	X	X	625.129.639
62	1771	25	19	6	3	2	2	2,00	22	603.537.587	400.718.339	---	603.537.587
63	1772	61	59	2	1	2	2	2,00	60	360.566.031	X	X	360.566.031
64	1810	9	9	0	0	---	---	---	9	53.555.719	53.555.719	---	53.555.719
65	1821	31	31	0	0	---	---	---	31	306.875.576	306.875.576	---	306.875.576
66	1822	227	199	28	11	2	5	2,55	210	6.596.307.425	5.198.265.373	---	6.596.307.425
67	1823	100	90	10	5	2	2	2,00	95	1.844.985.642	1.844.985.642	---	1.844.985.642
68	1824	57	51	6	3	2	2	2,00	54	539.251.094	501.789.172	---	539.251.094
69	1830	5	5	0	0	---	---	---	5	17.029.677	17.029.677	---	17.029.677
70	1910	23	17	6	3	2	2	2,00	20	571.100.467	490.473.839	---	571.100.467
71	1920	77	75	2	1	2	2	2,00	76	494.884.495	X	X	494.884.495
72	1930	92	88	4	2	2	2	2,00	90	2.061.198.666	X	X	2.061.198.666
73	2010	249	232	17	8	2	3	2,13	240	3.477.539.079	2.504.026.428	---	3.477.539.079
74	2020	101	87	14	6	2	3	2,33	93	4.181.241.817	2.507.007.716	---	4.181.241.817
75	2030	491	460	31	13	4	4	2,38	473	5.328.494.291	4.469.464.500	---	5.328.494.291
76	2040	113	113	0	0	---	---	---	113	772.145.556	772.145.556	---	772.145.556
77	2051	109	107	2	1	2	2	2,00	108	1.125.378.814	X	X	1.125.378.814
78	2052	4	4	0	0	---	---	---	4	41.292.797	41.292.797	---	41.292.797

noch Tabelle A.7

lfd. Nr.	WZ 93	Anzahl ¹						Umsatz (1000 €) ²					
		Unter- nehmen	davon nicht in Gruppen	davon in Gruppen	Gruppen	Größe der Gruppen		Einheiten	Umsatz	davon nicht in Gruppen	davon in Gruppen	Gruppen	Einheiten
						Minimum	* imum	Mittel					
79	2111	7	5	2	1	2	2	2,00	6	394.273.684	X	X	394.273.684
80	2112	160	122	38	15	2	6	2,53	137	13.446.111.418			13.446.111.418
81	2121	402	298	104	35	2	12	2,97	333	9.020.001.184			9.020.001.184
82	2122	42	32	10	4	2	4	2,50	36	1.643.989.329			1.643.989.329
83	2123	82	68	14	6	2	2	2,33	74	1.679.049.472			1.679.049.472
84	2124	11	9	2	1	2	2	2,00	10	430.225.697	X	X	430.225.697
85	2125	143	133	10	5	2	2	2,00	138	2.268.470.231			2.268.470.231
86	2211	224	161	63	21	2	9	3,00	182	4.688.416.220			4.688.416.220
87	2212	372	238	134	42	2	9	3,19	280	11.556.694.546			11.556.694.546
88	2213	290	196	94	31	2	12	3,03	227	6.194.125.046			6.194.125.046
89	2214	10	8	2	1	2	2	2,00	9	464.748.018	X	X	464.748.018
90	2215	33	33	0	0	---	---	---	33	276.494.910			276.494.910
91	2221	48	42	6	3	2	2	2,00	45	1.118.704.859			1.118.704.859
92	2222	1.132	1.132	84	35	2	6	2,40	1.167	12.075.980.983			12.075.980.983
93	2223	127	116	11	5	2	3	2,20	121	677.631.935			677.631.935
94	2224	176	159	17	8	2	3	2,13	167	716.648.930			716.648.930
95	2225	63	63	0	0	---	---	---	63	270.463.572			270.463.572
96	2231	16	14	2	1	2	2	2,00	15	785.930.428	X	X	785.930.428
97	2232	7	7	0	0	---	---	---	7	265.331.848			265.331.848
98	2233	5	5	0	0	---	---	---	5	93.224.887			93.224.887
99	2310	*	*	*	*	*	*	*	*	X	X	X	X
100	2320	44	32	12	6	2	2	2,00	38	81.140.000.286			81.140.000.286
101	2330	*	*	*	*	*	*	*	*	X	X	X	X
102	2411	8	8	0	0	---	---	---	8	976.564.988			976.564.988
103	2412	35	33	2	1	2	2	2,00	34	4.472.744.984			4.472.744.984
104	2413	57	46	11	4	2	4	2,75	50	4.714.494.396			4.714.494.396
105	2414	67	54	13	5	2	5	2,60	59	24.210.766.786			24.210.766.786
106	2415	19	15	4	2	2	2	2,00	17	2.379.091.329			2.379.091.329
107	2416	119	106	13	6	2	3	2,17	112	30.062.622.351			30.062.622.351
108	2417	8	8	0	0	---	---	---	8	704.809.326			704.809.326
109	2420	18	16	2	1	2	2	2,00	17	2.369.759.157	X	X	2.369.759.157
110	2430	226	178	48	21	2	3	2,29	199	9.885.255.098			9.885.255.098
111	2441	26	24	2	1	2	2	2,00	25	779.039.713			779.039.713
112	2442	232	197	35	14	2	4	2,50	211	28.297.791.740			28.297.791.740
113	2451	116	103	13	6	2	3	2,17	109	7.273.691.669			7.273.691.669
114	2452	115	106	9	2	4	5	4,50	108	6.523.661.341	X	X	6.523.661.341
115	2461	19	14	5	2	2	3	2,50	16	818.759.431	X	X	818.759.431
116	2462	39	35	4	2	2	2	2,00	37	1.261.464.915	X	X	1.261.464.915
117	2463	23	23	0	0	---	---	---	23	938.707.176			938.707.176
118	2464	10	10	0	0	---	---	---	10	1.746.387.501			1.746.387.501
119	2465	5	5	0	0	---	---	---	5	446.631.952			446.631.952
120	2466	179	160	19	9	2	3	2,11	169	7.151.734.794			7.151.734.794
										1.467.346.815			1.467.346.815
										5.684.387.979			5.684.387.979
										39.439.757.383			39.439.757.383
										41.700.242.903			41.700.242.903
										976.564.988			976.564.988
										2.312.539.909			2.312.539.909
										18.310.389.548			18.310.389.548
										21.874.551.547			21.874.551.547
										704.809.326			704.809.326
										2.369.759.157			2.369.759.157
										5.984.773.095			5.984.773.095
										15.535.480.707			15.535.480.707
										3.143.108.113			3.143.108.113
										938.707.176			938.707.176
										1.746.387.501			1.746.387.501
										446.631.952			446.631.952
										5.684.387.979			5.684.387.979

noch Tabelle A.7

lfd. Nr.	WZ 93	Anzahl ¹							Umsatz (1000 €) ²					
		Unter- nehmen	davon nicht in Gruppen	davon in Gruppen	Gruppen	Größe der Gruppen			Umsatz	davon nicht in Gruppen	davon in Gruppen	Gruppen	Einheiten	
						Minimum	* imum	Mittel						
121	2470	40	30	10	5	2	2	2,00	35	2.084.052.039	2.084.052.039	1.735.324.315	1.735.324.315	3.819.376.354
122	2511	7	7	0	0	---	---	---	7	5.975.072.072	5.975.072.072	---	---	5.975.072.072
123	2512	18	18	0	0	---	---	---	18	75.189.819	75.189.819	---	---	75.189.819
124	2513	257	220	37	13	2	6	2,85	233	7.203.930.130	4.783.585.329	2.420.344.801	2.420.344.801	7.203.930.130
125	2521	438	367	71	31	4	7	2,29	398	14.228.954.374	10.692.254.506	3.536.699.868	3.536.699.868	14.228.954.374
126	2522	319	277	42	17	2	7	2,47	294	5.801.282.281	4.392.198.787	1.409.083.494	1.409.083.494	5.801.282.281
127	2523	469	442	27	13	2	3	2,08	455	5.428.207.180	4.812.960.987	615.246.193	615.246.193	5.428.207.180
128	2524	1.174	1.091	83	39	2	3	2,13	1.130	16.607.087.012	14.502.992.552	2.104.094.460	2.104.094.460	16.607.087.012
129	2611	11	7	4	2	2	2	2,00	9	973.967.402	973.967.402	X	X	973.967.402
130	2612	190	130	60	14	2	20	4,29	144	2.793.631.391	1.360.978.115	1.432.653.276	1.432.653.276	2.793.631.391
131	2613	59	49	10	5	2	2	2,00	54	2.444.263.233	1.603.852.822	840.410.411	840.410.411	2.444.263.233
132	2614	23	19	4	2	2	2	2,00	21	962.904.729	X	X	X	962.904.729
133	2615	65	57	8	4	2	2	2,00	61	1.828.573.437	1.553.726.606	274.846.831	274.846.831	1.828.573.437
134	2621	53	53	0	0	---	---	---	53	598.450.199	598.450.199	---	---	598.450.199
135	2622	7	3	4	2	2	2	2,00	5	623.630.495	623.630.495	X	X	623.630.495
136	2623	10	10	0	0	---	---	---	10	222.818.208	222.818.208	---	---	222.818.208
137	2624	23	17	6	3	---	---	2,00	20	519.152.975	446.884.422	72.268.553	72.268.553	519.152.975
138	2625	27	27	0	0	---	---	---	27	276.134.388	276.134.388	---	---	276.134.388
139	2626	46	34	12	6	2	2	2,00	40	1.351.406.200	893.981.478	457.424.722	457.424.722	1.351.406.200
140	2630	22	17	5	2	2	3	2,50	19	514.171.996	X	X	X	514.171.996
141	2640	99	78	21	9	2	3	2,33	87	1.643.524.133	1.272.007.140	371.516.993	371.516.993	1.643.524.133
142	2651	32	26	6	2	3	3	3,00	28	1.656.576.624	X	X	X	1.656.576.624
143	2652	7	7	0	0	---	---	---	7	368.820.701	368.820.701	---	---	368.820.701
144	2653	9	9	0	0	---	---	---	9	163.354.079	163.354.079	---	---	163.354.079
145	2661	488	392	96	38	2	6	2,53	430	5.662.335.879	4.564.525.326	1.097.810.553	1.097.810.553	5.662.335.879
146	2662	12	10	2	1	2	2	2,00	11	801.291.426	X	X	X	801.291.426
147	2663	183	138	45	12	2	12	3,75	150	1.667.989.789	1.146.045.151	521.944.638	521.944.638	1.667.989.789
148	2664	47	26	21	7	2	7	3,00	33	1.367.482.053	770.222.312	597.259.741	597.259.741	1.367.482.053
149	2665	15	15	0	0	---	---	---	15	203.776.183	203.776.183	---	---	203.776.183
150	2666	25	21	4	2	2	2	2,00	23	659.350.871	X	X	X	659.350.871
151	2670	115	112	3	1	3	3	3,00	113	521.495.852	X	X	X	521.495.852
152	2681	48	41	7	3	2	3	2,33	44	1.018.796.113	661.832.264	356.963.849	356.963.849	1.018.796.113
153	2682	89	72	17	7	2	3	2,43	79	3.054.973.346	1.783.763.478	1.271.209.868	1.271.209.868	3.054.973.346
154	2710	70	41	29	9	2	6	3,22	50	22.234.144.546	11.981.089.455	10.253.055.091	10.253.055.091	22.234.144.546
155	2721	8	8	0	0	---	---	---	8	590.950.132	590.950.132	---	---	590.950.132
156	2722	138	123	15	6	2	5	2,50	129	4.355.514.356	2.869.742.605	1.485.771.751	1.485.771.751	4.355.514.356
157	2731	19	14	5	2	2	3	2,50	16	420.887.302	X	X	X	420.887.302
158	2732	36	30	6	3	2	2	2,00	33	1.990.927.792	1.546.059.436	444.868.356	444.868.356	1.990.927.792
159	2733	26	26	0	0	---	---	---	26	476.173.150	476.173.150	---	---	476.173.150
160	2734	42	36	6	3	2	2	2,00	39	1.096.098.366	1.021.829.364	74.269.002	74.269.002	1.096.098.366
161	2741	17	13	4	2	2	2	2,00	15	3.591.313.220	X	X	X	3.591.313.220
162	2742	81	62	19	8	2	4	2,38	70	10.159.009.533	7.576.908.143	2.582.101.390	2.582.101.390	10.159.009.533

noch Tabelle A.7

lfd. Nr.	WZ 93	Anzahl ¹						Umsatz (1000 €) ²					
		Unter- nehmen	davon nicht in Gruppen	davon in Gruppen	Gruppen	Größe der Gruppen		Einheiten	Umsatz	davon nicht in Gruppen	davon in Gruppen	Gruppen	Einheiten
						Minimum	* imum						
163	2743	29	22	7	3	2	3	2,33	25	661.677.822	264.419.709	264.419.709	926.097.531
164	2744	40	33	7	3	2	3	2,33	36	3.031.452.452	2.226.387.672	2.226.387.672	5.257.840.124
165	2745	21	15	6	3	2	2	2,00	18	756.616.273	505.616.020	505.616.020	756.616.273
166	2751	125	104	21	8	2	5	2,63	112	3.492.784.685	1.259.262.950	1.259.262.950	3.492.784.685
167	2752	35	33	2	1	2	2	2,00	34	1.245.146.009	X	X	1.245.146.009
168	2753	169	152	17	6	2	5	2,83	158	3.396.915.717	823.876.801	823.876.801	3.396.915.717
169	2754	51	49	2	1	2	2	2,00	50	514.629.269	X	X	514.629.269
170	2811	1.300	1.241	59	27	2	3	2,19	1.268	11.624.981.133	1.251.369.476	1.251.369.476	11.624.981.133
171	2812	383	371	12	6	2	2	2,00	377	3.037.522.582	354.844.262	354.844.262	3.037.522.582
172	2821	150	138	12	6	2	2	2,00	144	1.461.955.721	290.478.681	290.478.681	1.461.955.721
173	2822	34	26	8	4	2	2	2,00	30	2.875.723.985	1.495.223.320	1.495.223.320	2.875.723.985
174	2830	198	160	38	15	2	4	2,53	175	3.477.151.111	1.766.765.899	1.766.765.899	3.477.151.111
175	2840	670	630	40	16	2	6	2,50	646	11.294.504.948	1.729.623.643	1.729.623.643	11.294.504.948
176	2851	652	567	85	30	2	7	2,83	597	4.234.471.413	717.503.947	717.503.947	4.234.471.413
177	2852	856	844	12	6	2	2	2,00	850	4.872.191.355	157.665.165	157.665.165	4.872.191.355
178	2861	43	41	2	1	2	2	2,00	42	753.000.965	X	X	753.000.965
179	2862	552	489	63	28	2	4	2,25	517	6.400.800.810	2.083.358.883	2.083.358.883	6.400.800.810
180	2863	216	180	36	14	2	6	2,57	194	7.020.330.873	2.086.117.257	2.086.117.257	7.020.330.873
181	2871	32	32	0	0	---	---	---	32	584.004.037	584.004.037	584.004.037	584.004.037
182	2872	59	47	12	4	2	4	3,00	51	2.725.904.159	753.577.592	753.577.592	2.725.904.159
183	2873	123	99	24	9	2	4	2,67	108	1.772.462.061	579.847.376	579.847.376	1.772.462.061
184	2874	317	276	41	16	2	8	2,56	292	4.706.091.018	1.739.987.047	1.739.987.047	4.706.091.018
185	2875	518	476	42	18	2	4	2,33	494	7.765.578.531	1.461.694.904	1.461.694.904	7.765.578.531
186	2911	41	36	5	2	2	3	2,50	38	4.693.675.933	X	X	4.693.675.933
187	2912	314	279	35	15	2	3	2,33	294	9.494.673.061	2.444.703.263	2.444.703.263	9.494.673.061
188	2913	272	231	41	14	2	7	2,93	245	10.062.556.486	3.625.619.354	3.625.619.354	10.062.556.486
189	2914	290	257	33	14	2	4	2,36	271	12.040.522.146	3.863.366.260	3.863.366.260	12.040.522.146
190	2921	98	84	14	7	2	2	2,00	91	1.786.710.160	282.617.798	282.617.798	1.786.710.160
191	2922	610	539	71	24	2	9	2,96	563	11.012.494.796	4.226.937.446	4.226.937.446	11.012.494.796
192	2923	376	339	37	13	2	12	2,85	352	9.797.752.975	899.501.788	899.501.788	9.797.752.975
193	2924	643	552	91	37	2	6	2,46	589	16.047.415.252	4.388.399.854	4.388.399.854	16.047.415.252
194	2931	16	16	0	0	---	---	---	16	2.628.534.030	---	---	2.628.534.030
195	2932	148	138	10	5	2	2	2,00	143	3.481.385.294	1.095.324.338	1.095.324.338	3.481.385.294
196	2941	30	30	0	0	---	---	---	30	1.778.541.549	---	---	1.778.541.549
197	2942	447	387	60	25	2	5	2,40	412	10.012.817.372	3.018.925.542	3.018.925.542	10.012.817.372
198	2943	350	327	23	6	2	11	3,83	333	5.911.556.764	917.261.819	917.261.819	5.911.556.764
199	2951	72	62	10	4	2	3	2,50	66	1.640.502.839	1.007.379.646	1.007.379.646	1.640.502.839
200	2952	207	176	31	13	2	4	2,38	189	7.381.787.216	2.737.863.047	2.737.863.047	7.381.787.216
201	2953	188	165	23	10	2	3	2,30	175	3.399.234.021	1.108.290.591	1.108.290.591	3.399.234.021
202	2954	173	137	36	15	2	2	2,40	152	4.722.405.810	1.913.921.896	1.913.921.896	4.722.405.810
203	2955	88	77	11	4	2	5	2,75	81	1.905.024.644	711.445.457	711.445.457	1.905.024.644
204	2956	1.419	1.301	118	51	2	5	2,31	1.352	24.539.119.932	10.037.260.050	10.037.260.050	24.539.119.932

noch Tabelle A.7

lfd. Nr.	WZ 93	Anzahl ¹						Umsatz (1000 €) ²					
		Unter- nehmen	davon nicht in Gruppen	davon in Gruppen	Gruppen	Größe der Gruppen		Einheiten	Umsatz	davon nicht in Gruppen	davon in Gruppen	Gruppen	Einheiten
						Minimum	* imum						
205	2960	32	21	11	4	2	4	2,75	1.803.386.218	752.149.409	1.051.236.809	1.051.236.809	1.803.386.218
206	2971	95	84	11	5	2	3	2,20	11.813.106.941	7.483.460.141	4.329.646.800	4.329.646.800	11.813.106.941
207	2972	37	37	0	0	---	---	---	1.337.306.502	1.337.306.502	---	---	1.337.306.502
208	3001	37	35	2	1	2	2	2,00	964.912.117	X	X	X	964.912.117
209	3002	136	130	6	3	2	2	2,00	14.340.994.928	14.046.106.766	294.888.162	294.888.162	14.340.994.928
210	3110	407	342	65	27	2	4	2,41	10.380.990.474	7.764.484.168	2.616.506.306	2.616.506.306	10.380.990.474
211	3120	777	654	123	49	2	8	2,51	53.633.874.632	41.155.261.283	12.478.613.349	12.478.613.349	53.633.874.632
212	3130	128	105	23	7	2	6	3,29	3.832.623.698	2.120.968.484	1.711.655.214	1.711.655.214	3.832.623.698
213	3140	21	15	6	3	2	2	2,00	1.446.794.184	965.405.332	881.388.852	881.388.852	1.446.794.184
214	3150	239	214	25	12	2	6	2,08	4.832.888.333	2.611.885.842	2.221.002.491	2.221.002.491	4.832.888.333
215	3161	108	86	22	8	2	6	2,75	9.297.345.877	3.882.536.808	5.414.809.069	5.414.809.069	9.297.345.877
216	3162	245	232	13	6	2	3	2,17	4.582.362.680	3.892.778.168	689.584.512	689.584.512	4.582.362.680
217	3210	269	238	31	14	2	4	2,21	19.404.694.349	8.604.300.735	10.800.393.614	10.800.393.614	19.404.694.349
218	3220	148	126	22	9	2	4	2,44	14.543.960.912	13.317.580.495	1.226.380.417	1.226.380.417	14.543.960.912
219	3230	120	118	2	1	2	2	2,00	7.836.907.985	X	X	X	7.836.907.985
220	3310	940	836	104	34	2	33	3,06	11.239.900.448	7.067.413.906	4.172.486.542	4.172.486.542	11.239.900.448
221	3320	756	655	101	41	2	6	2,46	14.168.254.804	9.564.082.977	4.604.171.827	4.604.171.827	14.168.254.804
222	3330	88	86	2	1	2	2	2,00	2.049.362.573	X	X	X	2.049.362.573
223	3340	137	115	22	8	2	6	2,75	4.015.067.463	1.792.291.346	2.222.776.117	2.222.776.117	4.015.067.463
224	3350	45	37	8	4	2	2	2,00	539.348.049	423.404.345	115.943.704	115.943.704	539.348.049
225	3410	72	45	27	10	2	5	2,70	209.483.703.196	15.437.130.259	194.046.572.937	194.046.572.937	209.483.703.196
226	3420	302	270	32	14	2	4	2,29	6.713.205.828	4.494.957.769	2.218.248.059	2.218.248.059	6.713.205.828
227	3430	586	447	139	53	2	10	2,62	56.205.224.434	35.112.020.822	21.093.203.612	21.093.203.612	56.205.224.434
228	3511	81	60	21	9	2	3	2,33	3.784.172.218	1.626.907.331	2.157.264.887	2.157.264.887	3.784.172.218
229	3512	25	23	2	1	2	2	2,00	720.055.320	X	X	X	720.055.320
230	3520	75	65	10	5	2	2	2,00	5.106.997.249	2.044.247.445	3.062.749.804	3.062.749.804	5.106.997.249
231	3530	71	54	17	4	2	9	4,25	15.784.558.365	3.976.091.087	11.808.467.278	11.808.467.278	15.784.558.365
232	3541	9	9	0	0	---	---	---	153.337.107	153.337.107	---	---	153.337.107
233	3542	32	30	2	1	2	2	2,00	704.173.964	X	X	X	704.173.964
234	3543	13	10	3	1	3	3	3,00	328.052.200	X	X	X	328.052.200
235	3550	10	10	0	0	---	---	---	278.946.290	278.946.290	---	---	278.946.290
236	3611	235	207	28	13	2	3	2,15	6.558.406.261	4.537.534.409	2.020.871.852	2.020.871.852	6.558.406.261
237	3612	223	216	7	3	2	3	2,33	2.051.774.543	1.944.443.575	107.330.968	107.330.968	2.051.774.543
238	3613	96	87	9	2	3	6	4,50	3.295.861.731	X	X	X	3.295.861.731
239	3614	470	431	39	17	2	4	2,29	6.198.255.505	5.016.143.872	1.182.111.633	1.182.111.633	6.198.255.505
240	3615	49	41	8	4	2	2	2,00	817.577.499	661.339.969	156.237.530	156.237.530	817.577.499
241	3621	4	4	0	0	---	---	---	34.370.873	34.370.873	---	---	34.370.873
242	3622	83	81	2	1	2	2	2,00	613.263.860	X	X	X	613.263.860
243	3630	58	56	2	1	2	2	2,00	399.196.601	367.734.268	31.462.333	31.462.333	399.196.601
244	3640	49	49	0	0	---	---	---	398.485.030	398.485.030	---	---	398.485.030
245	3650	93	88	5	2	2	3	2,50	1.849.438.516	X	X	X	1.849.438.516
246	3661	8	8	0	0	---	---	---	61.067.043	61.067.043	---	---	61.067.043

noch Tabelle A.7

Ifd. Nr.	WZ 93	Anzahl ¹						Umsatz (1000 €) ²					
		Unter- nehmen	davon nicht in Gruppen	davon in Gruppen	Gruppen	Größe der Gruppen			Umsatz	davon nicht in Gruppen	davon in Gruppen	Gruppen	Einheiten
						Minimum	* imum	Mittel					
247	3662	64	62	2	1	2	2,00	2	63	X	X	X	605.223.909
248	3663	172	164	8	4	2	2,00	2	168	2.109.064.810	145.047.637	145.047.637	2.254.112.447
249	3710	44	38	6	3	2	2,00	2	41	1.766.502.055	184.233.562	184.233.562	1.950.735.617
250	3720	105	90	15	6	2	2,50	4	96	527.583.763	426.326.508	426.326.508	953.910.271
Mittelwert g		37.714	33.407	4.307	1.713	2	2,38	33	35.120	808.811.520.657	569.396.202.791	569.396.202.791	1.378.207.723.448
Anteil (%)		100,00	88,58	11,42	4,54				93,12	58,69	41,31	41,31	100,00

Quelle: Forschungsdatenzentrum des Statistischen Bundesamtes, Alexander Vogel (Bearb.); Anwendung der von der Monopolkommission entwickelten Analysesoftware, Stand: 15. Mai 2006.

Symbole:

- * Unternehmen, unabhängig davon, ob es einer Gruppe angehört.
- * Unternehmensgruppe mit mindestens zwei Mitgliedern.
- * Wirtschaftliche Einheit als Unternehmen oder Unternehmensgruppe.
- Angabe sachlich nicht möglich oder sinnvoll.
- * Angabe unterliegt der statistischen Geheimhaltung.

Anmerkungen:

- 1) Die Zuordnung eines Unternehmens zu einer Unternehmensgruppe bezieht sich nur auf die in dem jeweiligen Wirtschaftsbereich aktiven Gruppen.
- 2) Die Umsätze der Unternehmensgruppen werden durch Addition der Außenumsätze der gruppenzugehörigen Unternehmen bestimmt. Angaben über Innenumsätze, die ggf. mit Verrechnungspreisen bewertet werden, liegen nicht vor. Der Gesamtumsatz in einem Wirtschaftsbereich wird durch die Gruppenbildung der Unternehmen daher nicht verändert.

Tabelle A.8

Anzahl und Umsätze der wirtschaftlichen Einheiten nach gruppenunabhängigen Unternehmen, gruppenzugehörigen Unternehmen und integrierter Datenbestand mit alternativer Schnittmenge der Angaben des Verbandes der Vereine Creditreform e. V., Neuss, sowie von Bureau van Dijk Electronic Publishing GmbH, Frankfurt am Main

Zweistellige Wirtschaftsabteilungen des Abschnitt F (Baugewerbe) des Produzierenden Gewerbes
 – Deutschland Ende 2003 –

Ifd. Nr.	WZ 93	Anzahl ¹							Umsatz (1000 €) ²						
		Unter- nehmen	davon nicht in Gruppen	davon in Gruppen	Gruppen	Größe der Gruppen			Einheiten	Umsatz	davon nicht in Gruppen	davon in Gruppen	Gruppen	Einheiten	
						Minimum	Maximum	Mittel							
VVC	45	14.203	13.264	939	341	2	41	2,75	13.605	85.206.482	62.703.489	22.502.993	22.502.993	26,41	85.206.482
Anteil (%)		100,00	93,39	6,61	2,40				95,79	100,00	73,59	26,41	26,41		100,00
BvD	45	14.203	13.235	968	348	2	40	2,78	13.583	85.206.482	62.271.032	22.935.450	22.935.450	26,92	85.206.482
Anteil (%)		100,00	93,18	6,82	2,45				95,63	100,00	73,08	26,92	26,92		100,00

Quelle: Forschungsdatenzentrum des Statistischen Bundesamtes, Alexander Vogel (Bearb.); Anwendung der von der Monopolkommission entwickelten Analysesoftware, Stand: 15. Mai 2006.

Symbole:

- U Unternehmen, unabhängig davon, ob es einer Gruppe angehört.
- G Unternehmensgruppe mit mindestens zwei Mitgliedern.
- E Wirtschaftliche Einheit als Unternehmen oder Unternehmensgruppe.
- Angabe sachlich nicht möglich oder sinnvoll.

Anmerkungen:

- 1) Die Zuordnung eines Unternehmens zu einer Unternehmensgruppe bezieht sich nur auf die in dem jeweiligen Wirtschaftsbereich aktiven Gruppen.
- 2) Die Umsätze der Unternehmensgruppen werden durch Addition der Außenumsätze der gruppenzugehörigen Unternehmen bestimmt. Angaben über Innenumsätze, die ggf. mit Verrechnungspreisen bewertet werden, liegen nicht vor. Der Gesamtumsatz in einem Wirtschaftsbereich wird durch die Gruppenbildung der Unternehmen daher nicht verändert.

Tabelle A.9

Anzahl und Umsätze der wirtschaftlichen Einheiten nach gruppenunabhängigen Unternehmen, gruppenzugehörigen Unternehmen und Unternehmensgruppen

Integrierter Datenbestand mit der Schnittmenge der Angaben des Verbandes der Vereine Creditreform e.V., Neuss

Vierstellige Wirtschaftsklassen des Abschnitts F (Baugewerbe) des Abschnitts F (Baugewerbe) des Produzierenden Gewerbes
– Deutschland Ende 2003 –

Ifd. Nr.	WZ 93	Anzahl ¹⁾						Umsatz (1000 €) ²⁾					
		Unter- nehmen	davon nicht in Gruppen	davon in Gruppen	Größe der Gruppen			Einheiten	Umsatz	davon nicht in Gruppen	davon in Gruppen	Gruppen	Einheiten
					Minimum	Maximum	Mittel						
1	4511	209	209	0	---	---	209	1.702.540,110	1.702.540,110	---	---	---	1.702.540,110
2	4512	7	7	0	---	---	7	50.548,160	50.548,160	---	---	---	50.548,160
3	4521	4.381	4.167	214	2	11	2,55	37.602.756,279	28.014.814,131	9.587,942,148	9.587,942,148	9.587,942,148	37.602.756,279
4	4522	1.015	998	17	2	4	2,43	3.445.425,122	3.303.162,234	142.262,888	142.262,888	142.262,888	3.445.425,122
5	4523	937	833	104	2	6	2,48	9.390.987,778	6.416.855,284	2.974,132,494	2.974,132,494	2.974,132,494	9.390.987,778
6	4524	14	14	0	---	---	14	228.038,345	228.038,345	---	---	---	228.038,345
7	4525	932	865	67	2	7	2,39	6.909.794,647	5.942.406,663	967,387,984	967,387,984	967,387,984	6.909.794,647
8	4531	1.789	1.720	69	2	3	2,16	6.788.782,437	6.060.846,969	727,935,468	727,935,468	727,935,468	6.788.782,437
9	4532	238	200	38	2	15	4,22	1.641.971,471	994.544,447	647,427,024	647,427,024	647,427,024	1.641.971,471
10	4533	2.266	2.191	75	2	7	2,42	9.732.333,025	8.100.861,931	1.631,471,094	1.631,471,094	1.631,471,094	9.732.333,025
11	4534	89	81	8	2	4	2,67	903.483,035	380.013,089	523,469,946	523,469,946	523,469,946	903.483,035
12	4541	289	287	2	2	2	2,00	868.366,161	*	*	*	*	868.366,161
13	4542	341	341	0	---	---	341	1.024.439,836	1.024.439,836	---	---	---	1.024.439,836
14	4543	440	436	4	2	2	2,00	1.512.914,546	*	*	*	*	1.512.914,546
15	4544	1.186	1.134	52	2	14	3,71	3.095.042,066	2.792.566,934	302,475,132	302,475,132	302,475,132	3.095.042,066
16	4545	55	55	0	---	---	55	234.420,781	234.420,781	---	---	---	234.420,781
17	4550	15	15	0	---	---	15	74.638,105	74.638,105	---	---	---	74.638,105
Mittelwert g		14.203	13.553	650	2	15	2,64	85.206.481,904	67.626.366,279	17.580,115,625	17.580,115,625	17.580,115,625	85.206.481,904
Anteil (%)		100,00	95,42	4,58	1,78	97,20		100,00	79,37	20,63	20,63	20,63	100,00

Quelle: Forschungsdatenzentrum des Statistischen Bundesamtes, Alexander Vogel (Bearb.); Anwendung der von der Monopolkommission entwickelten Analysesoftware, Stand: 15. Mai 2006.

Symbole:

U Unternehmen, unabhängig davon, ob es einer Gruppe angehört.

G Unternehmensgruppe mit mindestens zwei Mitgliedern.

E Wirtschaftliche Einheit als Unternehmen oder Unternehmensgruppe.

--- Angabe sachlich nicht möglich oder sinnvoll.

* Angabe unterliegt der statistischen Geheimhaltung.

Anmerkungen:

1) Die Zuordnung eines Unternehmens zu einer Unternehmensgruppe bezieht sich nur auf die in dem jeweiligen Wirtschaftsbereich aktiven Gruppen.

2) Die Umsätze der Unternehmensgruppen werden durch Addition der Außenumsätze der gruppenzugehörigen Unternehmen bestimmt. Angaben über Innenumsätze, die ggf. mit Verrechnungspreisen bewertet werden, liegen nicht vor. Der Gesamtumsatz in einem Wirtschaftsbereich wird durch die Gruppenbildung der Unternehmen daher nicht verändert.

Tabelle A.10

Anzahl und Umsätze der wirtschaftlichen Einheiten nach gruppenunabhängigen Unternehmen, gruppenzugehörigen Unternehmen und Unternehmensgruppen

Integrierter Datenbestand mit der Schnittmenge der Angaben von Bureau van Dijk Electronic Publishing GmbH, Frankfurt am Main
 Vierstellige Wirtschaftsklassen des Abschnitts F (Baugewerbe) des Produzierenden Gewerbes
 – Deutschland Ende 2003 –

Ifd. Nr.	WZ 93	Anzahl ¹						Umsatz (1000 €) ²					
		Unter- nehmen	davon nicht in Gruppen	davon in Gruppen	Größe der Gruppen			Einheiten	Umsatz	davon nicht in Gruppen	davon in Gruppen	Gruppen	Einheiten
					Minimum	Maximum	Mittel						
1	4511	209	209	0	---	---	---	209	1.702.540.110	1.702.540.110	---	---	1.702.540.110
2	4512	7	7	0	---	---	---	7	50.548.160	50.548.160	---	---	50.548.160
3	4521	4.381	4.167	214	2	11	2,55	4.251	37.602.756.279	28.121.081.137	9.481.675.142	9.481.675.142	37.602.756.279
4	4522	1.015	996	19	2	6	2,71	1.003	3.445.425.122	3.296.314.570	149.110.552	149.110.552	3.445.425.122
5	4523	937	829	108	2	6	2,45	873	9.390.987.778	6.460.024.726	2.930.963.052	2.930.963.052	9.390.987.778
6	4524	14	14	0	---	---	---	14	228.038.345	228.038.345	---	---	228.038.345
7	4525	932	860	72	2	6	2,32	891	6.909.794.647	5.877.037.426	1.032.757.221	1.032.757.221	6.909.794.647
8	4531	1.789	1.722	67	2	3	2,16	1.753	6.788.782.437	6.246.929.346	541.853.091	541.853.091	6.788.782.437
9	4532	238	196	42	2	15	4,67	205	1.641.971.471	894.855.280	747.116.191	747.116.191	1.641.971.471
10	4533	2.266	2.191	75	2	7	2,50	2.221	9.732.333.025	8.872.588.730	859.774.295	859.774.295	9.732.333.025
11	4534	89	83	6	2	4	3,00	85	903.483.035	385.889.753	517.593.282	517.593.282	903.483.035
12	4541	289	287	2	2	2	2,00	288	868.366.161	*	*	*	868.366.161
13	4542	341	341	0	---	---	---	341	1.024.439.836	1.024.439.836	---	---	1.024.439.836
14	4543	440	438	2	2	2	2,00	439	1.512.914.546	*	*	*	1.512.914.546
15	4544	1.186	1.131	55	2	14	3,44	1.147	3.095.042.066	2.581.193.750	513.848.316	513.848.316	3.095.042.066
16	4545	55	55	0	---	---	---	55	234.420.781	234.420.781	---	---	234.420.781
17	4550	15	15	0	---	---	---	15	74.638.105	74.638.105	---	---	74.638.105
Mittelwert g		14.203	13.541	662	2	15	2,71	13.797	85.206.481.904	68.390.248.835	16.816.233.069	16.816.233.069	85.206.481.904
Anteil (%)		100,00	95,34	4,66				97,14	100,00	80,26	19,74	19,74	100,00

Quelle: Forschungszentrum des Statistischen Bundesamtes, Alexander Vogel (Bearb.); Anwendung der von der Monopolkommission entwickelten Analysesoftware, Stand: 15. Mai 2006.

- Symbole:
 U Unternehmen, unabhängig davon, ob es einer Gruppe angehört.
 G Unternehmensgruppe mit mindestens zwei Mitgliedern.
 E Wirtschaftliche Einheit als Unternehmen oder Unternehmensgruppe.
 --- Angabe sachlich nicht möglich oder sinnvoll.
 * Angabe unterliegt der statistischen Geheimhaltung.

Anmerkungen:
 1) Die Zuordnung eines Unternehmens zu einer Unternehmensgruppe bezieht sich nur auf die in dem jeweiligen Wirtschaftsbereich aktiven Gruppen.
 2) Die Umsätze der Unternehmensgruppen werden durch Addition der Aufsummsätze der gruppenzugehörigen Unternehmen bestimmt. Angaben über Innenumsätze, die ggf. mit Verrechnungspreisen bewertet werden, liegen nicht vor. Der Gesamtumsatz in einem Wirtschaftsbereich wird durch die Gruppenbildung der Unternehmen daher nicht verändert.

B. Tabellenteil

Tabelle B.1

**Konzentration der Unternehmen unter Berücksichtigung der Gruppenbildung
im Bergbau, in der Gewinnung von Steinen und Erden sowie im Verarbeitenden Gewerbe**

nach zwei-, drei- und vierstelligen Wirtschaftsabteilungen, -gruppen und -klassen
- WZ 2003, Abschnitte C, D und F -

Anzahl, Umsatz, Beschäftigte, Investitionen, und Betriebe der Unternehmen

Konzentrationsgrad des Umsatzes, gemessen am Herfindahl-Index
sowie an einer Folge von Konzentrationsraten, gemessen an den Anteilen der jeweils
umsatzgrößten Unternehmen und Unternehmensgruppen an der Merkmalssumme

- Deutschland 2003 -

Private kommerzielle Datenquellen

VVC: Verband der Vereine Creditreform e.V. Neuss.

BvD: Bureau van Dijk Electronic Publishing GmbH, Frankfurt am Main.

A - Aggregationsebene der Unternehmen nach der Gruppenbildung

1 - Unternehmen im Sinne rechtlicher Einheiten der amtlichen Statistik

2 - Unternehmen und Unternehmensgruppen (Datenquelle VVC einschl. Überhang BvD)

3 - Unternehmen und Unternehmensgruppen (Datenquelle BvD einschl. Überhang VVC)

lfd. Nr.	A	Merkmal	Betrag	Herfindahl-Index		Konzentrationsraten					
				absolut	relativ	Anteil der jeweils					
				HHI	VK	3	6	10	25	50	100
				umsatzgrößten Unternehmen bzw. -gruppen an der Merkmalssumme							
	Nr.	Anzahl bzw. Mio. Euro	x 1.000	x 100	Prozent						
a	b	c	d	e	f	g	h	i	j	k	l
1											
Bergbau und Gewinnung von Steinen und Erden, Verarbeitendes Gewerbe, Baugewerbe (Wirtschaftsabschnitte C und D)											
	1	Unternehmen	37.714	5,58	1.446,84	0,008	0,016	0,027	0,066	0,133	0,265
	2	Gruppen (VVC)	32.745	6,27°	1.429,13°	0,009	0,018	0,031	0,076	0,153	0,305
	3	Gruppen (BvD)	32.530	7,46°	1.554,36°	0,009	0,018	0,031	0,077	0,154	0,307
	1	Umsatz	1.378.207,7			10,126	15,453	19,409	26,882	31,723	37,225
	2					10,807	16,139	20,749	30,229	36,367	42,570
	3					12,235	17,610	22,058	30,621	36,919	43,804
	1	Beschäftigte	6.231.185			5,520	8,084	10,228	12,851	15,636	20,250
	2					5,942	8,514	11,490	17,453	20,678	25,069
	3					6,723	10,107	12,148	17,244	21,099	26,520
	1	Investitionen	48.606,7			13,797	17,153	20,381	26,267	30,653	36,595
	2					14,689	18,054	22,349	31,315	36,311	43,683
	3					17,016	19,924	23,098	31,390	37,269	44,921
	1	Betriebe	-			0,062	0,299	0,384	0,495	0,847	1,344
	2					-	-	-	-	-	-
	3					-	-	-	-	-	-

noch Tabelle B.1

Ifd. Nr.	A	Merkmal	Betrag	Herfindahl-Index		Konzentrationsraten					
				absolut	relativ	Anteil der jeweils					
				HHI	VK	3	6	10	25	50	100
				Anzahl bzw. Mio. Euro	umsatzgrößten Unternehmen bzw. -gruppen an der Merkmalssumme						
Nr.			x 1.000	x 100	Prozent						
a	b	c	d	e	f	g	h	i	j	k	l
2 1 Vorleistungsproduzenten											
	1	Unternehmen	14.993	-	\	0,020	0,040	0,067	0,167	0,333	0,667
	2	Gruppen (VVC)	13.148	-	\	0,023	0,046	0,076	0,190	0,380	0,761
	3	Gruppen (BvD)	13.050	-	\	0,023	0,046	0,077	0,192	0,383	0,766
	1	Umsatz	461.099,3			11,679	15,625	17,577	23,029	28,569	34,972
	2					12,616	17,728	20,711	27,450	34,022	41,250
	3					12,715	17,695	21,038	28,372	35,508	43,002
	1	Beschäftigte	2.333.372			7,730	9,842	10,891	13,760	17,573	22,317
	2					8,345	11,468	13,717	17,814	21,888	27,603
	3					8,373	11,462	14,484	18,720	23,521	29,245
	1	Investitionen	18.686,3			7,029	9,983	11,928	17,486	23,081	32,562
	2					8,069	14,243	17,360	25,797	31,615	38,896
	3					7,988	13,998	18,472	27,122	33,771	41,043
	1	Betriebe	-			0,557	0,672	0,814	1,150	1,681	2,857
	2					-	-	-	-	-	-
	3					-	-	-	-	-	-
3 2 Investitionsgüterproduzenten											
	1	Unternehmen	11.603	-	\	0,026	0,052	0,086	0,215	0,431	0,862
	2	Gruppen (VVC)	10.318	-	\	0,029	0,058	0,097	0,242	0,485	0,969
	3	Gruppen (BvD)	10.219	-	\	0,029	0,059	0,098	0,245	0,489	0,979
	1	Umsatz	532.103,7			26,228	34,487	39,258	46,685	51,947	58,177
	2					27,985	37,146	43,075	51,571	57,118	63,825
	3					31,682	39,340	44,759	52,515	58,223	65,099
	1	Beschäftigte	2.380.894			14,446	20,318	22,974	28,451	33,676	39,457
	2					15,541	22,291	27,936	33,770	39,071	45,718
	3					17,583	23,691	28,784	34,554	40,603	47,128
	1	Investitionen	19.595,1			34,223	44,745	52,094	58,804	63,064	69,386
	2					36,431	47,547	57,017	63,557	67,682	73,323
	3					42,203	51,833	57,905	63,863	68,170	73,906
	1	Betriebe	-			0,206	0,463	0,558	1,351	2,130	3,746
	2					-	-	-	-	-	-
	3					-	-	-	-	-	-
4 3 Gebrauchsgüterproduzenten											
	1	Unternehmen	1.716	-	\	0,175	0,350	0,583	1,457	2,914	5,828
	2	Gruppen (VVC)	1.621	-	\	0,185	0,370	0,617	1,542	3,085	6,169
	3	Gruppen (BvD)	1.608	-	\	0,187	0,373	0,622	1,555	3,109	6,219
	1	Umsatz	46.975,0			15,398	24,552	32,786	43,182	52,306	61,902
	2					15,983	25,137	33,371	46,078	55,313	64,933
	3					16,489	25,822	35,106	47,741	56,599	65,747
	1	Beschäftigte	270.347			7,734	13,760	19,323	27,996	37,386	46,234
	2					8,023	14,049	19,612	31,380	40,218	49,788
	3					8,462	16,773	22,469	33,003	41,321	50,617
	1	Investitionen	1.128,6			10,069	22,507	32,154	46,748	55,134	63,462
	2					10,245	22,684	32,331	48,722	57,881	66,746
	3					11,664	30,432	40,033	51,579	59,415	67,370
	1	Betriebe	-			1,206	1,888	2,517	3,933	6,555	9,858
	2					-	-	-	-	-	-
	3					-	-	-	-	-	-

noch Tabelle B.1

Ifd. Nr.	A Nr.	Merkmal	Betrag Anzahl bzw. Mio. Euro	Herfindahl-Index		Konzentrationsraten					
				absolut	relativ	Anteil der jeweils					
				HHI	VK	3	6	10	25	50	100
				x 1.000	x 100	umsatzgrößten Unternehmen bzw. -gruppen an der Merkmalssumme					
a	b	c	d	e	f	g	h	i	j	k	l
5 4 Verbrauchsgüterproduzenten											
	1	Unternehmen	9.298	-	\	0,032	0,065	0,108	0,269	0,538	1,076
	2	Gruppen (VVC)	8.411	-	\	0,036	0,071	0,119	0,297	0,594	1,189
	3	Gruppen (BvD)	8.412	-	\	0,036	0,071	0,119	0,297	0,594	1,189
	1	Umsatz	248.033,6			7,566	11,089	14,531	22,290	29,639	37,202
	2					7,912	12,042	15,565	25,199	34,253	43,540
	3					7,912	12,157	16,471	26,287	35,328	44,580
	1	Beschäftigte	1.161.222			0,596	2,765	5,211	10,491	13,868	18,173
	2					0,634	3,722	5,383	12,305	17,260	23,309
	3					0,634	3,692	6,013	13,434	18,035	24,692
	1	Investitionen	7.808,4			1,390	6,252	11,486	21,756	27,585	34,839
	2					1,462	7,252	9,144	24,866	33,060	41,353
	3					1,462	6,239	9,524	23,981	34,182	44,001
	1	Betriebe	-			0,068	0,145	0,427	0,979	1,765	2,793
	2					-	-	-	-	-	-
	3					-	-	-	-	-	-
6 5 Energie											
	1	Unternehmen	104	-	\	2,885	5,769	9,615	24,038	48,077	96,154
	2	Gruppen (VVC)	89	-	\	3,371	6,742	11,236	28,090	56,180	/
	3	Gruppen (BvD)	91	-	\	3,297	6,593	10,989	27,473	54,945	/
	1	Umsatz	89.996,1			56,906	76,575	87,026	97,651	99,520	99,994
	2					56,906	80,382	90,753	98,850	99,759	/
	3					56,946	77,057	87,509	98,642	99,737	/
	1	Beschäftigte	85.350			9,299	11,620	15,898	86,453	96,688	99,862
	2					9,299	17,021	75,201	93,411	97,916	/
	3					9,406	12,204	16,482	92,228	97,664	/
	1	Investitionen	1.388,2			17,787	20,383	39,179	84,408	98,620	99,980
	2					17,787	27,226	57,491	92,643	99,385	/
	3					17,816	21,319	40,116	92,356	99,288	/
	1	Betriebe	-			5,634	7,042	10,329	49,765	71,362	98,122
	2					-	-	-	-	-	/
	3					-	-	-	-	-	/
7 10 Kohlenbergbau, Torfgewinnung											
	1	Unternehmen	37	219,92	267,15	8,108	16,216	27,027	67,568	/	/
	2	Gruppen (VVC)	32	409,53	347,92	9,375	18,750	31,250	78,125	/	/
	3	Gruppen (BvD)	33	409,51	353,75	9,091	18,182	30,303	75,758	/	/
	1	Umsatz	3.237,9			75,420	*	95,180	99,181	/	/
	2					90,813	94,803	96,924	99,664	/	/
	3					90,813	94,803	96,694	99,574	/	/
	1	Beschäftigte	56.883			*	*	97,759	99,376	/	/
	2					*	97,818	98,413	99,666	/	/
	3					*	97,818	98,129	99,624	/	/
	1	Investitionen	390,8			83,544	*	97,926	99,668	/	/
	2					96,740	98,037	98,901	99,861	/	/
	3					96,740	98,037	98,582	99,822	/	/
	1	Betriebe	-			43,182	*	62,500	84,091	/	/
	2					-	-	-	-	/	/
	3					-	-	-	-	/	/

noch Tabelle B.1

Ifd. Nr.	A	Merkmal	Betrag	Herfindahl-Index		Konzentrationsraten					
				absolut	relativ	Anteil der jeweils					
				HHI	VK	3	6	10	25	50	100
				Anzahl bzw. Mio. Euro		umsatzgrößten Unternehmen bzw. -gruppen an der Merkmalssumme					
Nr.		x 1.000	x 100	Prozent							
a	b	c	d	e	f	g	h	i	j	k	l
8 101 Steinkohlenbergbau und -brikettherstellung											
	1	Unternehmen	8	-	\	37,500	75,000	/	/	/	/
	2	Gruppen (VVC)	5	-	\	60,000	/	/	/	/	/
	3	Gruppen (BvD)	5	-	\	60,000	/	/	/	/	/
	1	Umsatz	1.966,4			97,275	*	/	/	/	/
	2					*	/	/	/	/	/
	3					*	/	/	/	/	/
	1	Beschäftigte	-			*	*	/	/	/	/
	2					*	/	/	/	/	/
	3					*	/	/	/	/	/
	1	Investitionen	-			*	*	/	/	/	/
	2					*	/	/	/	/	/
	3					*	/	/	/	/	/
	1	Betriebe	-			87,805	*	/	/	/	/
	2					-	/	/	/	/	/
	3					-	/	/	/	/	/
9 102 Braunkohlenbergbau und -veredlung											
	1	Unternehmen	3	-	\	/	/	/	/	/	/
	2	Gruppen (VVC)	3	-	\	/	/	/	/	/	/
	3	Gruppen (BvD)	3	-	\	/	/	/	/	/	/
	1	Umsatz	-			*	/	/	/	/	/
	2					*	/	/	/	/	/
	3					*	/	/	/	/	/
	1	Beschäftigte	-			*	/	/	/	/	/
	2					*	/	/	/	/	/
	3					*	/	/	/	/	/
	1	Investitionen	-			*	/	/	/	/	/
	2					*	/	/	/	/	/
	3					*	/	/	/	/	/
	1	Betriebe	-			*	/	/	/	/	/
	2					-	/	/	/	/	/
	3					-	/	/	/	/	/
10 103 Torfgewinnung und -veredlung											
	1	Unternehmen	26	96,66	123,01	11,538	23,077	38,462	96,154	/	/
	2	Gruppen (VVC)	24	109,97	128,03	12,500	25,000	41,667	/	/	/
	3	Gruppen (BvD)	25	106,98	129,40	12,000	24,000	40,000	/	/	/
	1	Umsatz	-			*	*	*	*	/	/
	2					*	*	*	/	/	/
	3					*	*	*	/	/	/
	1	Beschäftigte	1.753			*	*	*	*	/	/
	2					43,582	60,125	75,699	/	/	/
	3					43,582	50,941	69,709	100,000	/	/
	1	Investitionen	-			*	*	*	*	/	/
	2					*	*	*	/	/	/
	3					*	*	*	/	/	/
	1	Betriebe	-			*	*	*	*	/	/
	2					-	-	-	/	/	/
	3					-	-	-	/	/	/

noch Tabelle B.1

Ifd. Nr.	A	Merkmal	Betrag	Herfindahl-Index		Konzentrationsraten					
				absolut	relativ	Anteil der jeweils					
				HHI	VK	3	6	10	25	50	100
				umsatzgrößten Unternehmen bzw. -gruppen an der Merkmalssumme							
Nr.	Anzahl bzw. Mio. Euro	x 1.000	x 100	Prozent							
a	b	c	d	e	f	g	h	i	j	k	l
11 Gewinnung von Erdöl und Erdgas, Erbringung damit verbundener Dienstleistungen											
1	1	Unternehmen	20	194,71	170,12	15,000	30,000	50,000	/	/	/
2	2	Gruppen (VVC)	17	214,55	162,71	17,647	35,294	58,824	/	/	/
3	3	Gruppen (BvD)	17	214,55	162,71	17,647	35,294	58,824	/	/	/
1	1	Umsatz	5.302,0			65,003	88,925	97,039	/	/	/
2	2					70,020	95,456	98,837	/	/	/
3	3					70,020	95,456	98,837	/	/	/
1	1	Beschäftigte	6.487			22,692	47,618	81,748	/	/	/
2	2					41,468	70,279	91,830	/	/	/
3	3					41,468	70,279	91,830	/	/	/
1	1	Investitionen	-			*	*	*	/	/	/
2	2					*	*	*	/	/	/
3	3					*	*	*	/	/	/
1	1	Betriebe	-			12,727	49,091	78,182	/	/	/
2	2					-	-	-	/	/	/
3	3					-	-	-	/	/	/
12 111 Gewinnung von Erdöl und Erdgas											
1	1	Unternehmen	9	-	\	33,333	66,667	/	/	/	/
2	2	Gruppen (VVC)	7	-	\	42,857	85,714	/	/	/	/
3	3	Gruppen (BvD)	7	-	\	42,857	85,714	/	/	/	/
1	1	Umsatz	5.079,7			67,848	92,816	/	/	/	/
2	2					73,084	*	/	/	/	/
3	3					73,084	*	/	/	/	/
1	1	Beschäftigte	4.662			31,574	66,259	/	/	/	/
2	2					57,701	*	/	/	/	/
3	3					57,701	*	/	/	/	/
1	1	Investitionen	-			*	*	/	/	/	/
2	2					*	*	/	/	/	/
3	3					*	*	/	/	/	/
1	1	Betriebe	-			17,500	67,500	/	/	/	/
2	2					-	-	/	/	/	/
3	3					-	-	/	/	/	/
13 112 Erbringung von Dienstleistungen bei der Gewinnung von Erdöl und Erdgas											
1	1	Unternehmen	11	142,53	75,35	27,273	54,545	90,909	/	/	/
2	2	Gruppen (VVC)	10	-	\	30,000	60,000	/	/	/	/
3	3	Gruppen (BvD)	10	-	\	30,000	60,000	/	/	/	/
1	1	Umsatz	222,3			53,374	85,944	*	/	/	/
2	2					67,070	90,570	100,000	/	/	/
3	3					67,070	90,570	100,000	/	/	/
1	1	Beschäftigte	1.825			52,384	79,288	*	/	/	/
2	2					67,123	86,356	100,000	/	/	/
3	3					67,123	86,356	100,000	/	/	/
1	1	Investitionen	-			*	*	*	/	/	/
2	2					*	*	*	/	/	/
3	3					*	*	*	/	/	/
1	1	Betriebe	-			33,333	*	*	/	/	/
2	2					-	-	-	/	/	/
3	3					-	-	-	/	/	/

noch Tabelle B.1

Ifd. Nr.	A	Merkmal	Betrag	Herfindahl-Index		Konzentrationsraten					
				absolut	relativ	Anteil der jeweils					
				HHI	VK	3	6	10	25	50	100
				umsatzgrößten Unternehmen bzw. -gruppen an der Merkmalssumme							
Nr.	Anzahl bzw. Mio. Euro	x 1.000	x 100	Prozent							
a	b	c	d	e	f	g	h	i	j	k	l
14 12 Bergbau auf Uran- und Thoriumerze											
	1	Unternehmen	-	-	\	/	/	/	/	/	/
	2	Gruppen (VVC)	-	-	\	/	/	/	/	/	/
	3	Gruppen (BvD)	-	-	\	/	/	/	/	/	/
	1	Umsatz	-			/	/	/	/	/	/
	2					/	/	/	/	/	/
	3		-			/	/	/	/	/	/
	1	Beschäftigte	-			/	/	/	/	/	/
	2					/	/	/	/	/	/
	3		-			/	/	/	/	/	/
	1	Investitionen	-			/	/	/	/	/	/
	2					/	/	/	/	/	/
	3		-			/	/	/	/	/	/
	1	Betriebe	-			/	/	/	/	/	/
	2					/	/	/	/	/	/
	3		-			/	/	/	/	/	/
15 120 Bergbau auf Uran- und Thoriumerze											
	1	Unternehmen	-	-	\	/	/	/	/	/	/
	2	Gruppen (VVC)	-	-	\	/	/	/	/	/	/
	3	Gruppen (BvD)	-	-	\	/	/	/	/	/	/
	1	Umsatz	-			/	/	/	/	/	/
	2					/	/	/	/	/	/
	3		-			/	/	/	/	/	/
	1	Beschäftigte	-			/	/	/	/	/	/
	2					/	/	/	/	/	/
	3		-			/	/	/	/	/	/
	1	Investitionen	-			/	/	/	/	/	/
	2					/	/	/	/	/	/
	3		-			/	/	/	/	/	/
	1	Betriebe	-			/	/	/	/	/	/
	2					/	/	/	/	/	/
	3		-			/	/	/	/	/	/
16 13 Erzbergbau											
	1	Unternehmen	-	-	\	/	/	/	/	/	/
	2	Gruppen (VVC)	-	-	\	/	/	/	/	/	/
	3	Gruppen (BvD)	-	-	\	/	/	/	/	/	/
	1	Umsatz	-			/	/	/	/	/	/
	2					/	/	/	/	/	/
	3		-			/	/	/	/	/	/
	1	Beschäftigte	-			/	/	/	/	/	/
	2					/	/	/	/	/	/
	3		-			/	/	/	/	/	/
	1	Investitionen	-			/	/	/	/	/	/
	2					/	/	/	/	/	/
	3		-			/	/	/	/	/	/
	1	Betriebe	-			/	/	/	/	/	/
	2					/	/	/	/	/	/
	3		-			/	/	/	/	/	/

noch Tabelle B.1

Ifd. Nr.	A	Merkmal	Betrag	Herfindahl-Index		Konzentrationsraten					
				absolut	relativ	Anteil der jeweils					
				HHI	VK	3	6	10	25	50	100
				Anzahl bzw. Mio. Euro	umsatzgrößten Unternehmen bzw. -gruppen an der Merkmalssumme	Prozent					
a	b	c	d	e	f	g	h	i	j	k	l
17 131 Eisenerzbergbau											
	1	Unternehmen	-	-	\	/	/	/	/	/	/
	2	Gruppen (VVC)	-	-	\	/	/	/	/	/	/
	3	Gruppen (BvD)	-	-	\	/	/	/	/	/	/
	1	Umsatz	-			/	/	/	/	/	/
	2					/	/	/	/	/	/
	3		-			/	/	/	/	/	/
	1	Beschäftigte	-			/	/	/	/	/	/
	2					/	/	/	/	/	/
	3		-			/	/	/	/	/	/
	1	Investitionen	-			/	/	/	/	/	/
	2					/	/	/	/	/	/
	3		-			/	/	/	/	/	/
	1	Betriebe	-			/	/	/	/	/	/
	2					/	/	/	/	/	/
	3		-			/	/	/	/	/	/
18 132 NE-Metallerzbergbau (ohne Bergbau auf Uran- und Thoriumerze)											
	1	Unternehmen	-	-	\	/	/	/	/	/	/
	2	Gruppen (VVC)	-	-	\	/	/	/	/	/	/
	3	Gruppen (BvD)	-	-	\	/	/	/	/	/	/
	1	Umsatz	-			/	/	/	/	/	/
	2					/	/	/	/	/	/
	3		-			/	/	/	/	/	/
	1	Beschäftigte	-			/	/	/	/	/	/
	2					/	/	/	/	/	/
	3		-			/	/	/	/	/	/
	1	Investitionen	-			/	/	/	/	/	/
	2					/	/	/	/	/	/
	3		-			/	/	/	/	/	/
	1	Betriebe	-			/	/	/	/	/	/
	2					/	/	/	/	/	/
	3		-			/	/	/	/	/	/
19 14 Gewinnung von Steinen und Erden, sonstiger Bergbau											
	1	Unternehmen	380	12,51	193,75	0,789	1,579	2,632	6,579	13,158	26,316
	2	Gruppen (VVC)	342	17,03	219,64	0,877	1,754	2,924	7,310	14,620	29,240
	3	Gruppen (BvD)	339	16,98	218,09	0,885	1,770	2,950	7,375	14,749	29,499
	1	Umsatz	3.660,5			13,503	19,688	26,401	41,733	53,951	70,278
	2					18,206	24,579	31,121	47,370	60,511	76,111
	3					18,206	24,418	30,809	47,423	60,607	76,227
	1	Beschäftigte	22.739			9,838	16,228	20,067	31,906	42,654	57,949
	2					15,137	20,225	24,808	36,717	48,357	64,277
	3					15,137	20,093	24,302	36,272	48,437	64,699
	1	Investitionen	320,0			9,486	17,804	29,585	41,213	52,522	67,141
	2					15,440	20,719	31,936	45,141	57,467	71,682
	3					15,440	20,296	33,091	44,614	57,618	72,613
	1	Betriebe	-			1,272	2,543	6,821	20,809	29,711	51,445
	2					-	-	-	-	-	-
	3		-			-	-	-	-	-	-

noch Tabelle B.1

Ifd. Nr.	A	Merkmal	Betrag	Herfindahl-Index		Konzentrationsraten					
				absolut	relativ	Anteil der jeweils					
				HHI	VK	3	6	10	25	50	100
				umsatzgrößten Unternehmen bzw. -gruppen an der Merkmalssumme							
Nr.	Anzahl bzw. Mio. Euro	x 1.000	x 100	Prozent							
a	b	c	d	e	f	g	h	i	j	k	l
20 141 Gewinnung von Natursteinen											
	1	Unternehmen	100	23,95	118,11	3,000	6,000	10,000	25,000	50,000	/
	2	Gruppen (VVC)	96	26,98	126,10	3,125	6,250	10,417	26,042	52,083	/
	3	Gruppen (BvD)	95	26,80	124,34	3,158	6,316	10,526	26,316	52,632	/
	1	Umsatz	670,1			16,380	24,322	33,463	59,541	82,521	100,000
	2					18,023	26,649	35,804	62,163	84,377	/
	3					19,429	28,511	37,934	63,341	84,936	/
	1	Beschäftigte	4.191			7,826	12,718	20,449	40,921	69,172	100,000
	2					8,423	14,817	22,620	43,570	71,391	/
	3					10,833	17,538	24,624	46,457	72,107	/
	1	Investitionen	49,8			6,733	10,356	15,362	45,252	72,137	100,000
	2					9,099	14,497	19,495	49,391	74,059	/
	3					8,103	13,206	19,505	48,463	74,858	/
	1	Betriebe	-			4,575	11,111	16,993	38,562	61,438	100,000
	2					-	-	-	-	-	/
	3					-	-	-	-	-	/
21 1411 Gewinnung von Naturwerksteinen und Natursteinen, anderweitig nicht genannt											
	1	Unternehmen	74	23,11	84,27	4,054	8,108	13,514	33,784	67,568	/
	2	Gruppen (VVC)	72	23,47	83,06	4,167	8,333	13,889	34,722	69,444	/
	3	Gruppen (BvD)	71	24,65	86,61	4,225	8,451	14,085	35,211	70,423	/
	1	Umsatz	-			*	*	*	*	*	/
	2					*	*	*	*	*	/
	3					*	*	*	*	*	/
	1	Beschäftigte	-			*	*	*	*	*	/
	2					*	*	*	*	*	/
	3					*	*	*	*	*	/
	1	Investitionen	-			*	*	*	*	*	/
	2					*	*	*	*	*	/
	3					*	*	*	*	*	/
	1	Betriebe	-			*	*	*	*	*	/
	2					-	-	-	-	-	/
	3					-	-	-	-	-	/
22 1412 Gewinnung von Kalk- und Gipsstein sowie Anhydrit, Dolomit und Kreide											
	1	Unternehmen	25	124,92	145,71	12,000	24,000	40,000	/	/	/
	2	Gruppen (VVC)	23	151,13	157,35	13,043	26,087	43,478	/	/	/
	3	Gruppen (BvD)	23	144,74	152,61	13,043	26,087	43,478	/	/	/
	1	Umsatz	-			*	*	*	*	/	/
	2					*	*	*	/	/	/
	3					*	*	*	/	/	/
	1	Beschäftigte	-			*	*	*	*	/	/
	2					*	*	*	/	/	/
	3					*	*	*	/	/	/
	1	Investitionen	-			*	*	*	*	/	/
	2					*	*	*	/	/	/
	3					*	*	*	/	/	/
	1	Betriebe	-			*	*	*	*	/	/
	2					-	-	-	/	/	/
	3					-	-	-	/	/	/

noch Tabelle B.1

Ifd. Nr.	A	Merkmal	Betrag	Herfindahl-Index		Konzentrationsraten					
				absolut	relativ	Anteil der jeweils					
				HHI	VK	3	6	10	25	50	100
				Anzahl bzw. Mio. Euro	umsatzgrößten Unternehmen bzw. -gruppen an der Merkmalssumme						
Nr.			x 1.000	x 100	Prozent						
a	b	c	d	e	f	g	h	i	j	k	l
23 1413 Gewinnung von Schiefer											
	1	Unternehmen	*	-	\	/	/	/	/	/	/
	2	Gruppen (VVC)	*	-	\	/	/	/	/	/	/
	3	Gruppen (BvD)	*	-	\	/	/	/	/	/	/
	1	Umsatz	-			/	/	/	/	/	/
	2					/	/	/	/	/	/
	3					/	/	/	/	/	/
	1	Beschäftigte	-			/	/	/	/	/	/
	2					/	/	/	/	/	/
	3					/	/	/	/	/	/
	1	Investitionen	-			/	/	/	/	/	/
	2					/	/	/	/	/	/
	3					/	/	/	/	/	/
	1	Betriebe	-			/	/	/	/	/	/
	2					/	/	/	/	/	/
	3					/	/	/	/	/	/
24 142 Gewinnung von Kies, Sand, Ton und Kaolin											
	1	Unternehmen	265	11,56	143,65	1,132	2,264	3,774	9,434	18,868	37,736
	2	Gruppen (VVC)	239	17,10	175,70	1,255	2,510	4,184	10,460	20,921	41,841
	3	Gruppen (BvD)	238	16,93	174,05	1,261	2,521	4,202	10,504	21,008	42,017
	1	Umsatz	2.352,8			10,234	17,797	25,879	44,751	59,798	77,732
	2					14,374	22,171	31,139	51,251	66,608	82,800
	3					14,443	22,143	30,688	50,759	66,308	82,619
	1	Beschäftigte	15.655			10,438	15,094	18,914	35,765	49,562	67,659
	2					14,737	19,936	25,608	40,830	56,091	73,216
	3					14,877	19,342	24,203	40,281	56,078	73,395
	1	Investitionen	233,8			12,669	28,310	29,880	47,692	59,928	76,402
	2					15,004	28,485	36,603	54,822	67,199	82,654
	3					15,243	29,413	35,758	55,024	64,813	82,806
	1	Betriebe	-			1,762	6,902	11,013	27,606	42,144	64,758
	2					-	-	-	-	-	-
	3					-	-	-	-	-	-
25 1421 Gewinnung von Kies und Sand											
	1	Unternehmen	246	12,16	141,12	1,220	2,439	4,065	10,163	20,325	40,650
	2	Gruppen (VVC)	224	14,17	147,45	1,339	2,679	4,464	11,161	22,321	44,643
	3	Gruppen (BvD)	223	13,95	145,29	1,345	2,691	4,484	11,211	22,422	44,843
	1	Umsatz	2.057,9			10,813	18,897	27,667	44,574	60,209	78,716
	2					11,118	20,034	30,101	50,184	66,085	83,189
	3					11,198	20,001	29,571	49,660	65,820	83,006
	1	Beschäftigte	13.520			8,935	13,203	18,166	34,053	48,661	67,855
	2					10,022	16,043	21,354	38,210	54,497	72,996
	3					10,185	15,355	19,675	37,722	54,349	73,010
	1	Investitionen	207,2			19,409	25,486	28,759	49,131	62,184	77,436
	2					9,063	24,271	30,862	51,619	65,803	83,412
	3					9,333	25,318	29,953	51,850	65,854	83,229
	1	Betriebe	-			2,889	8,026	15,891	28,571	47,191	65,971
	2					-	-	-	-	-	-
	3					-	-	-	-	-	-

noch Tabelle B.1

Ifd. Nr.	A	Merkmal	Betrag	Herfindahl-Index		Konzentrationsraten					
				absolut	relativ	Anteil der jeweils					
				HHI	VK	3	6	10	25	50	100
				Anzahl bzw. Mio. Euro	umsatzgrößten Unternehmen bzw. -gruppen an der Merkmalssumme						
Nr.			x 1.000	x 100	Prozent						
a	b	c	d	e	f	g	h	i	j	k	l
26 1422 Gewinnung von Ton und Kaolin											
	1	Unternehmen	19	143,89	131,68	15,789	31,579	52,632	/	/	/
	2	Gruppen (VVC)	16	204,01	150,47	18,750	37,500	62,500	/	/	/
	3	Gruppen (BvD)	16	204,01	150,47	18,750	37,500	62,500	/	/	/
	1	Umsatz	294,9			57,335	79,971	90,371	/	/	/
	2					69,119	88,268	95,138	/	/	/
	3					69,119	88,268	95,138	/	/	/
	1	Beschäftigte	2.135			53,115	73,864	84,965	/	/	/
	2					66,323	82,248	92,131	/	/	/
	3					66,323	82,248	92,131	/	/	/
	1	Investitionen	26,5			74,994	87,833	92,778	/	/	/
	2					*	93,008	93,882	/	/	/
	3					*	93,008	93,882	/	/	/
	1	Betriebe	-			32,759	50,000	74,138	/	/	/
	2					-	-	-	/	/	/
	3		-			-	-	-	/	/	/
27 143 Gewinnung von Mineralien für die Herstellung von chemischen Erzeugnissen											
	1	Unternehmen	6	-	\	50,000	/	/	/	/	/
	2	Gruppen (VVC)	6	-	\	50,000	/	/	/	/	/
	3	Gruppen (BvD)	6	-	\	50,000	/	/	/	/	/
	1	Umsatz	65,1			71,612	100,000	/	/	/	/
	2					71,612	100,000	/	/	/	/
	3					71,612	100,000	/	/	/	/
	1	Beschäftigte	447			74,944	100,000	/	/	/	/
	2					74,944	100,000	/	/	/	/
	3					74,944	100,000	/	/	/	/
	1	Investitionen	-			*	*	/	/	/	/
	2					*	*	/	/	/	/
	3		-			*	*	/	/	/	/
	1	Betriebe	-			45,455	100,000	/	/	/	/
	2					-	-	/	/	/	/
	3		-			-	-	/	/	/	/
28 144 Gewinnung von Salz											
	1	Unternehmen	4	-	\	75,000	/	/	/	/	/
	2	Gruppen (VVC)	3	-	\	/	/	/	/	/	/
	3	Gruppen (BvD)	3	-	\	/	/	/	/	/	/
	1	Umsatz	495,9			*	/	/	/	/	/
	2					100,000	/	/	/	/	/
	3					100,000	/	/	/	/	/
	1	Beschäftigte	2.104			*	/	/	/	/	/
	2					*	/	/	/	/	/
	3		-			*	/	/	/	/	/
	1	Investitionen	30,3			*	/	/	/	/	/
	2					100,000	/	/	/	/	/
	3					100,000	/	/	/	/	/
	1	Betriebe	-			*	/	/	/	/	/
	2					-	/	/	/	/	/
	3		-			-	/	/	/	/	/

noch Tabelle B.1

Ifd. Nr.	A Nr.	Merkmal	Betrag Anzahl bzw. Mio. Euro	Herfindahl-Index		Konzentrationsraten					
				absolut	relativ	Anteil der jeweils					
				HHI	VK	3	6	10	25	50	100
				x 1.000	x 100	umsatzgrößten Unternehmen bzw. -gruppen an der Merkmalssumme					
a	b	c	d	e	f	g	h	i	j	k	l
29 145 Gewinnung von Steinen und Erden, anderweitig nicht genannt, sonstiger Bergbau											
	1	Unternehmen	5	-	\	60,000	/	/	/	/	/
	2	Gruppen (VVC)	5	-	\	60,000	/	/	/	/	/
	3	Gruppen (BvD)	5	-	\	60,000	/	/	/	/	/
	1	Umsatz	76,5			*	/	/	/	/	/
	2					*	/	/	/	/	/
	3					*	/	/	/	/	/
	1	Beschäftigte	342			*	/	/	/	/	/
	2					*	/	/	/	/	/
	3					*	/	/	/	/	/
	1	Investitionen	-			*	/	/	/	/	/
	2					*	/	/	/	/	/
	3					*	/	/	/	/	/
	1	Betriebe	-			*	/	/	/	/	/
	2					-	/	/	/	/	/
	3					-	/	/	/	/	/
30 15 Ernährungsgewerbe											
	1	Unternehmen	4.834	2,96	364,81	0,062	0,124	0,207	0,517	1,034	2,069
	2	Gruppen (VVC)	4.499	4,38	432,50	0,067	0,133	0,222	0,556	1,111	2,223
	3	Gruppen (BvD)	4.490	4,65	445,85	0,067	0,134	0,223	0,557	1,114	2,227
	1	Umsatz	128.741,7			5,132	8,273	11,695	20,511	28,596	39,462
	2					5,923	10,107	14,855	26,067	36,188	48,938
	3					6,914	11,215	15,486	26,571	36,766	49,271
	1	Beschäftigte	586.879			3,065	4,679	5,711	10,181	14,259	20,529
	2					3,532	6,041	8,365	14,147	18,999	26,849
	3					3,686	6,447	9,183	14,401	20,068	27,855
	1	Investitionen	4.145,9			2,995	5,413	6,739	16,134	23,997	31,791
	2					3,632	9,224	13,725	23,464	31,660	43,505
	3					3,490	8,759	10,563	23,243	34,602	44,823
	1	Betriebe	-			0,497	0,754	1,049	2,318	3,441	5,759
	2					-	-	-	-	-	-
	3					-	-	-	-	-	-
31 151 Schlachten und Fleischverarbeitung											
	1	Unternehmen	1.099	8,42	287,29	0,273	0,546	0,910	2,275	4,550	9,099
	2	Gruppen (VVC)	1.043	13,18	357,03	0,288	0,575	0,959	2,397	4,794	9,588
	3	Gruppen (BvD)	1.040	12,54	347,01	0,288	0,577	0,962	2,404	4,808	9,615
	1	Umsatz	22.771,2			10,008	14,271	19,219	33,965	48,806	66,162
	2					14,481	20,479	26,486	42,273	57,278	72,142
	3					14,137	19,753	25,483	41,317	57,289	72,555
	1	Beschäftigte	107.536			*	3,168	6,044	15,935	25,740	38,291
	2					4,354	8,971	10,263	21,074	32,560	43,717
	3					4,207	*	9,554	20,813	32,036	44,209
	1	Investitionen	432,1			*	3,230	7,438	18,614	33,032	53,693
	2					5,987	10,957	*	25,764	40,368	61,596
	3					5,623	*	11,338	25,401	38,964	61,821
	1	Betriebe	-			1,176	1,681	2,353	5,042	8,151	12,941
	2					-	-	-	-	-	-
	3					-	-	-	-	-	-

noch Tabelle B.1

Ifd. Nr.	A	Merkmal	Betrag	Herfindahl-Index		Konzentrationsraten					
				absolut	relativ	Anteil der jeweils					
				HHI	VK	3	6	10	25	50	100
				umsatzgrößten Unternehmen bzw. -gruppen an der Merkmalssumme							
Nr.	Anzahl bzw. Mio. Euro	x 1.000	x 100	Prozent							
a	b	c	d	e	f	g	h	i	j	k	l
32 1511 Schlachten (ohne Schlachten von Geflügel)											
	1	Unternehmen	158	48,95	259,50	1,899	3,797	6,329	15,823	31,646	63,291
	2	Gruppen (VVC)	144	78,19	320,30	2,083	4,167	6,944	17,361	34,722	69,444
	3	Gruppen (BvD)	145	73,02	309,64	2,069	4,138	6,897	17,241	34,483	68,966
	1	Umsatz	7.313,9			31,160	42,811	52,215	74,114	89,341	98,202
	2					43,269	55,223	63,982	81,932	92,444	98,943
	3					42,200	54,154	63,356	81,932	92,424	98,924
	1	Beschäftigte	15.484			*	20,182	28,597	45,847	62,839	84,255
	2					27,454	30,761	40,933	53,455	69,007	89,137
	3					26,434	29,740	40,790	53,455	68,839	88,969
	1	Investitionen	82,7			*	20,677	27,532	44,579	78,015	91,067
	2					27,851	*	36,696	48,550	83,207	92,060
	3					25,946	*	35,955	48,550	83,207	92,060
	1	Betriebe	-			6,965	*	11,940	22,886	43,781	69,652
	2					-	-	-	-	-	-
	3					-	-	-	-	-	-
33 1512 Schlachten von Geflügel											
	1	Unternehmen	44	65,39	137,01	6,818	13,636	22,727	56,818	/	/
	2	Gruppen (VVC)	39	95,70	165,30	7,692	15,385	25,641	64,103	/	/
	3	Gruppen (BvD)	40	81,75	150,67	7,500	15,000	25,000	62,500	/	/
	1	Umsatz	2.562,8			35,044	55,224	68,105	93,097	/	/
	2					46,539	68,295	78,594	96,677	/	/
	3					40,673	64,312	76,236	96,187	/	/
	1	Beschäftigte	9.279			21,231	37,935	50,566	86,238	/	/
	2					30,391	52,096	67,852	91,465	/	/
	3					23,882	47,397	63,110	90,301	/	/
	1	Investitionen	41,4			9,978	39,371	53,955	90,710	/	/
	2					27,870	58,740	62,133	93,207	/	/
	3					25,867	49,281	62,133	91,316	/	/
	1	Betriebe	-			12,000	*	*	*	/	/
	2					-	-	-	-	/	/
	3					-	-	-	-	/	/
34 1513 Fleischverarbeitung											
	1	Unternehmen	897	7,91	246,89	0,334	0,669	1,115	2,787	5,574	11,148
	2	Gruppen (VVC)	868	8,75	256,81	0,346	0,691	1,152	2,880	5,760	11,521
	3	Gruppen (BvD)	866	8,82	257,65	0,346	0,693	1,155	2,887	5,774	11,547
	1	Umsatz	12.894,4			6,605	12,663	19,642	37,332	53,838	69,033
	2					6,606	12,751	20,409	40,069	57,409	72,007
	3					6,606	12,751	20,409	40,329	57,669	72,315
	1	Beschäftigte	82.773			3,212	7,719	10,923	20,087	31,305	43,651
	2					3,228	8,354	10,825	22,261	34,074	46,867
	3					3,228	8,354	10,825	22,454	34,267	47,308
	1	Investitionen	308,0			5,157	9,754	*	29,599	51,741	65,604
	2					5,287	11,710	14,482	32,073	55,821	69,219
	3					5,287	11,710	14,482	32,080	55,828	69,628
	1	Betriebe	-			0,745	1,597	2,556	5,112	8,200	14,271
	2					-	-	-	-	-	-
	3					-	-	-	-	-	-

noch Tabelle B.1

Ifd. Nr.	A	Merkmal	Betrag	Herfindahl-Index		Konzentrationsraten					
				absolut	relativ	Anteil der jeweils					
				HHI	VK	3	6	10	25	50	100
				umsatzgrößten Unternehmen bzw. -gruppen an der Merkmalssumme							
Nr.	Anzahl bzw. Mio. Euro	x 1.000	x 100	Prozent							
a	b	c	d	e	f	g	h	i	j	k	l
35 152 Fischverarbeitung											
	1	Unternehmen	63	72,62	189,08	4,762	9,524	15,873	39,683	79,365	/
	2	Gruppen (VVC)	60	75,73	188,25	5,000	10,000	16,667	41,667	83,333	/
	3	Gruppen (BvD)	59	76,58	187,57	5,085	10,169	16,949	42,373	84,746	/
	1	Umsatz	1.688,4			40,889	56,284	68,389	90,259	98,671	/
	2					41,516	57,481	71,085	92,191	99,118	/
	3					41,516	58,587	71,919	92,659	99,251	/
	1	Beschäftigte	8.031			33,956	50,517	60,030	82,356	95,679	/
	2					34,429	52,036	63,840	84,722	96,713	/
	3					34,429	51,924	63,716	85,307	97,086	/
	1	Investitionen	66,2			18,157	23,459	28,224	37,566	41,855	/
	2					18,814	21,289	30,223	39,091	42,025	/
	3					18,814	24,276	29,386	39,115	42,054	/
	1	Betriebe	-			*	*	*	*	*	/
	2					-	-	-	-	-	/
	3		-			-	-	-	-	-	/
36 153 Obst- und Gemüseverarbeitung											
	1	Unternehmen	224	24,50	211,85	1,339	2,679	4,464	11,161	22,321	44,643
	2	Gruppen (VVC)	212	26,76	216,17	1,415	2,830	4,717	11,792	23,585	47,170
	3	Gruppen (BvD)	212	26,74	216,08	1,415	2,830	4,717	11,792	23,585	47,170
	1	Umsatz	7.808,1			18,108	31,075	41,101	64,463	79,764	92,534
	2					19,107	32,074	43,766	66,773	82,128	93,864
	3					19,107	32,074	43,759	66,783	82,570	93,944
	1	Beschäftigte	28.757			7,838	17,161	29,457	48,280	63,744	80,551
	2					8,488	17,811	36,064	50,217	66,530	83,201
	3					8,488	17,811	32,316	50,103	66,728	83,107
	1	Investitionen	246,5			15,243	28,309	36,111	52,958	75,934	90,924
	2					15,883	28,950	38,442	53,702	78,064	92,312
	3					15,883	28,950	37,457	53,760	77,986	92,482
	1	Betriebe	-			*	5,039	9,302	18,217	30,620	51,550
	2					-	-	-	-	-	-
	3		-			-	-	-	-	-	-
37 1531 Kartoffelverarbeitung											
	1	Unternehmen	34	153,21	205,16	8,824	17,647	29,412	73,529	/	/
	2	Gruppen (VVC)	34	153,21	205,16	8,824	17,647	29,412	73,529	/	/
	3	Gruppen (BvD)	34	153,21	205,16	8,824	17,647	29,412	73,529	/	/
	1	Umsatz	1.111,8			60,207	73,916	86,479	98,985	/	/
	2					60,207	73,916	86,479	98,985	/	/
	3					60,207	73,916	86,479	98,985	/	/
	1	Beschäftigte	6.021			45,590	60,854	74,024	95,831	/	/
	2					45,590	60,854	74,024	95,831	/	/
	3					45,590	60,854	74,024	95,831	/	/
	1	Investitionen	59,5			33,582	61,348	87,000	99,164	/	/
	2					33,582	61,348	87,000	99,164	/	/
	3					33,582	61,348	87,000	99,164	/	/
	1	Betriebe	-			*	*	*	*	/	/
	2					-	-	-	-	/	/
	3		-			-	-	-	-	/	/

noch Tabelle B.1

Ifd. Nr.	A	Merkmal	Betrag	Herfindahl-Index		Konzentrationsraten					
				absolut	relativ	Anteil der jeweils					
				HHI	VK	3	6	10	25	50	100
				umsatzgrößten Unternehmen bzw. -gruppen an der Merkmalssumme							
Nr.	Anzahl bzw. Mio. Euro	x 1.000	x 100	Prozent							
a	b	c	d	e	f	g	h	i	j	k	l
38 1532 Herstellung von Frucht- und Gemüsesäften											
	1	Unternehmen	78	65,50	202,71	3,846	7,692	12,821	32,051	64,103	/
	2	Gruppen (VVC)	72	74,67	209,19	4,167	8,333	13,889	34,722	69,444	/
	3	Gruppen (BvD)	71	74,85	207,71	4,225	8,451	14,085	35,211	70,423	/
	1	Umsatz	3.042,2			38,104	53,259	65,053	84,885	96,677	/
	2					40,668	55,824	67,751	88,018	97,829	/
	3					40,668	55,824	67,751	88,638	98,005	/
	1	Beschäftigte	7.017			26,678	36,668	44,976	66,852	87,830	/
	2					29,343	39,333	48,397	70,187	90,680	/
	3					29,343	39,333	48,397	71,555	91,136	/
	1	Investitionen	94,7			44,398	52,430	56,563	77,792	94,009	/
	2					46,066	54,098	58,136	81,683	94,949	/
	3					46,066	54,098	58,136	82,366	94,949	/
	1	Betriebe	-			7,059	*	*	*	*	/
	2					-	-	-	-	-	/
	3					-	-	-	-	-	/
39 1533 Obst- und Gemüseverarbeitung, anderweitig nicht genannt											
	1	Unternehmen	112	52,29	220,37	2,679	5,357	8,929	22,321	44,643	89,286
	2	Gruppen (VVC)	108	52,98	217,30	2,778	5,556	9,259	23,148	46,296	92,593
	3	Gruppen (BvD)	109	52,69	217,79	2,752	5,505	9,174	22,936	45,872	91,743
	1	Umsatz	3.654,1			31,581	45,768	61,031	81,410	92,305	99,478
	2					31,581	46,365	61,628	82,661	93,037	99,705
	3					31,581	45,768	61,031	82,656	92,932	99,652
	1	Beschäftigte	15.719			19,410	36,122	48,451	65,748	81,106	96,959
	2					19,410	37,133	49,462	67,765	82,486	97,723
	3					19,410	36,122	48,451	67,530	81,653	97,551
	1	Investitionen	92,3			29,151	40,603	55,350	76,353	90,172	98,267
	2					29,151	40,975	55,723	76,788	91,156	98,453
	3					29,151	40,603	55,350	76,833	91,362	98,405
	1	Betriebe	-			*	8,462	13,077	31,538	*	*
	2					-	-	-	-	-	-
	3					-	-	-	-	-	-
40 154 Herstellung von pflanzlichen und tierischen Ölen und Fetten											
	1	Unternehmen	27	147,84	172,96	11,111	22,222	37,037	92,593	/	/
	2	Gruppen (VVC)	23	159,18	163,13	13,043	26,087	43,478	/	/	/
	3	Gruppen (BvD)	24	162,79	170,50	12,500	25,000	41,667	/	/	/
	1	Umsatz	6.212,3			57,520	73,104	87,271	*	/	/
	2					59,168	80,824	93,679	/	/	/
	3					62,402	78,208	91,600	/	/	/
	1	Beschäftigte	7.819			62,745	70,930	77,785	*	/	/
	2					62,962	73,884	86,060	/	/	/
	3					65,315	74,281	81,571	/	/	/
	1	Investitionen	72,9			62,439	80,660	88,088	*	/	/
	2					*	71,432	95,396	/	/	/
	3					63,391	81,612	90,530	/	/	/
	1	Betriebe	-			*	*	47,059	*	/	/
	2					-	-	-	/	/	/
	3					-	-	-	/	/	/

noch Tabelle B.1

Ifd. Nr.	A	Merkmal	Betrag	Herfindahl-Index		Konzentrationsraten					
				absolut	relativ	Anteil der jeweils					
				HHI	VK	3	6	10	25	50	100
				umsatzgrößten Unternehmen bzw. -gruppen an der Merkmalssumme							
Nr.	Anzahl bzw. Mio. Euro	x 1.000	x 100	Prozent							
a	b	c	d	e	f	g	h	i	j	k	l
41 1541 Herstellung von rohen Ölen und Fetten											
	1	Unternehmen	11	254,58	134,18	27,273	54,545	90,909	/	/	/
	2	Gruppen (VVC)	9	-	\	33,333	66,667	/	/	/	
	3	Gruppen (BvD)	9	-	\	33,333	66,667	/	/	/	
	1	Umsatz	2.454,2			70,200	95,532	*	/	/	
	2					78,438	99,803	/	/	/	
	3					79,415	99,803	/	/	/	
	1	Beschäftigte	1.060			51,792	74,528	*	/	/	
	2					51,226	88,868	/	/	/	
	3					67,925	88,868	/	/	/	
	1	Investitionen	-			*	*	*	/	/	
	2					*	*	/	/	/	
	3					*	*	/	/	/	
	1	Betriebe	-			*	*	*	/	/	
	2					-	-	/	/	/	
	3					-	-	/	/	/	
42 1542 Herstellung von raffinierten Ölen und Fetten											
	1	Unternehmen	7	-	\	42,857	85,714	/	/	/	
	2	Gruppen (VVC)	7	-	\	42,857	85,714	/	/	/	
	3	Gruppen (BvD)	7	-	\	42,857	85,714	/	/	/	
	1	Umsatz	1.139,3			84,638	*	/	/	/	
	2					84,638	*	/	/	/	
	3					84,638	*	/	/	/	
	1	Beschäftigte	887			74,972	*	/	/	/	
	2					74,972	*	/	/	/	
	3					74,972	*	/	/	/	
	1	Investitionen	13,3			89,323	*	/	/	/	
	2					89,323	*	/	/	/	
	3					89,323	*	/	/	/	
	1	Betriebe	-			55,556	*	/	/	/	
	2					-	-	/	/	/	
	3					-	-	/	/	/	
43 1543 Herstellung von Margarine u.ä. Nahrungsfetten											
	1	Unternehmen	9	-	\	33,333	66,667	/	/	/	
	2	Gruppen (VVC)	9	-	\	33,333	66,667	/	/	/	
	3	Gruppen (BvD)	9	-	\	33,333	66,667	/	/	/	
	1	Umsatz	2.618,8			89,705	96,904	/	/	/	
	2					89,705	96,904	/	/	/	
	3					89,705	96,904	/	/	/	
	1	Beschäftigte	5.872			85,882	95,555	/	/	/	
	2					85,882	95,555	/	/	/	
	3					85,882	95,555	/	/	/	
	1	Investitionen	47,1			95,160	98,823	/	/	/	
	2					95,160	98,823	/	/	/	
	3					95,160	98,823	/	/	/	
	1	Betriebe	-			*	*	/	/	/	
	2					-	-	/	/	/	
	3					-	-	/	/	/	

noch Tabelle B.1

Ifd. Nr.	A	Merkmal	Betrag	Herfindahl-Index		Konzentrationsraten					
				absolut	relativ	Anteil der jeweils					
				HHI	VK	3	6	10	25	50	100
				Anzahl bzw. Mio. Euro	umsatzgrößten Unternehmen bzw. -gruppen an der Merkmalssumme						
Nr.		x 1.000	x 100	Prozent							
a	b	c	d	e	f	g	h	i	j	k	l
44 155 Milchverarbeitung; Herstellung von Speiseeis											
	1	Unternehmen	164	24,61	174,24	1,829	3,659	6,098	15,244	30,488	60,976
	2	Gruppen (VVC)	140	32,35	187,86	2,143	4,286	7,143	17,857	35,714	71,429
	3	Gruppen (BvD)	136	41,59	215,78	2,206	4,412	7,353	18,382	36,765	73,529
	1	Umsatz	22.682,8			18,892	29,524	39,158	59,504	77,849	94,398
	2					24,242	35,632	45,678	68,169	84,837	97,648
	3					28,521	39,922	50,130	71,051	86,540	98,129
	1	Beschäftigte	41.983			15,170	24,612	35,412	53,827	69,666	91,397
	2					15,914	30,296	37,720	59,788	77,286	95,484
	3					20,449	30,439	42,193	66,715	82,774	96,087
	1	Investitionen	476,9			*	19,544	37,331	54,248	72,500	92,630
	2					17,709	35,068	*	65,199	79,936	97,920
	3					18,356	31,190	49,625	69,752	85,794	98,657
	1	Betriebe	-			7,393	10,895	17,121	36,965	51,751	72,763
	2					-	-	-	-	-	-
	3					-	-	-	-	-	-
45 1551 Milchverarbeitung											
	1	Unternehmen	153	26,86	176,34	1,961	3,922	6,536	16,340	32,680	65,359
	2	Gruppen (VVC)	129	35,85	190,39	2,326	4,651	7,752	19,380	38,760	77,519
	3	Gruppen (BvD)	126	46,46	220,32	2,381	4,762	7,937	19,841	39,683	79,365
	1	Umsatz	21.043,0			20,365	31,491	40,601	60,953	79,460	95,413
	2					26,131	37,896	47,764	70,467	86,655	98,437
	3					30,744	42,699	52,431	72,950	87,991	98,758
	1	Beschäftigte	35.554			17,914	26,973	39,275	58,595	74,495	92,240
	2					18,791	30,680	41,888	64,938	82,643	97,052
	3					24,146	33,853	45,289	68,555	83,642	97,317
	1	Investitionen	434,5			*	25,966	39,217	55,656	75,627	95,211
	2					19,436	*	48,884	68,507	86,085	99,219
	3					20,147	*	51,019	70,130	86,434	99,281
	1	Betriebe	-			7,819	13,992	17,695	37,860	53,498	76,132
	2					-	-	-	-	-	-
	3					-	-	-	-	-	-
46 1552 Herstellung von Speiseeis											
	1	Unternehmen	11	285,05	146,14	27,273	54,545	90,909	/	/	/
	2	Gruppen (VVC)	11	285,05	146,14	27,273	54,545	90,909	/	/	/
	3	Gruppen (BvD)	10	-	\	30,000	60,000	/	/	/	/
	1	Umsatz	1.639,8			77,413	94,886	*	/	/	/
	2					77,413	94,886	*	/	/	/
	3					83,186	98,328	100,000	/	/	/
	1	Beschäftigte	6.429			50,194	91,429	*	/	/	/
	2					50,194	91,429	*	/	/	/
	3					79,281	95,334	100,000	/	/	/
	1	Investitionen	42,4			57,724	94,571	*	/	/	/
	2					57,724	94,571	*	/	/	/
	3					83,789	*	100,000	/	/	/
	1	Betriebe	-			*	*	*	/	/	/
	2					-	-	-	/	/	/
	3					-	-	-	/	/	/

noch Tabelle B.1

lfd. Nr.	A	Merkmal	Betrag	Herfindahl-Index		Konzentrationsraten					
				absolut	relativ	Anteil der jeweils					
				HHI	VK	3	6	10	25	50	100
				umsatzgrößten Unternehmen bzw. -gruppen an der Merkmalssumme							
Nr.	Anzahl bzw. Mio. Euro	x 1.000	x 100	Prozent							
a	b	c	d	e	f	g	h	i	j	k	l
47 156 Mahl- und Schälmlühen, Herstellung von Stärke und Stärkeerzeugnissen											
	1	Unternehmen	84	38,39	149,16	3,571	7,143	11,905	29,762	59,524	/
	2	Gruppen (VVC)	77	39,28	142,29	3,896	7,792	12,987	32,468	64,935	/
	3	Gruppen (BvD)	76	39,40	141,22	3,947	7,895	13,158	32,895	65,789	/
	1	Umsatz	4.132,3			24,257	39,358	48,619	71,227	91,529	/
	2					24,257	39,358	49,867	73,583	93,786	/
	3					24,257	39,358	49,867	73,946	94,211	/
	1	Beschäftigte	11.480			18,502	29,843	38,510	66,629	87,064	/
	2					18,502	29,843	38,110	68,537	89,922	/
	3					18,502	29,843	38,110	68,206	90,453	/
	1	Investitionen	120,5			25,495	31,542	44,133	71,038	93,067	/
	2					25,495	31,542	45,173	74,323	94,256	/
	3					25,495	31,542	45,173	75,380	94,330	/
	1	Betriebe	-			6,667	*	19,048	40,952	*	/
	2					-	-	-	-	-	/
	3					-	-	-	-	-	/
48 1561 Mahl- und Schälmlühen											
	1	Unternehmen	72	32,01	114,22	4,167	8,333	13,889	34,722	69,444	/
	2	Gruppen (VVC)	65	33,81	109,44	4,615	9,231	15,385	38,462	76,923	/
	3	Gruppen (BvD)	64	34,04	108,56	4,688	9,375	15,625	39,063	78,125	/
	1	Umsatz	2.902,6			23,150	33,650	44,154	71,517	93,542	/
	2					23,150	35,420	46,030	75,149	96,296	/
	3					23,150	35,420	46,030	75,964	96,690	/
	1	Beschäftigte	8.846			19,421	26,622	37,599	70,179	90,199	/
	2					19,421	26,792	40,357	74,520	92,889	/
	3					19,421	26,792	40,357	74,813	93,285	/
	1	Investitionen	85,0			14,309	28,295	44,624	71,569	92,507	/
	2					14,309	29,137	47,742	76,513	94,165	/
	3					14,309	29,137	47,742	76,993	94,611	/
	1	Betriebe	-			*	*	18,391	43,678	*	/
	2					-	-	-	-	-	/
	3					-	-	-	-	-	/
49 1562 Herstellung von Stärke und Stärkeerzeugnissen											
	1	Unternehmen	12	255,22	143,62	25,000	50,000	83,333	/	/	/
	2	Gruppen (VVC)	12	255,22	143,62	25,000	50,000	83,333	/	/	/
	3	Gruppen (BvD)	12	255,22	143,62	25,000	50,000	83,333	/	/	/
	1	Umsatz	1.229,6			77,619	92,259	*	/	/	/
	2					77,619	92,259	*	/	/	/
	3					77,619	92,259	*	/	/	/
	1	Beschäftigte	2.634			64,844	85,232	*	/	/	/
	2					64,844	85,232	*	/	/	/
	3					64,844	85,232	*	/	/	/
	1	Investitionen	35,5			*	96,159	*	/	/	/
	2					*	96,159	*	/	/	/
	3					*	96,159	*	/	/	/
	1	Betriebe	-			38,889	*	*	/	/	/
	2					-	-	-	/	/	/
	3					-	-	-	/	/	/

noch Tabelle B.1

lfd. Nr.	A	Merkmal	Betrag	Herfindahl-Index		Konzentrationsraten					
				absolut	relativ	Anteil der jeweils					
				HHI	VK	3	6	10	25	50	100
				umsatzgrößten Unternehmen bzw. -gruppen an der Merkmalssumme							
Nr.	Anzahl bzw. Mio. Euro	x 1.000	x 100	Prozent							
a	b	c	d	e	f	g	h	i	j	k	l
50 157 Herstellung von Futtermitteln											
	1	Unternehmen	117	76,73	282,44	2,564	5,128	8,547	21,368	42,735	85,470
	2	Gruppen (VVC)	112	77,00	276,12	2,679	5,357	8,929	22,321	44,643	89,286
	3	Gruppen (BvD)	112	77,10	276,32	2,679	5,357	8,929	22,321	44,643	89,286
	1	Umsatz	5.927,0			36,570	49,291	57,589	74,843	89,917	99,481
	2					36,570	49,291	57,739	75,927	91,041	99,677
	3					36,570	49,291	57,739	76,539	91,395	99,677
	1	Beschäftigte	13.071			23,204	30,403	41,519	59,636	77,791	95,922
	2					23,204	30,403	40,838	61,946	79,673	97,368
	3					23,204	30,403	40,838	62,161	79,856	97,368
	1	Investitionen	126,4			25,170	36,082	47,237	61,324	81,621	95,269
	2					25,170	36,082	46,529	66,292	83,467	98,736
	3					25,170	36,082	46,529	66,428	82,899	98,736
	1	Betriebe	-			8,523	11,364	19,318	35,795	56,250	89,773
	2					-	-	-	-	-	-
	3					-	-	-	-	-	-
51 1571 Herstellung von Futtermitteln für Nutztiere											
	1	Unternehmen	89	39,55	158,74	3,371	6,742	11,236	28,090	56,180	/
	2	Gruppen (VVC)	84	40,41	154,74	3,571	7,143	11,905	29,762	59,524	/
	3	Gruppen (BvD)	84	40,73	155,61	3,571	7,143	11,905	29,762	59,524	/
	1	Umsatz	3.359,8			26,770	37,573	47,868	71,931	92,130	/
	2					26,770	37,838	48,812	74,207	93,581	/
	3					26,770	37,838	49,043	75,222	93,940	/
	1	Beschäftigte	7.560			17,566	26,111	34,458	56,217	81,032	/
	2					17,566	24,934	34,841	62,791	83,571	/
	3					17,566	24,934	34,233	62,712	83,532	/
	1	Investitionen	66,1			13,048	25,191	29,560	50,327	79,536	/
	2					13,048	23,839	30,073	64,127	81,774	/
	3					13,048	23,839	29,389	63,013	80,612	/
	1	Betriebe	-			11,268	19,718	26,761	42,958	68,310	/
	2					-	-	-	-	-	/
	3					-	-	-	-	-	/
52 1572 Herstellung von Futtermitteln für sonstige Tiere											
	1	Unternehmen	28	341,21	292,47	10,714	21,429	35,714	89,286	/	/
	2	Gruppen (VVC)	28	341,21	292,47	10,714	21,429	35,714	89,286	/	/
	3	Gruppen (BvD)	28	341,21	292,47	10,714	21,429	35,714	89,286	/	/
	1	Umsatz	2.567,2			78,765	89,538	94,510	99,903	/	/
	2					78,765	89,538	94,510	99,903	/	/
	3					78,765	89,538	94,510	99,903	/	/
	1	Beschäftigte	5.511			48,013	74,868	82,762	98,276	/	/
	2					48,013	74,868	82,762	98,276	/	/
	3					48,013	74,868	82,762	98,276	/	/
	1	Investitionen	60,3			61,330	81,128	83,292	98,804	/	/
	2					61,330	81,128	83,292	98,804	/	/
	3					61,330	81,128	83,292	98,804	/	/
	1	Betriebe	-			*	*	38,235	*	/	/
	2					-	-	-	-	/	/
	3					-	-	-	-	/	/

noch Tabelle B.1

Ifd. Nr.	A	Merkmal	Betrag	Herfindahl-Index		Konzentrationsraten					
				absolut	relativ	Anteil der jeweils					
				HHI	VK	3	6	10	25	50	100
				umsatzgrößten Unternehmen bzw. -gruppen an der Merkmalssumme							
Nr.	Anzahl bzw. Mio. Euro	x 1.000	x 100	Prozent							
a	b	c	d	e	f	g	h	i	j	k	l
53 158 Sonstiges Ernährungsgewerbe (ohne Getränkeherstellung)											
	1	Unternehmen	2.487	12,26	543,05	0,121	0,241	0,402	1,005	2,010	4,021
	2	Gruppen (VVC)	2.389	15,18	593,84	0,126	0,251	0,419	1,046	2,093	4,186
	3	Gruppen (BvD)	2.384	15,55	600,59	0,126	0,252	0,419	1,049	2,097	4,195
	1	Umsatz	37.269,3			13,863	21,660	27,803	39,894	51,795	64,009
	2					15,321	24,201	32,217	46,441	58,685	69,909
	3					15,360	24,580	32,914	46,958	59,525	70,584
	1	Beschäftigte	298.146			6,003	8,552	11,681	17,691	24,882	31,945
	2					6,552	10,726	13,327	21,416	29,035	37,697
	3					7,450	10,955	13,691	20,602	29,833	38,227
	1	Investitionen	1.319,3			10,698	22,579	27,991	37,475	46,579	59,686
	2					12,004	19,770	30,938	42,916	54,278	66,773
	3					11,937	20,263	34,082	47,345	58,050	67,087
	1	Betriebe	-			0,852	1,481	2,073	3,369	5,516	7,775
	2					-	-	-	-	-	-
	3					-	-	-	-	-	-
54 1581 Herstellung von Backwaren (ohne Dauerbackwaren)											
	1	Unternehmen	2.042	6,49	350,04	0,147	0,294	0,490	1,224	2,449	4,897
	2	Gruppen (VVC)	2.006	17,29	580,38	0,150	0,299	0,499	1,246	2,493	4,985
	3	Gruppen (BvD)	2.003	20,61	634,68	0,150	0,300	0,499	1,248	2,496	4,993
	1	Umsatz	10.612,3			8,933	14,478	20,658	31,619	40,281	50,316
	2					17,334	22,025	26,656	36,150	44,496	53,241
	3					18,800	23,959	28,848	37,579	45,424	53,796
	1	Beschäftigte	188.780			3,404	4,930	9,518	14,747	20,277	30,139
	2					5,946	10,107	11,927	18,561	23,694	33,593
	3					8,571	11,199	13,076	19,058	24,633	34,393
	1	Investitionen	373,7			16,075	18,122	23,990	35,360	42,723	54,312
	2					19,401	24,576	29,382	39,389	46,170	57,367
	3					19,094	27,367	32,021	40,432	47,229	57,299
	1	Betriebe	-			0,654	1,121	1,776	2,757	4,953	7,897
	2					-	-	-	-	-	-
	3					-	-	-	-	-	-
55 1582 Herstellung von Dauerbackwaren											
	1	Unternehmen	82	56,04	189,61	3,659	7,317	12,195	30,488	60,976	/
	2	Gruppen (VVC)	73	76,78	214,59	4,110	8,219	13,699	34,247	68,493	/
	3	Gruppen (BvD)	74	66,07	197,21	4,054	8,108	13,514	33,784	67,568	/
	1	Umsatz	2.969,0			32,461	51,440	63,418	84,389	96,789	/
	2					38,929	63,303	74,450	90,465	98,337	/
	3					34,253	56,557	71,705	89,051	98,105	/
	1	Beschäftigte	19.443			24,965	39,901	47,236	72,751	92,259	/
	2					39,191	54,354	60,845	81,273	95,124	/
	3					26,508	45,348	57,748	78,815	94,677	/
	1	Investitionen	149,9			23,550	29,926	57,014	70,086	88,159	/
	2					24,680	32,511	64,181	82,046	89,536	/
	3					23,550	27,265	58,412	75,668	89,347	/
	1	Betriebe	-			*	*	*	37,500	67,308	/
	2					-	-	-	-	-	/
	3					-	-	-	-	-	/

noch Tabelle B.1

Ifd. Nr.	A	Merkmal	Betrag	Herfindahl-Index		Konzentrationsraten					
				absolut	relativ	Anteil der jeweils					
				HHI	VK	3	6	10	25	50	100
				Anzahl bzw. Mio. Euro	umsatzgrößten Unternehmen bzw. -gruppen an der Merkmalssumme						
Nr.			x 1.000	x 100	Prozent						
a	b	c	d	e	f	g	h	i	j	k	l
56 1583 Herstellung von Zucker											
	1	Unternehmen	8	-	\	37,500	75,000	/	/	/	/
	2	Gruppen (VVC)	6	-	\	50,000	/	/	/	/	/
	3	Gruppen (BvD)	6	-	\	50,000	/	/	/	/	/
	1	Umsatz	3.423,4			81,142	*	/	/	/	/
	2					92,270	100,000	/	/	/	/
	3					92,270	100,000	/	/	/	/
	1	Beschäftigte	7.122			83,474	*	/	/	/	/
	2					92,544	100,000	/	/	/	/
	3					92,544	100,000	/	/	/	/
	1	Investitionen	148,4			88,839	*	/	/	/	/
	2					93,090	*	/	/	/	/
	3					93,090	*	/	/	/	/
	1	Betriebe	-			77,419	*	/	/	/	/
	2					-	-	/	/	/	/
	3		-			-	-	/	/	/	/
57 1584 Herstellung von Süßwaren (ohne Dauerbackwaren)											
	1	Unternehmen	131	66,68	278,12	2,290	4,580	7,634	19,084	38,168	76,336
	2	Gruppen (VVC)	122	70,50	275,70	2,459	4,918	8,197	20,492	40,984	81,967
	3	Gruppen (BvD)	119	70,98	272,88	2,521	5,042	8,403	21,008	42,017	84,034
	1	Umsatz	7.360,3			38,906	51,399	61,956	79,136	90,830	98,805
	2					39,412	54,178	65,679	82,863	92,935	99,421
	3					39,412	54,178	66,190	84,004	93,514	99,563
	1	Beschäftigte	34.591			29,979	42,340	47,694	65,248	79,778	95,649
	2					30,109	43,399	51,343	69,397	83,293	97,352
	3					30,109	43,399	51,690	70,943	84,857	97,919
	1	Investitionen	245,3			42,415	53,657	62,194	72,666	84,436	95,550
	2					42,415	50,986	62,622	77,602	85,573	96,184
	3					42,415	50,986	63,001	79,215	90,396	96,243
	1	Betriebe	-			5,369	8,725	13,423	24,832	43,624	78,523
	2					-	-	-	-	-	-
	3		-			-	-	-	-	-	-
58 1585 Herstellung von Teigwaren											
	1	Unternehmen	30	100,70	142,16	10,000	20,000	33,333	83,333	/	/
	2	Gruppen (VVC)	27	119,40	149,12	11,111	22,222	37,037	92,593	/	/
	3	Gruppen (BvD)	27	135,31	162,89	11,111	22,222	37,037	92,593	/	/
	1	Umsatz	596,0			47,868	64,255	75,623	97,296	/	/
	2					51,509	67,896	81,144	*	/	/
	3					57,586	71,098	81,557	*	/	/
	1	Beschäftigte	2.637			24,649	47,554	57,186	94,008	/	/
	2					33,295	56,200	67,501	*	/	/
	3					46,606	58,969	68,411	*	/	/
	1	Investitionen	18,6			51,266	*	74,448	86,117	/	/
	2					54,735	*	77,917	*	/	/
	3					54,735	*	78,359	*	/	/
	1	Betriebe	-			*	*	*	*	/	/
	2					-	-	-	-	/	/
	3		-			-	-	-	-	/	/

noch Tabelle B.1

Ifd. Nr.	A	Merkmal	Betrag	Herfindahl-Index		Konzentrationsraten					
				absolut	relativ	Anteil der jeweils					
				HHI	VK	3	6	10	25	50	100
				Anzahl bzw. Mio. Euro	umsatzgrößten Unternehmen bzw. -gruppen an der Merkmalssumme						
Nr.			x 1.000	x 100	Prozent						
a	b	c	d	e	f	g	h	i	j	k	l
59 1586 Verarbeitung von Kaffee und Tee, Herstellung von Kaffee-Ersatz											
	1	Unternehmen	35	155,88	211,09	8,571	17,143	28,571	71,429	/	/
	2	Gruppen (VVC)	29	161,31	191,78	10,345	20,690	34,483	86,207	/	/
	3	Gruppen (BvD)	28	161,82	187,91	10,714	21,429	35,714	89,286	/	/
	1	Umsatz	3.221,5			56,668	70,592	81,605	98,361	/	/
	2					56,668	75,850	87,105	99,694	/	/
	3					56,668	75,850	87,784	99,781	/	/
	1	Beschäftigte	7.379			47,066	53,449	66,987	93,034	/	/
	2					47,066	58,856	73,492	98,333	/	/
	3					47,066	58,856	73,492	98,767	/	/
	1	Investitionen	107,2			33,949	36,177	57,690	96,145	/	/
	2					33,949	42,341	64,715	99,950	/	/
	3					33,949	42,341	57,674	99,962	/	/
	1	Betriebe	-			*	*	33,333	*	/	/
	2					-	-	-	-	/	/
	3		-			-	-	-	-	/	/
60 1587 Herstellung von Würzmitteln und Saucen											
	1	Unternehmen	47	377,43	409,14	6,383	12,766	21,277	53,191	/	/
	2	Gruppen (VVC)	43	380,34	391,85	6,977	13,953	23,256	58,140	/	/
	3	Gruppen (BvD)	43	380,34	391,85	6,977	13,953	23,256	58,140	/	/
	1	Umsatz	4.214,5			70,906	81,428	88,590	97,046	/	/
	2					73,710	84,069	90,399	97,833	/	/
	3					73,710	84,069	90,399	97,833	/	/
	1	Beschäftigte	17.775			*	75,415	83,291	93,148	/	/
	2					68,956	79,094	85,373	95,370	/	/
	3					68,956	79,094	85,373	95,370	/	/
	1	Investitionen	110,2			70,976	85,828	90,050	94,849	/	/
	2					72,659	88,382	91,499	97,483	/	/
	3					72,659	88,382	91,499	97,483	/	/
	1	Betriebe	-			19,178	*	34,247	61,644	/	/
	2					-	-	-	-	/	/
	3		-			-	-	-	-	/	/
61 1588 Herstellung von homogenisierten und diätetischen Nahrungsmitteln											
	1	Unternehmen	14	171,79	118,54	21,429	42,857	71,429	/	/	/
	2	Gruppen (VVC)	13	181,90	116,82	23,077	46,154	76,923	/	/	/
	3	Gruppen (BvD)	14	171,79	118,54	21,429	42,857	71,429	/	/	/
	1	Umsatz	887,8			60,936	89,587	97,259	/	/	/
	2					63,581	92,232	98,192	/	/	/
	3					60,936	89,587	97,259	/	/	/
	1	Beschäftigte	3.337			54,810	84,477	95,175	/	/	/
	2					57,417	87,084	97,123	/	/	/
	3					54,810	84,477	95,175	/	/	/
	1	Investitionen	19,4			65,287	89,724	96,934	/	/	/
	2					65,906	90,348	99,680	/	/	/
	3					65,287	89,724	96,934	/	/	/
	1	Betriebe	-			*	*	*	/	/	/
	2					-	-	-	/	/	/
	3		-			-	-	-	/	/	/

noch Tabelle B.1

Ifd. Nr.	A	Merkmal	Betrag	Herfindahl-Index		Konzentrationsraten					
				absolut	relativ	Anteil der jeweils					
				HHI	VK	3	6	10	25	50	100
				umsatzgrößten Unternehmen bzw. -gruppen an der Merkmalssumme							
Nr.	Anzahl bzw. Mio. Euro	x 1.000	x 100	Prozent							
a	b	c	d	e	f	g	h	i	j	k	l
62 1589 Herstellung von sonstigen Nahrungsmitteln (ohne Getränke)											
	1	Unternehmen	98	50,93	199,78	3,061	6,122	10,204	25,510	51,020	/
	2	Gruppen (VVC)	94	51,54	196,08	3,191	6,383	10,638	26,596	53,191	/
	3	Gruppen (BvD)	94	51,54	196,08	3,191	6,383	10,638	26,596	53,191	/
	1	Umsatz	3.984,7			31,120	44,575	55,221	76,546	91,258	/
	2					31,120	45,000	55,836	78,195	92,570	/
	3					31,120	45,000	55,836	78,195	92,570	/
	1	Beschäftigte	17.082			28,744	39,123	47,266	67,053	83,661	/
	2					28,744	39,738	48,062	68,909	85,523	/
	3					28,744	39,738	48,062	68,909	85,523	/
	1	Investitionen	146,6			22,964	*	42,953	74,726	92,651	/
	2					22,964	32,238	43,220	76,913	93,200	/
	3					22,964	32,238	43,220	76,913	93,200	/
	1	Betriebe	-			4,386	8,772	14,912	*	54,386	/
	2					-	-	-	-	-	/
	3					-	-	-	-	-	/
63 159 Herstellung von Getränken											
	1	Unternehmen	569	10,21	219,31	0,527	1,054	1,757	4,394	8,787	17,575
	2	Gruppen (VVC)	497	19,33	293,38	0,604	1,207	2,012	5,030	10,060	20,121
	3	Gruppen (BvD)	501	20,44	303,98	0,599	1,198	1,996	4,990	9,980	19,960
	1	Umsatz	20.250,3			9,984	16,304	23,148	38,663	55,156	73,824
	2					17,020	25,739	34,518	53,103	68,677	82,142
	3					17,383	25,917	34,761	53,774	69,003	81,925
	1	Beschäftigte	70.056			11,646	14,902	17,712	28,540	44,272	59,007
	2					17,447	22,351	28,213	43,782	56,473	68,846
	3					17,509	25,134	31,111	44,076	56,699	68,401
	1	Investitionen	1.285,2			9,594	*	17,875	31,863	52,741	69,856
	2					17,501	25,643	31,265	52,114	68,011	81,951
	3					16,741	29,913	35,626	53,117	68,685	81,853
	1	Betriebe	-			*	*	3,416	8,075	14,130	23,758
	2					-	-	-	-	-	-
	3					-	-	-	-	-	-
64 1591 Herstellung von Spirituosen											
	1	Unternehmen	52	71,56	164,96	5,769	11,538	19,231	48,077	96,154	/
	2	Gruppen (VVC)	49	85,67	178,82	6,122	12,245	20,408	51,020	/	/
	3	Gruppen (BvD)	51	73,77	166,20	5,882	11,765	19,608	49,020	98,039	/
	1	Umsatz	3.017,8			37,579	57,614	74,190	92,195	*	/
	2					42,731	62,766	77,522	93,510	/	/
	3					38,412	58,447	75,023	92,821	*	/
	1	Beschäftigte	3.785			16,486	38,362	50,304	74,240	*	/
	2					22,299	44,174	56,143	76,301	/	/
	3					18,230	40,106	52,048	74,875	*	/
	1	Investitionen	26,5			12,263	*	50,936	82,758	*	/
	2					21,710	*	61,275	83,654	/	/
	3					19,174	*	57,846	82,906	*	/
	1	Betriebe	-			8,333	*	25,000	53,333	*	/
	2					-	-	-	-	/	/
	3					-	-	-	-	-	/

noch Tabelle B.1

Ifd. Nr.	A	Merkmal	Betrag	Herfindahl-Index		Konzentrationsraten					
				absolut	relativ	Anteil der jeweils					
				HHI	VK	3	6	10	25	50	100
				umsatzgrößten Unternehmen bzw. -gruppen an der Merkmalssumme							
Nr.	Anzahl bzw. Mio. Euro	x 1.000	x 100	Prozent							
a	b	c	d	e	f	g	h	i	j	k	l
65 1592 Herstellung von Alkohol											
	1	Unternehmen	*	-	\	/	/	/	/	/	/
	2	Gruppen (VVC)	*	-	\	/	/	/	/	/	/
	3	Gruppen (BvD)	*	-	\	/	/	/	/	/	/
	1	Umsatz	-			/	/	/	/	/	/
	2					/	/	/	/	/	/
	3					/	/	/	/	/	/
	1	Beschäftigte	-			/	/	/	/	/	/
	2					/	/	/	/	/	/
	3					/	/	/	/	/	/
	1	Investitionen	-			/	/	/	/	/	/
	2					/	/	/	/	/	/
	3					/	/	/	/	/	/
	1	Betriebe	-			/	/	/	/	/	/
	2					/	/	/	/	/	/
	3					/	/	/	/	/	/
66 1593 Herstellung von Traubenwein											
	1	Unternehmen	31	149,58	190,71	9,677	19,355	32,258	80,645	/	/
	2	Gruppen (VVC)	30	154,12	190,36	10,000	20,000	33,333	83,333	/	/
	3	Gruppen (BvD)	31	149,58	190,71	9,677	19,355	32,258	80,645	/	/
	1	Umsatz	873,5			60,225	77,621	86,454	97,655	/	/
	2					61,008	78,403	87,236	98,078	/	/
	3					60,225	77,621	86,454	97,655	/	/
	1	Beschäftigte	2.315			37,711	49,935	59,741	89,114	/	/
	2					39,525	51,749	61,555	90,497	/	/
	3					37,711	49,935	59,741	89,114	/	/
	1	Investitionen	14,8			43,193	57,753	*	97,850	/	/
	2					43,653	58,213	*	98,324	/	/
	3					43,193	57,753	*	97,850	/	/
	1	Betriebe	-			*	*	*	*	/	/
	2					-	-	-	-	/	/
	3					-	-	-	-	/	/
67 1594 Herstellung von Apfelwein und sonstigen Fruchtwinen											
	1	Unternehmen	6	-	\	50,000	/	/	/	/	/
	2	Gruppen (VVC)	6	-	\	50,000	/	/	/	/	/
	3	Gruppen (BvD)	6	-	\	50,000	/	/	/	/	/
	1	Umsatz	93,1			82,379	100,000	/	/	/	/
	2					82,379	100,000	/	/	/	/
	3					82,379	100,000	/	/	/	/
	1	Beschäftigte	437			69,108	100,000	/	/	/	/
	2					69,108	100,000	/	/	/	/
	3					69,108	100,000	/	/	/	/
	1	Investitionen	-			*	*	/	/	/	/
	2					*	*	/	/	/	/
	3					*	*	/	/	/	/
	1	Betriebe	-			*	*	/	/	/	/
	2					-	-	/	/	/	/
	3					-	-	/	/	/	/

noch Tabelle B.1

Ifd. Nr.	A Nr.	Merkmal	Betrag Anzahl bzw. Mio. Euro	Herfindahl-Index		Konzentrationsraten					
				absolut	relativ	Anteil der jeweils					
				HHI	VK	3	6	10	25	50	100
				x 1.000	x 100	umsatzgrößten Unternehmen bzw. -gruppen an der Merkmalssumme					
a	b	c	d	e	f	g	h	i	j	k	l
68 1595 Herstellung von Wermutwein und sonstigen aromatisierten Weinen											
	1	Unternehmen	*	-	\	/	/	/	/	/	/
	2	Gruppen (VVC)	*	-	\	/	/	/	/	/	/
	3	Gruppen (BvD)	*	-	\	/	/	/	/	/	/
	1	Umsatz	-			/	/	/	/	/	/
	2					/	/	/	/	/	/
	3					/	/	/	/	/	/
	1	Beschäftigte	-			/	/	/	/	/	/
	2					/	/	/	/	/	/
	3					/	/	/	/	/	/
	1	Investitionen	-			/	/	/	/	/	/
	2					/	/	/	/	/	/
	3					/	/	/	/	/	/
	1	Betriebe	-			/	/	/	/	/	/
	2					/	/	/	/	/	/
	3					/	/	/	/	/	/
69 1596 Herstellung von Bier											
	1	Unternehmen	304	20,11	226,13	0,987	1,974	3,289	8,224	16,447	32,895
	2	Gruppen (VVC)	274	33,41	285,56	1,095	2,190	3,650	9,124	18,248	36,496
	3	Gruppen (BvD)	274	35,04	293,27	1,095	2,190	3,650	9,124	18,248	36,496
	1	Umsatz	9.064,4			15,374	27,285	36,932	58,708	75,757	87,477
	2					21,198	36,957	51,799	71,957	82,570	91,012
	3					21,198	36,957	53,563	73,549	82,873	91,106
	1	Beschäftigte	35.073			8,608	16,825	24,569	42,269	57,263	74,465
	2					15,462	24,392	36,760	54,230	66,028	80,244
	3					15,462	24,392	39,004	56,140	66,675	80,281
	1	Investitionen	652,6			11,475	21,139	33,690	60,461	75,680	88,096
	2					20,056	31,531	49,119	72,985	83,340	91,347
	3					20,056	31,531	51,490	74,756	83,265	91,413
	1	Betriebe	-			*	*	4,375	10,625	19,375	35,625
	2					-	-	-	-	-	-
	3					-	-	-	-	-	-
70 1597 Herstellung von Malz											
	1	Unternehmen	17	100,58	84,25	17,647	35,294	58,824	/	/	/
	2	Gruppen (VVC)	15	122,51	91,52	20,000	40,000	66,667	/	/	/
	3	Gruppen (BvD)	14	131,29	91,55	21,429	42,857	71,429	/	/	/
	1	Umsatz	453,7			47,162	66,075	81,378	/	/	/
	2					51,396	73,321	87,230	/	/	/
	3					54,844	76,769	90,052	/	/	/
	1	Beschäftigte	695			37,554	53,957	73,237	/	/	/
	2					40,719	62,590	82,878	/	/	/
	3					43,597	65,468	86,187	/	/	/
	1	Investitionen	9,3			*	*	82,564	/	/	/
	2					*	*	85,017	/	/	/
	3					*	*	85,798	/	/	/
	1	Betriebe	-			*	*	62,963	/	/	/
	2					-	-	-	/	/	/
	3					-	-	-	/	/	/

noch Tabelle B.1

Ifd. Nr.	A	Merkmal	Betrag	Herfindahl-Index		Konzentrationsraten					
				absolut	relativ	Anteil der jeweils					
				HHI	VK	3	6	10	25	50	100
				umsatzgrößten Unternehmen bzw. -gruppen an der Merkmalssumme							
Nr.	Anzahl bzw. Mio. Euro	x 1.000	x 100	Prozent							
a	b	c	d	e	f	g	h	i	j	k	l
71 1598 Gewinnung natürlicher Mineralwässer, Herstellung von Erfrischungsgetränken											
	1	Unternehmen	155	39,42	226,06	1,935	3,871	6,452	16,129	32,258	64,516
	2	Gruppen (VVC)	132	78,29	305,52	2,273	4,545	7,576	18,939	37,879	75,758
	3	Gruppen (BvD)	133	91,82	334,84	2,256	4,511	7,519	18,797	37,594	75,188
	1	Umsatz	6.636,1			23,566	32,081	41,053	65,029	84,085	95,856
	2					33,004	41,894	51,008	75,138	89,779	98,265
	3					35,687	44,470	53,086	75,407	89,369	98,176
	1	Beschäftigte	27.502			28,071	33,943	40,761	58,261	77,627	92,244
	2					32,216	40,750	47,920	67,770	84,292	96,397
	3					33,463	43,157	50,138	68,791	83,681	96,306
	1	Investitionen	576,3			25,507	28,100	38,174	56,181	79,130	93,725
	2					26,837	*	45,765	70,254	89,458	98,095
	3					27,288	*	49,521	69,702	89,228	98,095
	1	Betriebe	-			8,247	*	16,495	28,351	43,299	71,134
	2					-	-	-	-	-	-
	3					-	-	-	-	-	-
72 16 Tabakverarbeitung											
	1	Unternehmen	23	250,73	218,33	13,043	26,087	43,478	/	/	/
	2	Gruppen (VVC)	21	274,35	218,21	14,286	28,571	47,619	/	/	/
	3	Gruppen (BvD)	21	274,35	218,21	14,286	28,571	47,619	/	/	/
	1	Umsatz	22.204,0			84,520	95,343	98,455	/	/	/
	2					88,379	96,685	99,071	/	/	/
	3					88,379	96,685	99,071	/	/	/
	1	Beschäftigte	11.863			58,358	76,667	86,496	/	/	/
	2					62,042	79,853	89,682	/	/	/
	3					62,042	79,853	89,682	/	/	/
	1	Investitionen	173,6			62,512	85,768	89,257	/	/	/
	2					65,768	87,036	92,949	/	/	/
	3					65,768	87,036	92,949	/	/	/
	1	Betriebe	-			*	*	50,000	/	/	/
	2					-	-	-	/	/	/
	3					-	-	-	/	/	/
73 160 Tabakverarbeitung											
	1	Unternehmen	-	-	\	/	/	/	/	/	/
	2	Gruppen (VVC)	-	-	\	/	/	/	/	/	/
	3	Gruppen (BvD)	-	-	\	/	/	/	/	/	/
	1	Umsatz	-			/	/	/	/	/	/
	2					/	/	/	/	/	/
	3					/	/	/	/	/	/
	1	Beschäftigte	-			/	/	/	/	/	/
	2					/	/	/	/	/	/
	3					/	/	/	/	/	/
	1	Investitionen	-			/	/	/	/	/	/
	2					/	/	/	/	/	/
	3					/	/	/	/	/	/
	1	Betriebe	-			/	/	/	/	/	/
	2					/	/	/	/	/	/
	3					/	/	/	/	/	/

noch Tabelle B.1

Ifd. Nr.	A Nr.	Merkmal	Betrag Anzahl bzw. Mio. Euro	Herfindahl-Index		Konzentrationsraten					
				absolut	relativ	Anteil der jeweils					
				HHI	VK	3	6	10	25	50	100
				x 1.000	x 100	umsatzgrößten Unternehmen bzw. -gruppen an der Merkmalssumme					
a	b	c	d	e	f	g	h	i	j	k	l
74 17 Textilgewerbe											
	1	Unternehmen	916	4,78	183,81	0,328	0,655	1,092	2,729	5,459	10,917
	2	Gruppen (VVC)	824	8,45	244,19	0,364	0,728	1,214	3,034	6,068	12,136
	3	Gruppen (BvD)	832	6,39	207,76	0,361	0,721	1,202	3,005	6,010	12,019
	1	Umsatz	13.279,6			6,975	11,136	14,483	24,095	35,786	51,340
	2			10,900	16,702	21,557	33,314	44,983	59,761		
	3			7,525	13,273	18,798	31,278	43,455	58,475		
	1	Beschäftigte	98.533			3,911	7,529	9,643	16,665	25,924	38,661
	2			7,811	12,289	16,147	25,640	35,304	48,735		
	3			4,565	9,550	14,502	24,515	33,745	47,116		
	1	Investitionen	394,1			7,736	9,546	15,219	23,488	35,891	51,789
	2			13,469	19,535	22,688	36,151	47,739	61,947		
	3			9,524	16,096	21,106	34,389	46,067	60,268		
	1	Betriebe	-			0,789	1,775	2,367	4,635	8,481	14,892
	2			-	-	-	-	-	-		
	3			-	-	-	-	-	-		
75 171 Spinnstoffaufbereitung und Spinnerei											
	1	Unternehmen	65	41,31	129,81	4,615	9,231	15,385	38,462	76,923	/
	2	Gruppen (VVC)	56	58,15	150,21	5,357	10,714	17,857	44,643	89,286	/
	3	Gruppen (BvD)	56	49,34	132,78	5,357	10,714	17,857	44,643	89,286	/
	1	Umsatz	1.412,0			24,644	38,428	53,271	83,335	96,792	/
	2			35,029	48,334	62,340	88,420	99,099	/		
	3			28,748	44,397	59,287	87,681	99,053	/		
	1	Beschäftigte	10.182			16,598	28,167	41,269	74,150	93,233	/
	2			26,763	37,291	51,336	83,088	97,496	/		
	3			22,235	36,083	48,586	82,656	97,741	/		
	1	Investitionen	24,8			11,664	*	61,153	84,268	96,202	/
	2			31,295	41,728	65,420	86,455	98,450	/		
	3			27,792	*	66,400	86,274	97,736	/		
	1	Betriebe	-			9,091	*	20,779	*	*	/
	2			-	-	-	-	-	-		
	3			-	-	-	-	-	-		
76 1711 Baumwollaufbereitung und -spinnerei											
	1	Unternehmen	36	55,71	100,28	8,333	16,667	27,778	69,444	/	/
	2	Gruppen (VVC)	33	56,76	93,44	9,091	18,182	30,303	75,758	/	/
	3	Gruppen (BvD)	33	56,76	93,44	9,091	18,182	30,303	75,758	/	/
	1	Umsatz	663,7			28,308	48,820	67,344	94,255	/	/
	2			28,308	49,285	67,809	95,961	/	/		
	3			28,308	49,285	67,809	95,961	/	/		
	1	Beschäftigte	5.131			20,893	34,087	55,993	90,119	/	/
	2			20,893	35,549	57,455	93,978	/	/		
	3			20,893	35,549	57,455	93,978	/	/		
	1	Investitionen	11,3			22,915	51,387	67,990	88,343	/	/
	2			22,915	51,715	68,318	95,311	/	/		
	3			22,915	51,715	68,318	95,311	/	/		
	1	Betriebe	-			*	*	33,333	*	/	/
	2			-	-	-	-	-	-		
	3			-	-	-	-	-	-		

n o c h Tabelle B.1

Ifd. Nr.	A	Merkmal	Betrag	Herfindahl-Index		Konzentrationsraten					
				absolut	relativ	Anteil der jeweils					
				HHI	VK	3	6	10	25	50	100
				Anzahl bzw. Mio. Euro	umsatzgrößten Unternehmen bzw. -gruppen an der Merkmalssumme						
Nr.			x 1.000	x 100	Prozent						
a	b	c	d	e	f	g	h	i	j	k	l
77 1712 Wollaufbereitung und Streichgarnspinnerei											
	1	Unternehmen	*	-	\	/	/	/	/	/	/
	2	Gruppen (VVC)	*	-	\	/	/	/	/	/	/
	3	Gruppen (BvD)	*	-	\	/	/	/	/	/	/
	1	Umsatz	-			/	/	/	/	/	/
	2					/	/	/	/	/	/
	3		-			/	/	/	/	/	/
	1	Beschäftigte	-			/	/	/	/	/	/
	2					/	/	/	/	/	/
	3		-			/	/	/	/	/	/
	1	Investitionen	-			/	/	/	/	/	/
	2					/	/	/	/	/	/
	3		-			/	/	/	/	/	/
	1	Betriebe	-			/	/	/	/	/	/
	2					/	/	/	/	/	/
	3		-			/	/	/	/	/	/
78 1713 Wollaufbereitung und Kammgarnspinnerei											
	1	Unternehmen	8	-	\	37,500	75,000	/	/	/	/
	2	Gruppen (VVC)	7	-	\	42,857	85,714	/	/	/	/
	3	Gruppen (BvD)	7	-	\	42,857	85,714	/	/	/	/
	1	Umsatz	216,9			79,552	*	/	/	/	/
	2					91,697	*	/	/	/	/
	3					80,860	*	/	/	/	/
	1	Beschäftigte	1.377			62,600	*	/	/	/	/
	2					79,448	*	/	/	/	/
	3					68,627	*	/	/	/	/
	1	Investitionen	1,5			70,543	*	/	/	/	/
	2					93,475	*	/	/	/	/
	3					70,543	*	/	/	/	/
	1	Betriebe	-			*	*	/	/	/	/
	2					-	-	/	/	/	/
	3		-			-	-	/	/	/	/
79 1714 Flachsaufbereitung und -spinnerei											
	1	Unternehmen	3	-	\	/	/	/	/	/	/
	2	Gruppen (VVC)	3	-	\	/	/	/	/	/	/
	3	Gruppen (BvD)	3	-	\	/	/	/	/	/	/
	1	Umsatz	-			*	/	/	/	/	/
	2					*	/	/	/	/	/
	3		-			*	/	/	/	/	/
	1	Beschäftigte	-			*	/	/	/	/	/
	2					*	/	/	/	/	/
	3		-			*	/	/	/	/	/
	1	Investitionen	-			*	/	/	/	/	/
	2					*	/	/	/	/	/
	3		-			*	/	/	/	/	/
	1	Betriebe	-			*	/	/	/	/	/
	2					-	/	/	/	/	/
	3		-			-	/	/	/	/	/

noch Tabelle B.1

Ifd. Nr.	A	Merkmal	Betrag	Herfindahl-Index		Konzentrationsraten					
				absolut	relativ	Anteil der jeweils					
				HHI	VK	3	6	10	25	50	100
				Anzahl bzw. Mio. Euro	umsatzgrößten Unternehmen bzw. -gruppen an der Merkmalssumme						
Nr.		x 1.000	x 100	Prozent							
a	b	c	d	e	f	g	h	i	j	k	l
80 1715 Zwrnen und Texturieren von Filamentgarnen, Seidenaufbereitung und -spinnerei											
	1	Unternehmen	4	-	\	75,000	/	/	/	/	/
	2	Gruppen (VVC)	4	-	\	75,000	/	/	/	/	/
	3	Gruppen (BvD)	4	-	\	75,000	/	/	/	/	/
	1	Umsatz	89,0			*	/	/	/	/	/
	2					*	/	/	/	/	/
	3					*	/	/	/	/	/
	1	Beschäftigte	496			*	/	/	/	/	/
	2					*	/	/	/	/	/
	3					*	/	/	/	/	/
	1	Investitionen	1,4			*	/	/	/	/	/
	2					*	/	/	/	/	/
	3					*	/	/	/	/	/
	1	Betriebe	-			*	/	/	/	/	/
	2					-	/	/	/	/	/
	3		-			-	/	/	/	/	/
81 1716 Herstellung von Nähgarn											
	1	Unternehmen	9	-	\	33,333	66,667	/	/	/	/
	2	Gruppen (VVC)	8	-	\	37,500	75,000	/	/	/	/
	3	Gruppen (BvD)	7	-	\	42,857	85,714	/	/	/	/
	1	Umsatz	403,0			75,837	96,025	/	/	/	/
	2					87,912	*	/	/	/	/
	3					89,512	*	/	/	/	/
	1	Beschäftigte	2.729			72,737	93,111	/	/	/	/
	2					88,201	*	/	/	/	/
	3					90,729	*	/	/	/	/
	1	Investitionen	10,3			57,276	*	/	/	/	/
	2					93,526	*	/	/	/	/
	3					96,121	*	/	/	/	/
	1	Betriebe	-			*	*	/	/	/	/
	2					-	-	/	/	/	/
	3		-			-	-	/	/	/	/
82 1717 Sonstige Spinnstoffaufbereitung und Spinnerei											
	1	Unternehmen	3	-	\	/	/	/	/	/	/
	3	Gruppen (VVC)	3	-	\	/	/	/	/	/	/
	3	Gruppen (BvD)	3	-	\	/	/	/	/	/	/
	1	Umsatz	-			*	/	/	/	/	/
	2					*	/	/	/	/	/
	3		-			*	/	/	/	/	/
	1	Beschäftigte	-			*	/	/	/	/	/
	2					*	/	/	/	/	/
	3		-			*	/	/	/	/	/
	1	Investitionen	-			*	/	/	/	/	/
	2					*	/	/	/	/	/
	3		-			*	/	/	/	/	/
	1	Betriebe	-			*	/	/	/	/	/
	2					-	/	/	/	/	/
	3		-			-	/	/	/	/	/

noch Tabelle B.1

Ifd. Nr.	A Nr.	Merkmal	Betrag Anzahl bzw. Mio. Euro	Herfindahl-Index		Konzentrationsraten					
				absolut	relativ	Anteil der jeweils					
				HHI	VK	3	6	10	25	50	100
				x 1.000	x 100	umsatzgrößten Unternehmen bzw. -gruppen an der Merkmalssumme					
a	b	c	d	e	f	g	h	i	j	k	l
83 172 Weberei											
	1	Unternehmen	130	17,05	110,30	2,308	4,615	7,692	19,231	38,462	76,923
	2	Gruppen (VVC)	117	24,22	135,42	2,564	5,128	8,547	21,368	42,735	85,470
	3	Gruppen (BvD)	121	19,43	116,23	2,479	4,959	8,264	20,661	41,322	82,645
	1	Umsatz	2.719,4			11,243	20,518	30,780	55,521	78,073	97,000
	2					17,000	26,520	37,629	64,189	84,148	98,819
	3					12,928	22,449	33,480	60,720	82,141	98,302
	1	Beschäftigte	18.562			8,307	16,448	22,961	45,421	68,376	94,333
	2					14,201	23,112	30,034	55,835	77,158	96,687
	3					10,742	19,653	26,436	52,187	74,572	95,922
	1	Investitionen	81,0			12,466	16,639	24,783	51,230	76,479	97,911
	2					19,663	23,882	27,072	61,879	81,360	98,874
	3					17,310	21,530	27,843	59,996	80,586	98,557
	1	Betriebe	-			4,054	7,432	11,486	24,324	43,243	79,730
	2					-	-	-	-	-	-
	3					-	-	-	-	-	-
84 1721 Baumwollweberei											
	1	Unternehmen	79	28,26	111,02	3,797	7,595	12,658	31,646	63,291	/
	2	Gruppen (VVC)	74	33,07	120,30	4,054	8,108	13,514	33,784	67,568	/
	3	Gruppen (BvD)	76	30,95	116,28	3,947	7,895	13,158	32,895	65,789	/
	1	Umsatz	1.423,8			18,344	32,350	44,063	69,623	92,136	/
	2					20,575	35,167	49,081	74,281	94,588	/
	3					19,632	33,782	47,252	72,452	93,675	/
	1	Beschäftigte	11.099			15,920	29,642	37,598	60,924	88,413	/
	2					18,560	28,606	41,896	67,429	91,405	/
	3					17,479	28,732	40,130	65,664	90,080	/
	1	Investitionen	53,0			17,053	31,829	44,369	70,770	95,170	/
	2					20,191	27,575	47,283	74,581	95,344	/
	3					19,940	29,272	46,470	73,767	95,242	/
	1	Betriebe	-			5,682	*	*	35,227	*	/
	2					-	-	-	-	-	/
	3					-	-	-	-	-	/
85 1722 Streichgarnweberei											
	1	Unternehmen	4	-	\	75,000	/	/	/	/	/
	2	Gruppen (VVC)	4	-	\	75,000	/	/	/	/	/
	3	Gruppen (BvD)	4	-	\	75,000	/	/	/	/	/
	1	Umsatz	13,4			*	/	/	/	/	/
	2					*	/	/	/	/	/
	3					*	/	/	/	/	/
	1	Beschäftigte	176			*	/	/	/	/	/
	2					*	/	/	/	/	/
	3					*	/	/	/	/	/
	1	Investitionen	0,3			*	/	/	/	/	/
	2					*	/	/	/	/	/
	3					*	/	/	/	/	/
	1	Betriebe	-			*	/	/	/	/	/
	2					-	/	/	/	/	/
	3					-	/	/	/	/	/

noch Tabelle B.1

Ifd. Nr.	A	Merkmal	Betrag	Herfindahl-Index		Konzentrationsraten					
				absolut	relativ	Anteil der jeweils					
				HHI	VK	3	6	10	25	50	100
				Anzahl bzw. Mio. Euro	umsatzgrößten Unternehmen bzw. -gruppen an der Merkmalssumme						
Nr.			x 1.000	x 100	Prozent						
a	b	c	d	e	f	g	h	i	j	k	l
86 1723 Kammgarnweberei											
	1	Unternehmen	10	-	\	30,000	60,000	/	/	/	/
	2	Gruppen (VVC)	10	-	\	30,000	60,000	/	/	/	/
	3	Gruppen (BvD)	10	-	\	30,000	60,000	/	/	/	/
	1	Umsatz	302,6			64,422	90,604	100,000	/	/	/
	2					64,422	90,604	100,000	/	/	/
	3					64,422	90,604	100,000	/	/	/
	1	Beschäftigte	1.665			48,889	80,901	100,000	/	/	/
	2					48,889	80,901	100,000	/	/	/
	3					48,889	80,901	100,000	/	/	/
	1	Investitionen	3,8			48,787	95,513	100,000	/	/	/
	2					48,787	95,513	100,000	/	/	/
	3					48,787	95,513	100,000	/	/	/
	1	Betriebe	-			*	*	*	/	/	/
	2					-	-	-	/	/	/
	3		-			-	-	-	/	/	/
87 1724 Seiden- und Filamentgarnweberei											
	1	Unternehmen	30	64,56	96,79	10,000	20,000	33,333	83,333	/	/
	2	Gruppen (VVC)	27	73,69	99,48	11,111	22,222	37,037	92,593	/	/
	3	Gruppen (BvD)	29	65,53	94,89	10,345	20,690	34,483	86,207	/	/
	1	Umsatz	809,5			31,166	49,730	68,606	97,548	/	/
	2					35,854	55,715	74,591	*	/	/
	3					31,166	50,544	69,419	*	/	/
	1	Beschäftigte	4.815			22,056	45,005	59,626	93,936	/	/
	2					28,411	53,479	68,100	*	/	/
	3					22,056	46,480	61,101	*	/	/
	1	Investitionen	20,4			33,891	48,326	66,628	98,581	/	/
	2					34,258	52,261	70,562	*	/	/
	3					33,891	50,758	69,060	*	/	/
	1	Betriebe	-			*	*	35,294	*	/	/
	2					-	-	-	-	/	/
	3		-			-	-	-	-	/	/
88 1725 Sonstige Weberei											
	1	Unternehmen	7	-	\	42,857	85,714	/	/	/	/
	2	Gruppen (VVC)	7	-	\	42,857	85,714	/	/	/	/
	3	Gruppen (BvD)	7	-	\	42,857	85,714	/	/	/	/
	1	Umsatz	170,2			85,786	*	/	/	/	/
	2					85,786	*	/	/	/	/
	3					85,786	*	/	/	/	/
	1	Beschäftigte	807			81,660	*	/	/	/	/
	2					81,660	*	/	/	/	/
	3					81,660	*	/	/	/	/
	1	Investitionen	3,5			96,774	*	/	/	/	/
	2					96,774	*	/	/	/	/
	3					96,774	*	/	/	/	/
	1	Betriebe	-			*	*	/	/	/	/
	2					-	-	/	/	/	/
	3		-			-	-	/	/	/	/

noch Tabelle B.1

Ifd. Nr.	A	Merkmal	Betrag	Herfindahl-Index		Konzentrationsraten					
				absolut	relativ	Anteil der jeweils					
				HHI	VK	3	6	10	25	50	100
				umsatzgrößten Unternehmen bzw. -gruppen an der Merkmalssumme							
Nr.	Anzahl bzw. Mio. Euro	x 1.000	x 100	Prozent							
a	b	c	d	e	f	g	h	i	j	k	l
89 173 Textilveredlung											
	1	Unternehmen	122	24,05	139,07	2,459	4,918	8,197	20,492	40,984	81,967
	2	Gruppen (VVC)	119	24,54	138,57	2,521	5,042	8,403	21,008	42,017	84,034
	3	Gruppen (BvD)	120	24,44	139,03	2,500	5,000	8,333	20,833	41,667	83,333
	1	Umsatz	1.088,0			19,053	28,943	39,528	60,794	79,296	97,319
	2					19,053	29,482	40,067	61,845	80,576	97,914
	3					19,053	29,482	40,067	61,333	79,956	97,720
	1	Beschäftigte	11.033			12,970	21,554	28,605	51,645	71,286	94,353
	2					12,970	21,952	29,004	52,388	72,773	95,251
	3					12,970	21,952	29,004	52,044	72,075	94,979
	1	Investitionen	45,5			17,274	27,636	32,161	60,038	83,047	99,278
	2					17,274	28,137	32,662	56,173	84,614	99,278
	3					17,274	28,137	32,662	60,540	84,614	99,278
	1	Betriebe	-			*	*	*	*	*	*
	2					-	-	-	-	-	-
	3		-			-	-	-	-	-	-
90 174 Herstellung von konfektionierten Textilwaren (ohne Bekleidung)											
	1	Unternehmen	207	15,24	146,79	1,449	2,899	4,831	12,077	24,155	48,309
	2	Gruppen (VVC)	201	15,52	145,59	1,493	2,985	4,975	12,438	24,876	49,751
	3	Gruppen (BvD)	200	16,07	148,80	1,500	3,000	5,000	12,500	25,000	50,000
	1	Umsatz	1.935,1			12,974	21,718	30,386	49,815	68,414	87,747
	2					12,974	21,718	30,386	50,770	70,010	88,812
	3					13,572	22,317	30,984	51,369	70,597	89,045
	1	Beschäftigte	15.515			11,524	14,567	18,492	37,151	51,582	72,955
	2					11,524	14,567	18,492	38,904	55,172	76,197
	3					11,911	14,953	18,879	39,291	55,701	76,500
	1	Investitionen	34,1			29,095	35,574	37,644	49,392	63,017	79,174
	2					29,095	35,574	37,644	49,979	63,577	80,410
	3					29,110	35,589	37,661	49,994	63,868	80,587
	1	Betriebe	-			*	3,930	6,114	14,410	26,638	51,092
	2					-	-	-	-	-	-
	3		-			-	-	-	-	-	-
91 175 Sonstiges Textilgewerbe (ohne Herstellung von Maschenware)											
	1	Unternehmen	266	22,70	224,46	1,128	2,256	3,759	9,398	18,797	37,594
	2	Gruppen (VVC)	246	27,71	241,18	1,220	2,439	4,065	10,163	20,325	40,650
	3	Gruppen (BvD)	251	25,23	230,93	1,195	2,390	3,984	9,960	19,920	39,841
	1	Umsatz	4.535,8			20,420	29,754	36,704	53,551	70,074	85,657
	2					23,336	33,965	42,107	59,064	74,276	88,429
	3					22,031	32,412	40,100	56,944	72,832	87,743
	1	Beschäftigte	30.136			12,789	19,568	24,997	39,451	56,832	73,975
	2					16,210	24,589	30,615	46,237	61,458	77,522
	3					14,926	23,208	28,634	44,203	60,565	76,945
	1	Investitionen	176,8			17,240	30,578	35,253	50,291	65,669	87,625
	2					22,445	28,257	42,680	63,825	73,702	89,358
	3					21,225	33,050	41,071	56,291	71,580	88,945
	1	Betriebe	-			2,712	*	6,102	14,576	23,729	41,356
	2					-	-	-	-	-	-
	3		-			-	-	-	-	-	-

noch Tabelle B.1

Ifd. Nr.	A	Merkmal	Betrag	Herfindahl-Index		Konzentrationsraten					
				absolut	relativ	Anteil der jeweils					
				HHI	VK	3	6	10	25	50	100
				umsatzgrößten Unternehmen bzw. -gruppen an der Merkmalssumme							
Nr.	Anzahl bzw. Mio. Euro	x 1.000	x 100	Prozent							
a	b	c	d	e	f	g	h	i	j	k	l
92 1751 Herstellung von Teppichen											
	1	Unternehmen	42	78,82	152,00	7,143	14,286	23,810	59,524	/	/
	2	Gruppen (VVC)	38	117,25	185,89	7,895	15,789	26,316	65,789	/	/
	3	Gruppen (BvD)	37	117,56	183,02	8,108	16,216	27,027	67,568	/	/
	1	Umsatz	1.004,2			36,567	52,308	66,116	91,868	/	/
	2					48,982	61,905	73,685	94,958	/	/
	3					48,982	61,905	74,272	95,568	/	/
	1	Beschäftigte	5.484			21,736	41,284	58,844	85,266	/	/
	2					35,576	53,392	67,195	89,187	/	/
	3					35,576	53,392	68,034	90,208	/	/
	1	Investitionen	15,6			22,269	38,304	44,210	76,602	/	/
	2					29,028	44,345	50,847	89,556	/	/
	3					29,028	44,345	51,830	89,800	/	/
	1	Betriebe	-			*	*	*	59,184	/	/
	2					-	-	-	-	/	/
	3		-			-	-	-	-	/	/
93 1752 Herstellung von Seilerwaren											
	1	Unternehmen	12	155,09	92,79	25,000	50,000	83,333	/	/	/
	2	Gruppen (VVC)	11	199,48	109,28	27,273	54,545	90,909	/	/	/
	3	Gruppen (BvD)	11	199,48	109,28	27,273	54,545	90,909	/	/	/
	1	Umsatz	94,8			56,444	78,698	*	/	/	/
	2					63,616	83,876	*	/	/	/
	3					63,616	83,876	*	/	/	/
	1	Beschäftigte	746			42,493	68,901	*	/	/	/
	2					51,743	74,933	*	/	/	/
	3					51,743	74,933	*	/	/	/
	1	Investitionen	1,5			*	45,504	*	/	/	/
	2					*	54,223	*	/	/	/
	3					*	54,223	*	/	/	/
	1	Betriebe	-			*	*	*	/	/	/
	2					-	-	-	/	/	/
	3		-			-	-	-	/	/	/
94 1753 Herstellung von Vliesstoff und Erzeugnissen daraus (ohne Bekleidung)											
	1	Unternehmen	44	122,88	209,92	6,818	13,636	22,727	56,818	/	/
	2	Gruppen (VVC)	40	155,23	228,24	7,500	15,000	25,000	62,500	/	/
	3	Gruppen (BvD)	43	123,63	207,75	6,977	13,953	23,256	58,140	/	/
	1	Umsatz	1.176,4			47,598	61,320	72,929	92,433	/	/
	2					52,627	65,892	76,835	94,662	/	/
	3					47,598	62,141	73,749	93,131	/	/
	1	Beschäftigte	6.628			44,025	57,830	67,396	88,896	/	/
	2					49,864	62,477	69,946	91,521	/	/
	3					44,025	58,947	68,512	89,559	/	/
	1	Investitionen	85,6			47,585	59,028	75,659	95,778	/	/
	2					50,107	76,557	78,995	96,724	/	/
	3					47,585	61,703	78,334	96,286	/	/
	1	Betriebe	-			*	*	28,000	*	/	/
	2					-	-	-	-	/	/
	3		-			-	-	-	-	/	/

noch Tabelle B.1

lfd. Nr.	A	Merkmal	Betrag	Herfindahl-Index		Konzentrationsraten					
				absolut	relativ	Anteil der jeweils					
				HHI	VK	3	6	10	25	50	100
				umsatzgrößten Unternehmen bzw. -gruppen an der Merkmalssumme							
Nr.	Anzahl bzw. Mio. Euro	x 1.000	x 100	Prozent							
a	b	c	d	e	f	g	h	i	j	k	l
95 1754 Textilgewerbe, anderweitig nicht genannt											
	1	Unternehmen	168	42,27	247,01	1,786	3,571	5,952	14,881	29,762	59,524
	2	Gruppen (VVC)	159	44,41	246,19	1,887	3,774	6,289	15,723	31,447	62,893
	3	Gruppen (BvD)	162	42,98	244,19	1,852	3,704	6,173	15,432	30,864	61,728
	1	Umsatz	2.260,4			28,570	38,072	47,167	66,838	81,749	94,262
	2					29,980	40,396	50,527	69,202	83,638	95,356
	3					28,570	38,986	48,912	67,664	82,805	95,005
	1	Beschäftigte	17.278			15,702	24,083	30,524	51,013	67,230	85,901
	2					16,917	26,213	34,240	53,322	69,759	87,933
	3					15,702	24,997	31,549	51,713	69,088	87,122
	1	Investitionen	74,2			20,463	31,047	39,568	58,052	82,926	95,881
	2					21,388	34,141	42,318	61,133	83,940	96,551
	3					20,463	33,216	41,583	58,414	83,577	96,387
	1	Betriebe	-			3,804	7,609	*	*	*	61,957
	2					-	-	-	-	-	-
	3					-	-	-	-	-	-
96 176 Herstellung von gewirktem und gestricktem Stoff											
	1	Unternehmen	40	48,25	96,44	7,500	15,000	25,000	62,500	/	/
	2	Gruppen (VVC)	39	50,74	98,94	7,692	15,385	25,641	64,103	/	/
	3	Gruppen (BvD)	39	50,74	98,94	7,692	15,385	25,641	64,103	/	/
	1	Umsatz	625,1			25,761	42,471	61,308	90,256	/	/
	2					26,565	44,625	63,945	91,118	/	/
	3					26,565	44,625	63,945	91,118	/	/
	1	Beschäftigte	4.016			18,526	32,943	51,743	83,765	/	/
	2					19,223	33,740	55,129	85,483	/	/
	3					19,223	33,740	55,129	85,483	/	/
	1	Investitionen	16,5			50,959	55,875	64,998	83,303	/	/
	2					28,144	54,989	65,513	87,017	/	/
	3					28,144	54,989	65,513	87,017	/	/
	1	Betriebe	-			*	*	26,667	*	/	/
	2					-	-	-	-	/	/
	3					-	-	-	-	/	/
97 177 Herstellung von gewirkten und gestrickten Fertigerzeugnissen											
	1	Unternehmen	86	67,03	218,28	3,488	6,977	11,628	29,070	58,140	/
	2	Gruppen (VVC)	81	69,88	215,88	3,704	7,407	12,346	30,864	61,728	/
	3	Gruppen (BvD)	82	69,78	217,30	3,659	7,317	12,195	30,488	60,976	/
	1	Umsatz	964,1			36,360	51,915	64,756	83,482	95,415	/
	2					37,075	52,630	65,471	84,992	96,313	/
	3					37,075	52,630	65,471	84,551	96,088	/
	1	Beschäftigte	9.089			26,351	39,960	51,095	67,433	86,082	/
	2					28,826	42,436	53,570	71,900	88,712	/
	3					28,826	42,436	53,570	70,602	87,974	/
	1	Investitionen	15,5			34,808	*	58,552	71,800	91,054	/
	2					36,875	*	60,619	74,474	93,593	/
	3					36,875	*	60,619	73,963	93,392	/
	1	Betriebe	-			6,316	*	*	*	*	/
	2					-	-	-	-	-	/
	3					-	-	-	-	-	/

noch Tabelle B.1

Ifd. Nr.	A Nr.	Merkmal	Betrag Anzahl bzw. Mio. Euro	Herfindahl-Index		Konzentrationsraten					
				absolut	relativ	Anteil der jeweils					
				HHI	VK	3	6	10	25	50	100
				x 1.000	x 100	umsatzgrößten Unternehmen bzw. -gruppen an der Merkmalssumme					
a	b	c	d	e	f	g	h	i	j	k	l
98 1771 Herstellung von Strumpfwaren											
	1	Unternehmen	25	149,53	165,48	12,000	24,000	40,000	/	/	/
	2	Gruppen (VVC)	21	156,80	151,42	14,286	28,571	47,619	/	/	/
	3	Gruppen (BvD)	22	156,53	156,32	13,636	27,273	45,455	/	/	/
	1	Umsatz	603,5			55,976	77,626	91,238	100,000	/	/
	2					57,119	78,769	93,220	/	/	/
	3					57,119	78,769	92,516	/	/	/
	1	Beschäftigte	5.508			43,101	66,503	82,298	100,000	/	/
	2					47,186	70,588	89,107	/	/	/
	3					47,186	70,588	86,964	/	/	/
	1	Investitionen	10,5			47,883	68,339	82,443	100,000	/	/
	2					50,935	71,390	82,605	/	/	/
	3					50,935	71,390	81,842	/	/	/
	1	Betriebe	-			*	*	*	100,000	/	/
	2					-	-	-	/	/	/
	3		-			-	-	-	/	/	/
99 1772 Herstellung von Pullovern, Strickjacken u.ä. Waren											
	1	Unternehmen	61	60,30	163,66	4,918	9,836	16,393	40,984	81,967	/
	2	Gruppen (VVC)	60	60,30	161,80	5,000	10,000	16,667	41,667	83,333	/
	3	Gruppen (BvD)	60	60,30	161,80	5,000	10,000	16,667	41,667	83,333	/
	1	Umsatz	360,6			34,339	47,633	58,539	84,169	97,761	/
	2					34,339	47,633	58,539	84,169	97,858	/
	3					34,339	47,633	58,539	84,169	97,858	/
	1	Beschäftigte	3.581			18,849	26,222	34,292	63,614	91,399	/
	2					18,849	26,222	34,292	63,614	91,874	/
	3					18,849	26,222	34,292	63,614	91,874	/
	1	Investitionen	5,0			20,601	24,745	*	71,471	99,299	/
	2					20,601	24,745	*	71,471	99,299	/
	3					20,601	24,745	*	71,471	99,299	/
	1	Betriebe	-			*	*	*	*	*	/
	2					-	-	-	-	-	/
	3		-			-	-	-	-	-	/
100 18 Bekleidungsindustrie											
	1	Unternehmen	429	13,38	217,72	0,699	1,399	2,331	5,828	11,655	23,310
	2	Gruppen (VVC)	398	14,94	222,40	0,754	1,508	2,513	6,281	12,563	25,126
	3	Gruppen (BvD)	397	14,88	221,53	0,756	1,511	2,519	6,297	12,594	25,189
	1	Umsatz	9.358,0			13,110	19,853	26,730	42,803	59,100	76,163
	2					13,110	21,353	28,807	47,600	64,513	80,661
	3					13,110	20,902	28,424	47,733	64,784	80,800
	1	Beschäftigte	47.132			9,002	14,266	17,663	30,750	43,104	58,769
	2					9,002	14,086	19,687	35,761	49,340	65,143
	3					9,002	13,638	19,329	35,645	48,899	65,138
	1	Investitionen	92,3			17,399	21,711	23,980	47,381	60,940	76,456
	2					17,399	19,042	25,903	44,330	64,228	80,258
	3					17,399	18,970	25,433	47,976	64,588	80,382
	1	Betriebe	-			*	2,526	3,789	8,211	14,316	26,105
	2					-	-	-	-	-	-
	3		-			-	-	-	-	-	-

noch Tabelle B.1

Ifd. Nr.	A	Merkmal	Betrag	Herfindahl-Index		Konzentrationsraten					
				absolut	relativ	Anteil der jeweils					
				HHI	VK	3	6	10	25	50	100
				Anzahl bzw. Mio. Euro	umsatzgrößten Unternehmen bzw. -gruppen an der Merkmalssumme						
Nr.			x 1.000	x 100	Prozent						
a	b	c	d	e	f	g	h	i	j	k	l
101 181 Herstellung von Lederbekleidung											
	1	Unternehmen	9	-	\	33,333	66,667	/	/	/	/
	2	Gruppen (VVC)	9	-	\	33,333	66,667	/	/	/	/
	3	Gruppen (BvD)	9	-	\	33,333	66,667	/	/	/	/
	1	Umsatz	53,6			72,212	91,030	/	/	/	/
	2					72,212	91,030	/	/	/	/
	3					72,212	91,030	/	/	/	/
	1	Beschäftigte	383			50,392	80,157	/	/	/	/
	2					50,392	80,157	/	/	/	/
	3					50,392	80,157	/	/	/	/
	1	Investitionen	-			*	*	/	/	/	/
	2					*	*	/	/	/	/
	3					*	*	/	/	/	/
	1	Betriebe	-			*	*	/	/	/	/
	2					-	-	/	/	/	/
	3					-	-	/	/	/	/
102 182 Herstellung von Bekleidung (ohne Lederbekleidung)											
	1	Unternehmen	415	13,58	215,31	0,723	1,446	2,410	6,024	12,048	24,096
	2	Gruppen (VVC)	384	15,16	219,58	0,781	1,563	2,604	6,510	13,021	26,042
	3	Gruppen (BvD)	383	15,10	218,71	0,783	1,567	2,611	6,527	13,055	26,110
	1	Umsatz	9.287,4			13,210	20,004	26,933	43,128	59,549	76,742
	2					13,210	21,516	29,026	47,962	65,003	81,274
	3					13,210	21,061	28,640	48,096	65,276	81,414
	1	Beschäftigte	46.474			9,130	14,468	17,913	31,185	43,715	59,601
	2					9,130	14,285	19,966	36,268	50,039	66,065
	3					9,130	13,831	19,602	36,149	49,591	66,061
	1	Investitionen	91,7			17,508	21,848	24,130	47,678	61,322	76,935
	2					17,508	19,162	26,066	44,607	64,630	80,761
	3					17,508	19,089	25,593	48,276	64,993	80,886
	1	Betriebe	-			*	2,603	3,905	8,460	14,751	26,898
	2					-	-	-	-	-	-
	3					-	-	-	-	-	-
103 1821 Herstellung von Arbeits- und Berufsbekleidung											
	1	Unternehmen	31	74,11	113,90	9,677	19,355	32,258	80,645	/	/
	2	Gruppen (VVC)	31	74,11	113,90	9,677	19,355	32,258	80,645	/	/
	3	Gruppen (BvD)	31	74,11	113,90	9,677	19,355	32,258	80,645	/	/
	1	Umsatz	306,9			38,059	57,030	74,062	97,518	/	/
	2					38,059	57,030	74,062	97,518	/	/
	3					38,059	57,030	74,062	97,518	/	/
	1	Beschäftigte	2.125			31,576	45,082	60,565	91,200	/	/
	2					31,576	45,082	60,565	91,200	/	/
	3					31,576	45,082	60,565	91,200	/	/
	1	Investitionen	-			*	*	*	*	/	/
	2					*	*	*	*	/	/
	3					*	*	*	*	/	/
	1	Betriebe	-			*	*	*	*	/	/
	2					-	-	-	-	/	/
	3					-	-	-	-	/	/

noch Tabelle B.1

Ifd. Nr.	A	Merkmal	Betrag	Herfindahl-Index		Konzentrationsraten					
				absolut	relativ	Anteil der jeweils					
				HHI	VK	3	6	10	25	50	100
				umsatzgrößten Unternehmen bzw. -gruppen an der Merkmalssumme							
Nr.	Anzahl bzw. Mio. Euro	x 1.000	x 100	Prozent							
a	b	c	d	e	f	g	h	i	j	k	l
104 1822 Herstellung von Oberbekleidung (ohne Arbeits- und Berufsbekleidung)											
	1	Unternehmen	227	22,87	204,73	1,322	2,643	4,405	11,013	22,026	44,053
	2	Gruppen (VVC)	209	25,43	207,72	1,435	2,871	4,785	11,962	23,923	47,847
	3	Gruppen (BvD)	210	25,07	206,51	1,429	2,857	4,762	11,905	23,810	47,619
	1	Umsatz	6.596,3			18,032	26,559	35,493	55,735	74,727	91,530
	2					18,483	28,747	38,510	61,903	80,099	94,088
	3					18,483	28,107	37,967	61,405	79,620	93,931
	1	Beschäftigte	28.495			10,890	17,519	23,316	40,719	58,501	78,859
	2					9,117	19,137	27,296	49,163	65,359	83,818
	3					9,117	18,396	26,703	49,212	64,938	83,629
	1	Investitionen	64,4			21,721	26,240	31,043	53,096	73,637	91,861
	2					*	26,453	31,948	58,376	76,845	93,707
	3					*	26,349	31,272	58,447	76,459	93,690
	1	Betriebe	-			*	3,629	*	13,306	24,597	45,565
	2					-	-	-	-	-	-
	3					-	-	-	-	-	-
105 1823 Herstellung von Wäsche											
	1	Unternehmen	100	46,63	191,39	3,000	6,000	10,000	25,000	50,000	/
	2	Gruppen (VVC)	95	48,40	189,68	3,158	6,316	10,526	26,316	52,632	/
	3	Gruppen (BvD)	95	49,52	192,47	3,158	6,316	10,526	26,316	52,632	/
	1	Umsatz	1.845,0			28,759	41,234	52,539	76,609	91,674	100,000
	2					28,759	42,550	55,224	79,296	93,081	/
	3					29,639	44,197	56,424	79,908	93,081	/
	1	Beschäftigte	11.570			32,221	37,035	44,451	65,186	82,178	100,000
	2					32,221	35,670	46,404	69,023	84,477	/
	3					24,875	36,785	46,785	69,205	84,477	/
	1	Investitionen	20,0			35,206	54,579	65,008	78,572	94,376	100,000
	2					35,206	55,751	67,379	80,787	94,471	/
	3					44,154	56,605	68,122	83,762	94,471	/
	1	Betriebe	-			7,895	10,526	15,789	30,702	*	100,000
	2					-	-	-	-	-	/
	3					-	-	-	-	-	/
106 1824 Herstellung von sonstiger Bekleidung und Bekleidungszubehör											
	1	Unternehmen	57	34,77	99,09	5,263	10,526	17,544	43,860	87,719	/
	2	Gruppen (VVC)	54	35,25	95,05	5,556	11,111	18,519	46,296	92,593	/
	3	Gruppen (BvD)	54	35,25	95,05	5,556	11,111	18,519	46,296	92,593	/
	1	Umsatz	539,3			20,966	34,385	48,774	80,477	98,818	/
	2					20,966	34,385	48,812	81,514	99,395	/
	3					20,966	34,385	48,812	81,514	99,395	/
	1	Beschäftigte	4.284			10,504	20,915	30,602	69,094	95,658	/
	2					10,504	20,915	33,800	71,312	97,432	/
	3					10,504	20,915	33,800	71,312	97,432	/
	1	Investitionen	-			*	*	*	*	*	/
	2					39,154	47,663	60,150	83,125	98,555	/
	3					39,154	47,663	60,150	83,125	98,555	/
	1	Betriebe	-			*	*	*	44,444	*	/
	2					-	-	-	-	-	/
	3					-	-	-	-	-	/

noch Tabelle B.1

Ifd. Nr.	A	Merkmal	Betrag	Herfindahl-Index		Konzentrationsraten					
				absolut	relativ	Anteil der jeweils					
				HHI	VK	3	6	10	25	50	100
				Anzahl bzw. Mio. Euro	umsatzgrößten Unternehmen bzw. -gruppen an der Merkmalssumme						
Nr.			x 1.000	x 100	Prozent						
a	b	c	d	e	f	g	h	i	j	k	l
107 183 Zurichtung und Färben von Fellen, Herstellung von Pelzwaren											
	1	Unternehmen	5	-	\	60,000	/	/	/	/	/
	2	Gruppen (VVC)	5	-	\	60,000	/	/	/	/	/
	3	Gruppen (BvD)	5	-	\	60,000	/	/	/	/	/
	1	Umsatz	17,0			*	/	/	/	/	/
	2					*	/	/	/	/	/
	3					*	/	/	/	/	/
	1	Beschäftigte	275			*	/	/	/	/	/
	2					*	/	/	/	/	/
	3					*	/	/	/	/	/
	1	Investitionen	-			*	/	/	/	/	/
	2					*	/	/	/	/	/
	3					*	/	/	/	/	/
	1	Betriebe	-			*	/	/	/	/	/
	2					-	/	/	/	/	/
	3					-	/	/	/	/	/
108 19 Ledergewerbe											
	1	Unternehmen	192	25,17	195,77	1,563	3,125	5,208	13,021	26,042	52,083
	2	Gruppen (VVC)	184	30,05	212,82	1,630	3,261	5,435	13,587	27,174	54,348
	3	Gruppen (BvD)	185	30,04	213,48	1,622	3,243	5,405	13,514	27,027	54,054
	1	Umsatz	3.127,2			19,223	31,350	41,498	63,702	79,639	92,817
	2					21,616	35,569	45,513	66,135	81,338	93,955
	3					21,616	35,569	45,513	66,135	81,201	93,818
	1	Beschäftigte	17.866			7,120	14,217	22,736	42,046	56,778	79,682
	2					9,504	16,915	24,309	44,655	60,053	82,509
	3					9,504	16,915	24,309	44,655	59,734	82,190
	1	Investitionen	62,4			21,302	*	55,448	69,183	82,479	92,652
	2					22,698	47,292	55,947	72,561	84,352	93,889
	3					22,698	47,292	55,947	72,561	84,259	93,796
	1	Betriebe	-			*	*	*	14,010	27,053	55,072
	2					-	-	-	-	-	-
	3					-	-	-	-	-	-
109 191 Herstellung von Leder und Lederfaserstoff											
	1	Unternehmen	23	174,04	173,29	13,043	26,087	43,478	/	/	/
	2	Gruppen (VVC)	20	175,62	158,51	15,000	30,000	50,000	/	/	/
	3	Gruppen (BvD)	20	175,62	158,51	15,000	30,000	50,000	/	/	/
	1	Umsatz	571,1			60,276	73,370	85,382	/	/	/
	2					60,840	74,111	86,823	/	/	/
	3					60,840	74,111	86,823	/	/	/
	1	Beschäftigte	2.912			46,326	64,560	72,630	/	/	/
	2					49,313	69,643	80,082	/	/	/
	3					49,313	69,643	80,082	/	/	/
	1	Investitionen	11,5			71,581	85,795	87,523	/	/	/
	2					72,154	85,795	88,339	/	/	/
	3					72,154	85,795	88,339	/	/	/
	1	Betriebe	-			*	*	*	/	/	/
	2					-	-	-	/	/	/
	3					-	-	-	/	/	/

noch Tabelle B.1

Ifd. Nr.	A	Merkmal	Betrag	Herfindahl-Index		Konzentrationsraten					
				absolut	relativ	Anteil der jeweils					
				HHI	VK	3	6	10	25	50	100
				Anzahl bzw. Mio. Euro	umsatzgrößten Unternehmen bzw. -gruppen an der Merkmalssumme						
Nr.		x 1.000	x 100	Prozent							
a	b	c	d	e	f	g	h	i	j	k	l
110 192 Lederverarbeitung (ohne Herstellung von Lederbekleidung und Schuhen)											
	1	Unternehmen	77	37,17	136,46	3,896	7,792	12,987	32,468	64,935	/
	2	Gruppen (VVC)	76	40,04	142,93	3,947	7,895	13,158	32,895	65,789	/
	3	Gruppen (BvD)	76	40,04	142,93	3,947	7,895	13,158	32,895	65,789	/
	1	Umsatz	494,9			23,953	37,284	48,796	75,484	93,524	/
	2					25,961	39,291	50,803	76,604	93,940	/
	3					25,961	39,291	50,803	76,604	93,940	/
	1	Beschäftigte	3.897			9,443	13,575	20,837	52,117	80,318	/
	2					10,855	14,986	22,248	53,400	80,883	/
	3					10,855	14,986	22,248	53,400	80,883	/
	1	Investitionen	5,5			11,374	27,793	41,442	69,382	87,635	/
	2					12,640	29,059	42,708	69,473	88,222	/
	3					12,640	29,059	42,708	69,473	88,222	/
	1	Betriebe	-			*	*	*	*	*	/
	2					-	-	-	-	-	/
	3					-	-	-	-	-	/
111 193 Herstellung von Schuhen											
	1	Unternehmen	92	42,43	170,40	3,261	6,522	10,870	27,174	54,348	/
	2	Gruppen (VVC)	89	50,81	187,67	3,371	6,742	11,236	28,090	56,180	/
	3	Gruppen (BvD)	90	50,78	188,95	3,333	6,667	11,111	27,778	55,556	/
	1	Umsatz	2.061,2			26,125	41,257	54,466	81,371	94,009	/
	2					29,757	44,888	57,209	82,628	94,784	/
	3					29,757	44,888	57,209	82,628	94,577	/
	1	Beschäftigte	11.057			9,469	22,710	32,414	59,465	81,604	/
	2					13,322	26,562	34,603	62,205	83,630	/
	3					13,322	26,562	34,603	62,205	83,115	/
	1	Investitionen	45,4			38,493	53,416	61,344	80,528	91,459	/
	2					40,412	55,332	66,689	82,854	93,999	/
	3					40,412	55,332	66,689	82,854	93,874	/
	1	Betriebe	-			*	*	*	27,723	57,426	/
	2					-	-	-	-	-	/
	3					-	-	-	-	-	/
112 20 Holzgewerbe (ohne Herstellung von Möbeln)											
	1	Unternehmen	1.067	6,35	240,32	0,281	0,562	0,937	2,343	4,686	9,372
	2	Gruppen (VVC)	1.020	8,60	278,78	0,294	0,588	0,980	2,451	4,902	9,804
	3	Gruppen (BvD)	1.020	8,33	273,80	0,294	0,588	0,980	2,451	4,902	9,804
	1	Umsatz	14.926,1			7,690	13,023	18,589	32,050	44,169	58,165
	2					10,330	16,735	22,600	36,474	48,822	62,552
	3					9,502	16,053	22,331	36,902	49,339	62,948
	1	Beschäftigte	86.409			5,054	7,761	10,575	22,302	30,631	42,832
	2					5,656	9,421	14,068	24,992	34,969	47,298
	3					4,658	8,504	12,921	25,466	35,407	47,553
	1	Investitionen	344,8			4,860	8,595	15,655	26,027	37,974	53,507
	2					8,930	13,051	20,596	32,455	41,567	58,901
	3					8,533	13,195	19,887	31,986	42,653	59,419
	1	Betriebe	-			0,952	*	1,905	4,069	7,100	12,121
	2					-	-	-	-	-	-
	3					-	-	-	-	-	-

noch Tabelle B.1

Ifd. Nr.	A	Merkmal	Betrag	Herfindahl-Index		Konzentrationsraten					
				absolut	relativ	Anteil der jeweils					
				HHI	VK	3	6	10	25	50	100
				umsatzgrößten Unternehmen bzw. -gruppen an der Merkmalssumme							
Nr.	Anzahl bzw. Mio. Euro	x 1.000	x 100	Prozent							
a	b	c	d	e	f	g	h	i	j	k	l
113 201 Säge-, Hobel- und Holzimprägnierwerke											
	1	Unternehmen	249	16,68	177,58	1,205	2,410	4,016	10,040	20,080	40,161
	2	Gruppen (VVC)	240	19,22	190,07	1,250	2,500	4,167	10,417	20,833	41,667
	3	Gruppen (BvD)	240	21,64	204,78	1,250	2,500	4,167	10,417	20,833	41,667
	1	Umsatz	3.477,5			14,817	23,251	31,038	48,739	65,239	82,512
	2					16,897	25,867	34,721	52,367	68,115	84,438
	3					20,203	28,505	36,523	53,166	68,389	84,438
	1	Beschäftigte	15.814			10,472	14,633	20,507	36,107	49,285	68,907
	2					13,096	17,282	23,454	39,326	52,928	71,013
	3					14,626	19,217	24,984	39,800	53,181	71,013
	1	Investitionen	107,2			8,821	10,534	16,661	44,082	66,554	79,445
	2					*	12,177	18,157	49,929	68,263	80,995
	3					11,591	14,682	18,639	50,641	67,905	80,995
	1	Betriebe	-			*	*	4,797	*	21,033	42,804
	2					-	-	-	-	-	-
	3					-	-	-	-	-	-
114 202 Herstellung von Furnier-, Sperrholz-, Holzfaser- und Holzspanplatten											
	1	Unternehmen	101	43,98	185,53	2,970	5,941	9,901	24,752	49,505	99,010
	2	Gruppen (VVC)	93	62,05	218,42	3,226	6,452	10,753	26,882	53,763	/
	3	Gruppen (BvD)	93	62,80	220,01	3,226	6,452	10,753	26,882	53,763	/
	1	Umsatz	4.181,2			27,451	43,610	56,749	79,719	94,139	*
	2					33,921	54,770	67,120	85,645	96,320	/
	3					33,921	55,289	67,639	85,705	96,320	/
	1	Beschäftigte	17.707			24,663	29,350	44,536	65,217	86,497	*
	2					22,731	41,114	51,663	71,554	90,066	/
	3					22,731	41,503	52,053	71,757	90,066	/
	1	Investitionen	79,0			21,222	26,919	43,070	71,349	91,380	*
	2					37,259	47,551	64,355	75,570	94,071	/
	3					37,259	49,919	66,723	77,759	94,071	/
	1	Betriebe	-			*	11,667	16,667	32,500	*	*
	2					-	-	-	-	-	/
	3					-	-	-	-	-	/
115 203 Herstellung von Konstruktionsteilen, Fertigteilen, Ausbauelementen und Fertigteilbauten aus Holz											
	1	Unternehmen	491	10,68	206,01	0,611	1,222	2,037	5,092	10,183	20,367
	2	Gruppen (VVC)	475	11,76	214,15	0,632	1,263	2,105	5,263	10,526	21,053
	3	Gruppen (BvD)	473	12,22	218,63	0,634	1,268	2,114	5,285	10,571	21,142
	1	Umsatz	5.328,5			10,453	18,341	26,284	40,975	56,901	71,173
	2					10,946	19,129	27,594	44,716	60,162	73,328
	3					10,946	19,344	28,477	45,987	61,020	73,570
	1	Beschäftigte	39.132			9,580	14,351	19,626	31,616	45,249	58,344
	2					8,502	14,932	20,523	34,455	47,618	60,715
	3					8,502	16,212	21,737	35,268	48,587	61,239
	1	Investitionen	119,6			20,161	29,270	34,449	48,363	67,588	78,803
	2					20,282	29,988	35,739	54,879	71,442	80,058
	3					20,282	28,004	35,679	55,580	71,867	80,157
	1	Betriebe	-			*	1,737	3,089	6,564	12,741	22,780
	2					-	-	-	-	-	-
	3					-	-	-	-	-	-

noch Tabelle B.1

lfd. Nr.	A Nr.	Merkmal	Betrag Anzahl bzw. Mio. Euro	Herfindahl-Index		Konzentrationsraten					
				absolut	relativ	Anteil der jeweils					
				HHI	VK	3	6	10	25	50	100
				x 1.000	x 100	umsatzgrößten Unternehmen bzw. -gruppen an der Merkmalssumme					
a	b	c	d	e	f	g	h	i	j	k	l
116 204 Herstellung von Verpackungsmitteln, Lagerbehältern und Ladungsträgern aus Holz											
	1	Unternehmen	113	25,23	136,05	2,655	5,310	8,850	22,124	44,248	88,496
	2	Gruppen (VVC)	113	25,23	136,05	2,655	5,310	8,850	22,124	44,248	88,496
	3	Gruppen (BvD)	113	25,23	136,05	2,655	5,310	8,850	22,124	44,248	88,496
	1	Umsatz	772,1			19,650	32,717	40,887	59,107	77,554	97,580
	2					19,650	32,717	40,887	59,107	77,554	97,580
	3					19,650	32,717	40,887	59,107	77,554	97,580
	1	Beschäftigte	5.320			12,331	22,763	29,474	43,891	60,921	93,064
	2					12,331	22,763	29,474	43,891	60,921	93,064
	3					12,331	22,763	29,474	43,891	60,921	93,064
	1	Investitionen	19,6			23,294	31,564	34,921	59,703	83,747	97,310
	2					23,294	31,564	34,921	59,703	83,747	97,310
	3					23,294	31,564	34,921	59,703	83,747	97,310
	1	Betriebe	-			4,839	*	*	25,000	*	88,710
	2					-	-	-	-	-	-
	3					-	-	-	-	-	-
117 205 Herstellung von Holzwaren, anderweitig nicht genannt, sowie von Kork-, Flecht- und Korbwaren (ohne Herstellung von Möbeln)											
	1	Unternehmen	113	92,58	307,60	2,655	5,310	8,850	22,124	44,248	88,496
	2	Gruppen (VVC)	112	92,61	306,14	2,679	5,357	8,929	22,321	44,643	89,286
	3	Gruppen (BvD)	112	92,61	306,14	2,679	5,357	8,929	22,321	44,643	89,286
	1	Umsatz	1.166,7			48,671	58,441	65,522	77,738	88,719	98,975
	2					48,671	58,441	65,522	77,991	88,971	99,086
	3					48,671	58,441	65,522	77,991	88,971	99,086
	1	Beschäftigte	8.436			29,564	36,913	40,825	55,619	75,593	95,258
	2					29,564	36,913	40,825	55,927	75,901	95,531
	3					29,564	36,913	40,825	55,927	75,901	95,531
	1	Investitionen	19,5			*	45,105	47,971	63,441	79,820	98,814
	2					*	45,105	47,971	63,441	79,820	98,983
	3					*	45,105	47,971	63,441	79,820	98,983
	1	Betriebe	-			*	*	*	*	46,721	89,344
	2					-	-	-	-	-	-
	3					-	-	-	-	-	-
118 2051 Herstellung von Holzwaren, anderweitig nicht genannt (ohne Herstellung von Möbeln)											
	1	Unternehmen	109	99,09	313,06	2,752	5,505	9,174	22,936	45,872	91,743
	2	Gruppen (VVC)	108	99,13	311,55	2,778	5,556	9,259	23,148	46,296	92,593
	3	Gruppen (BvD)	108	99,13	311,55	2,778	5,556	9,259	23,148	46,296	92,593
	1	Umsatz	1.125,4			50,457	60,585	67,731	79,267	89,653	99,363
	2					50,457	60,585	67,731	79,528	89,914	99,448
	3					50,457	60,585	67,731	79,528	89,914	99,448
	1	Beschäftigte	8.291			30,081	37,559	41,925	57,460	77,144	96,394
	2					30,081	37,559	41,925	57,773	77,457	96,756
	3					30,081	37,559	41,925	57,773	77,457	96,756
	1	Investitionen	19,1			*	45,864	48,731	68,837	83,090	99,128
	2					*	45,864	48,731	68,837	83,090	99,128
	3					*	45,864	48,731	68,837	83,090	99,128
	1	Betriebe	-			*	*	*	*	*	*
	2					-	-	-	-	-	-
	3					-	-	-	-	-	-

noch Tabelle B.1

Ifd. Nr.	A	Merkmal	Betrag	Herfindahl-Index		Konzentrationsraten					
				absolut	relativ	Anteil der jeweils					
				HHI	VK	3	6	10	25	50	100
				Anzahl bzw. Mio. Euro	umsatzgrößten Unternehmen bzw. -gruppen an der Merkmalssumme						
Nr.			x 1.000	x 100	Prozent						
a	b	c	d	e	f	g	h	i	j	k	l
119 2052 Herstellung von Kork-, Flecht- und Korbwaren (ohne Herstellung von Möbeln)											
	1	Unternehmen	4	-	\	75,000	/	/	/	/	/
	2	Gruppen (VVC)	4	-	\	75,000	/	/	/	/	/
	3	Gruppen (BvD)	4	-	\	75,000	/	/	/	/	/
	1	Umsatz	41,3			*	/	/	/	/	/
	2					*	/	/	/	/	/
	3					*	/	/	/	/	/
	1	Beschäftigte	145			*	/	/	/	/	/
	2					*	/	/	/	/	/
	3					*	/	/	/	/	/
	1	Investitionen	0,3			*	/	/	/	/	/
	2					*	/	/	/	/	/
	3					*	/	/	/	/	/
	1	Betriebe	-			*	/	/	/	/	/
	2					-	/	/	/	/	/
	3		-			-	/	/	/	/	/
120 21 Papiergewerbe											
	1	Unternehmen	847	7,03	222,59	0,354	0,708	1,181	2,952	5,903	11,806
	2	Gruppen (VVC)	729	10,05	251,52	0,412	0,823	1,372	3,429	6,859	13,717
	3	Gruppen (BvD)	704	13,17	287,61	0,426	0,852	1,420	3,551	7,102	14,205
	1	Umsatz	31.311,6			7,596	13,565	18,849	33,312	48,137	63,528
	2					9,005	16,580	24,954	41,840	56,981	71,304
	3					12,678	20,942	29,420	47,039	60,201	73,794
	1	Beschäftigte	144.339			4,400	8,396	12,162	24,174	35,220	49,408
	2					4,751	10,368	15,683	31,089	42,905	57,770
	3					9,584	13,918	19,406	35,285	46,481	60,761
	1	Investitionen	1.862,1			3,380	8,285	13,735	26,178	40,845	48,736
	2					3,853	9,585	19,268	35,914	49,087	56,224
	3					13,666	15,855	22,826	39,022	71,640	79,575
	1	Betriebe	-			0,601	2,405	3,106	6,814	11,623	19,038
	2					-	-	-	-	-	-
	3		-			-	-	-	-	-	-
121 211 Herstellung von Holz- und Zellstoff, Papier, Karton und Pappe											
	1	Unternehmen	167	19,21	148,60	1,796	3,593	5,988	14,970	29,940	59,880
	2	Gruppen (VVC)	147	28,01	176,56	2,041	4,082	6,803	17,007	34,014	68,027
	3	Gruppen (BvD)	142	34,48	197,39	2,113	4,225	7,042	17,606	35,211	70,423
	1	Umsatz	13.840,4			14,137	23,038	33,148	58,199	78,953	95,657
	2					19,505	33,507	44,919	68,038	85,436	98,185
	3					23,295	37,835	49,870	70,705	86,730	98,477
	1	Beschäftigte	45.887			12,624	19,834	27,005	50,598	70,874	90,817
	2					14,597	28,448	38,488	58,971	78,009	95,199
	3					17,554	32,364	42,456	63,916	79,443	95,870
	1	Investitionen	1.016,8			5,499	13,130	16,022	30,833	49,675	58,841
	2					6,615	20,396	26,490	41,730	52,562	61,067
	3					14,159	23,336	29,575	85,730	92,327	99,378
	1	Betriebe	-			2,985	5,473	8,955	19,900	34,826	64,179
	2					-	-	-	-	-	-
	3		-			-	-	-	-	-	-

noch Tabelle B.1

Ifd. Nr.	A	Merkmal	Betrag	Herfindahl-Index		Konzentrationsraten					
				absolut	relativ	Anteil der jeweils					
				HHI	VK	3	6	10	25	50	100
				Anzahl bzw. Mio. Euro		umsatzgrößten Unternehmen bzw. -gruppen an der Merkmalssumme					
Nr.				Prozent							
a	b	c	d	e	f	g	h	i	j	k	l
122 2111 Herstellung von Holz- und Zellstoff											
	1	Unternehmen	7	-	\	42,857	85,714	/	/	/	/
	2	Gruppen (VVC)	7	-	\	42,857	85,714	/	/	/	/
	3	Gruppen (BvD)	6	-	\	50,000	/	/	/	/	/
	1	Umsatz	394,3			91,295	*	/	/	/	/
	2					91,295	*	/	/	/	/
	3					91,295	100,000	/	/	/	/
	1	Beschäftigte	1.476			88,279	*	/	/	/	/
	2					88,279	*	/	/	/	/
	3					89,634	100,000	/	/	/	/
	1	Investitionen	-			*	*	/	/	/	/
	2					*	*	/	/	/	/
	3					*	*	/	/	/	/
	1	Betriebe	-			*	*	/	/	/	/
	2					-	-	/	/	/	/
	3					-	-	/	/	/	/
123 2112 Herstellung von Papier, Karton und Pappe											
	1	Unternehmen	160	20,04	148,54	1,875	3,750	6,250	15,625	31,250	62,500
	2	Gruppen (VVC)	141	29,32	177,03	2,128	4,255	7,092	17,730	35,461	70,922
	3	Gruppen (BvD)	137	36,14	198,78	2,190	4,380	7,299	18,248	36,496	72,993
	1	Umsatz	13.446,1			14,552	23,714	34,120	59,653	79,978	96,276
	2					20,077	34,490	46,237	69,646	86,307	98,563
	3					23,978	38,945	51,333	71,952	87,367	98,827
	1	Beschäftigte	44.411			13,044	20,493	27,903	51,971	71,581	91,583
	2					15,082	29,394	39,767	61,167	78,805	95,783
	3					18,137	33,440	43,868	64,223	80,253	96,357
	1	Investitionen	-			*	*	*	*	*	*
	2					*	*	*	*	*	*
	3					*	*	*	*	*	*
	1	Betriebe	-			3,109	5,699	9,326	20,207	35,751	66,321
	2					-	-	-	-	-	-
	3					-	-	-	-	-	-
124 212 Herstellung von Waren aus Papier, Karton und Pappe											
	1	Unternehmen	680	10,52	248,06	0,441	0,882	1,471	3,676	7,353	14,706
	2	Gruppen (VVC)	597	13,46	265,25	0,503	1,005	1,675	4,188	8,375	16,750
	3	Gruppen (BvD)	582	16,62	294,50	0,515	1,031	1,718	4,296	8,591	17,182
	1	Umsatz	17.471,2			12,637	19,309	25,203	38,919	51,202	65,341
	2					14,243	22,336	29,301	44,969	57,644	72,061
	3					16,444	24,627	32,126	47,295	60,095	74,236
	1	Beschäftigte	98.452			6,357	14,391	18,817	28,137	39,869	54,843
	2					7,130	12,863	20,880	33,112	46,147	62,342
	3					9,165	14,896	22,957	35,542	48,709	64,217
	1	Investitionen	845,2			12,824	28,498	31,805	39,939	48,972	66,809
	2					14,977	18,471	39,995	49,914	58,282	73,041
	3					16,794	20,075	36,693	51,135	60,259	74,592
	1	Betriebe	-			0,878	3,890	6,023	10,038	14,931	23,338
	2					-	-	-	-	-	-
	3					-	-	-	-	-	-

noch Tabelle B.1

Ifd. Nr.	A	Merkmal	Betrag	Herfindahl-Index		Konzentrationsraten					
				absolut	relativ	Anteil der jeweils					
				HHI	VK	3	6	10	25	50	100
				umsatzgrößten Unternehmen bzw. -gruppen an der Merkmalssumme							
Nr.	Anzahl bzw. Mio. Euro	x 1.000	x 100	Prozent							
a	b	c	d	e	f	g	h	i	j	k	l
125 2121 Herstellung von Wellpapier und -pappe sowie von Verpackungsmitteln aus Papier, Karton und Pappe											
1	2	Unternehmen	402	14,53	220,02	0,746	1,493	2,488	6,219	12,438	24,876
1	2	Gruppen (VVC)	344	19,07	235,80	0,872	1,744	2,907	7,267	14,535	29,070
1	2	Gruppen (BvD)	333	21,02	244,94	0,901	1,802	3,003	7,508	15,015	30,030
1	2	Umsatz	9.020,0			15,965	20,817	25,864	39,875	54,325	72,618
1	2					19,287	26,413	33,335	49,101	64,153	81,280
1	2					19,462	29,529	35,683	51,881	67,031	83,474
1	2	Beschäftigte	53.443			9,515	12,383	16,610	29,895	45,035	62,420
1	2					11,747	18,087	22,233	38,495	54,084	73,329
1	2					11,743	20,723	24,231	41,207	57,005	75,638
1	2	Investitionen	425,4			18,013	20,239	23,249	35,350	47,504	64,010
1	2					19,244	23,431	28,293	38,825	56,153	75,151
1	2					18,821	26,741	30,208	41,518	58,715	81,104
1	2	Betriebe	-			4,938	6,790	8,642	14,815	22,222	33,539
1	2					-	-	-	-	-	-
1	2					-	-	-	-	-	-
126 2122 Herstellung von Haushalts-, Hygiene- und Toilettenartikeln aus Zellstoff, Papier und Pappe											
1	2	Unternehmen	42	100,83	179,86	7,143	14,286	23,810	59,524	/	/
1	2	Gruppen (VVC)	38	122,41	191,09	7,895	15,789	26,316	65,789	/	/
1	2	Gruppen (BvD)	36	126,74	188,75	8,333	16,667	27,778	69,444	/	/
1	2	Umsatz	4.073,5			45,936	65,903	84,902	97,220	/	/
1	2					51,647	72,621	88,246	98,286	/	/
1	2					51,757	74,908	90,151	98,728	/	/
1	2	Beschäftigte	17.952			49,493	68,109	81,183	94,803	/	/
1	2					52,885	72,315	84,770	96,686	/	/
1	2					33,980	72,560	86,458	97,549	/	/
1	2	Investitionen	283,9			59,089	68,177	74,298	98,638	/	/
1	2					63,319	87,594	92,801	99,580	/	/
1	2					25,833	72,991	93,531	99,640	/	/
1	2	Betriebe	-			20,690	*	*	*	/	/
1	2					-	-	-	-	/	/
1	2					-	-	-	-	/	/
127 2123 Herstellung von Schreibwaren und Bürobedarf aus Papier, Karton und Pappe											
1	2	Unternehmen	82	62,69	203,48	3,659	7,317	12,195	30,488	60,976	/
1	2	Gruppen (VVC)	76	83,69	231,53	3,947	7,895	13,158	32,895	65,789	/
1	2	Gruppen (BvD)	74	87,29	233,65	4,054	8,108	13,514	33,784	67,568	/
1	2	Umsatz	1.679,0			36,627	49,786	59,671	80,436	94,213	/
1	2					41,245	53,843	63,663	83,493	96,099	/
1	2					43,572	57,927	67,137	85,104	96,618	/
1	2	Beschäftigte	10.157			24,052	37,501	45,663	69,538	86,413	/
1	2					28,227	40,622	48,902	72,275	89,475	/
1	2					30,304	44,688	52,909	74,313	90,863	/
1	2	Investitionen	36,0			10,277	25,950	44,749	72,886	89,584	/
1	2					18,732	27,123	52,876	73,450	91,993	/
1	2					30,487	40,520	56,890	77,526	92,823	/
1	2	Betriebe	-			6,667	*	*	*	*	/
1	2					-	-	-	-	-	/
1	2					-	-	-	-	-	/

noch Tabelle B.1

lfd. Nr.	A	Merkmal	Betrag	Herfindahl-Index		Konzentrationsraten					
				absolut	relativ	Anteil der jeweils					
				HHI	VK	3	6	10	25	50	100
				Anzahl bzw. Mio. Euro	umsatzgrößten Unternehmen bzw. -gruppen an der Merkmalssumme						
Nr.			x 1.000	x 100	Prozent						
a	b	c	d	e	f	g	h	i	j	k	l
128 2124 Herstellung von Tapeten											
	1	Unternehmen	11	150,57	81,01	27,273	54,545	90,909	/	/	/
	2	Gruppen (VVC)	10	-	\	30,000	60,000	/	/	/	
	3	Gruppen (BvD)	10	-	\	30,000	60,000	/	/	/	
	1	Umsatz	430,2			58,208	86,167	*	/	/	
	2					58,208	86,167	100,000	/	/	
	3					58,208	86,167	100,000	/	/	
	1	Beschäftigte	2.455			60,285	86,558	*	/	/	
	2					60,285	86,558	100,000	/	/	
	3					60,285	86,558	100,000	/	/	
	1	Investitionen	16,9			76,112	*	*	/	/	
	2					76,112	*	100,000	/	/	
	3					76,112	*	100,000	/	/	
	1	Betriebe	-			*	*	*	/	/	
	2					-	-	-	/	/	
	3					-	-	-	/	/	
129 2125 Herstellung von sonstigen Waren aus Papier, Karton und Pappe											
	1	Unternehmen	143	29,44	179,16	2,098	4,196	6,993	17,483	34,965	69,930
	2	Gruppen (VVC)	139	29,66	176,71	2,158	4,317	7,194	17,986	35,971	71,942
	3	Gruppen (BvD)	138	29,73	176,15	2,174	4,348	7,246	18,116	36,232	72,464
	1	Umsatz	2.268,5			21,807	34,573	45,612	63,884	78,497	94,305
	2					21,807	34,573	45,799	64,760	79,242	94,901
	3					21,807	34,573	45,799	65,107	79,699	95,121
	1	Beschäftigte	14.445			14,573	23,281	36,082	54,829	70,363	90,779
	2					14,573	23,281	36,255	55,853	71,063	91,589
	3					14,573	23,281	36,255	55,846	71,880	91,741
	1	Investitionen	83,0			27,855	32,144	49,275	62,879	77,980	96,124
	2					27,855	32,144	49,361	63,121	78,206	96,844
	3					27,855	32,144	49,361	64,688	78,378	96,945
	1	Betriebe	-			*	*	*	19,079	36,842	*
	2					-	-	-	-	-	-
	3					-	-	-	-	-	-
130 22 Verlagsgewerbe, Druckgewerbe, Vervielfältigung von bespielten Ton-, Bild- und Datenträgern											
	1	Unternehmen	2.587	4,35	320,21	0,116	0,232	0,387	0,966	1,933	3,865
	2	Gruppen (VVC)	2.171	6,85	372,44	0,138	0,276	0,461	1,152	2,303	4,606
	3	Gruppen (BvD)	2.177	9,57	445,35	0,138	0,276	0,459	1,148	2,297	4,593
	1	Umsatz	39.184,4			7,753	10,202	12,924	20,370	28,261	39,284
	2					9,525	14,898	19,854	30,585	40,385	52,341
	3					13,076	17,533	22,490	31,511	40,190	51,737
	1	Beschäftigte	255.588			4,501	5,794	7,664	12,421	19,029	27,675
	2					5,942	9,434	12,760	21,025	29,106	39,148
	3					8,891	12,538	15,716	21,711	29,588	38,484
	1	Investitionen	1.050,2			*	8,064	10,201	17,672	25,517	32,635
	2					9,205	10,771	19,317	25,787	31,739	41,794
	3					11,050	15,971	17,299	26,211	32,756	41,124
	1	Betriebe	-			*	0,458	0,775	2,430	3,628	6,305
	2					-	-	-	-	-	-
	3					-	-	-	-	-	-

noch Tabelle B.1

lfd. Nr.	A	Merkmal	Betrag	Herfindahl-Index		Konzentrationsraten					
				absolut	relativ	Anteil der jeweils					
				HHI	VK	3	6	10	25	50	100
				Anzahl bzw. Mio. Euro	umsatzgrößten Unternehmen bzw. -gruppen an der Merkmalssumme						
Nr.			x 1.000	x 100	Prozent						
a	b	c	d	e	f	g	h	i	j	k	l
131 221 Verlagsgewerbe											
	1	Unternehmen	929	10,63	297,91	0,323	0,646	1,076	2,691	5,382	10,764
	2	Gruppen (VVC)	700	14,34	300,63	0,429	0,857	1,429	3,571	7,143	14,286
	3	Gruppen (BvD)	695	17,86	337,83	0,432	0,863	1,439	3,597	7,194	14,388
	1	Umsatz	23.180,5			13,106	16,709	20,684	30,532	41,509	56,956
	2					14,778	21,115	28,481	41,976	55,330	70,951
	3					18,527	24,827	31,354	43,204	55,461	70,763
	1	Beschäftigte	134.313			8,565	11,096	13,287	21,874	30,205	45,257
	2					11,314	14,492	19,722	30,486	42,947	58,775
	3					14,193	18,587	23,599	31,658	42,292	57,930
	1	Investitionen	323,7			*	22,714	27,983	44,549	53,838	65,306
	2					23,673	38,392	42,246	51,100	59,120	73,130
	3					27,116	31,125	33,740	51,415	60,729	72,669
	1	Betriebe	-			0,903	1,626	4,246	6,414	9,485	17,706
	2					-	-	-	-	-	-
	3					-	-	-	-	-	-
132 2211 Verlegen von Büchern											
	1	Unternehmen	224	12,88	137,30	1,339	2,679	4,464	11,161	22,321	44,643
	2	Gruppen (VVC)	185	16,67	144,36	1,622	3,243	5,405	13,514	27,027	54,054
	3	Gruppen (BvD)	182	18,43	153,44	1,648	3,297	5,495	13,736	27,473	54,945
	1	Umsatz	4.688,4			10,874	18,415	26,085	47,052	66,131	84,179
	2					11,632	20,198	30,794	56,452	76,135	91,830
	3					13,523	23,805	33,950	57,573	76,700	92,333
	1	Beschäftigte	22.284			9,895	17,151	24,820	41,577	54,842	74,699
	2					13,207	19,566	29,164	50,103	65,648	84,554
	3					13,875	21,177	32,144	50,938	66,317	85,173
	1	Investitionen	43,3			10,049	25,369	35,894	53,773	61,438	81,959
	2					13,066	22,214	35,427	59,535	67,497	88,470
	3					18,128	22,528	36,677	59,586	68,086	88,932
	1	Betriebe	-			*	3,644	6,073	14,980	25,911	48,178
	2					-	-	-	-	-	-
	3					-	-	-	-	-	-
133 2212 Verlegen von Zeitungen											
	1	Unternehmen	372	31,35	326,53	0,806	1,613	2,688	6,720	13,441	26,882
	2	Gruppen (VVC)	278	38,25	310,38	1,079	2,158	3,597	8,993	17,986	35,971
	3	Gruppen (BvD)	280	37,87	309,90	1,071	2,143	3,571	8,929	17,857	35,714
	1	Umsatz	11.556,7			20,576	27,024	33,252	47,815	64,142	80,907
	2					24,510	34,729	43,123	59,166	75,162	89,606
	3					24,795	34,255	42,499	58,628	74,160	89,094
	1	Beschäftigte	77.650			11,833	15,562	18,786	31,627	49,079	69,265
	2					14,665	22,648	27,914	44,135	61,293	79,867
	3					16,751	23,749	28,855	42,372	59,553	78,835
	1	Investitionen	215,2			*	33,779	52,477	61,358	70,943	84,476
	2					47,766	54,103	56,769	67,001	79,355	89,246
	3					29,742	35,277	44,046	68,298	78,787	88,650
	1	Betriebe	-			1,426	3,259	9,572	13,646	26,069	38,289
	2					-	-	-	-	-	-
	3					-	-	-	-	-	-

noch Tabelle B.1

Ifd. Nr.	A	Merkmal	Betrag	Herfindahl-Index		Konzentrationsraten					
				absolut	relativ	Anteil der jeweils					
				HHI	VK	3	6	10	25	50	100
				Anzahl bzw. Mio. Euro	umsatzgrößten Unternehmen bzw. -gruppen an der Merkmalssumme						
Nr.			x 1.000	x 100	Prozent						
a	b	c	d	e	f	g	h	i	j	k	l
134 2213 Verlegen von Zeitschriften											
	1	Unternehmen	290	28,87	271,52	1,034	2,069	3,448	8,621	17,241	34,483
	2	Gruppen (VVC)	233	36,18	272,58	1,288	2,575	4,292	10,730	21,459	42,918
	3	Gruppen (BvD)	227	46,59	309,45	1,322	2,643	4,405	11,013	22,026	44,053
	1	Umsatz	6.194,1			20,628	27,489	34,359	52,510	69,028	84,155
	2					26,209	34,851	42,738	62,702	78,837	90,939
	3					28,889	36,974	45,295	64,853	80,142	91,661
	1	Beschäftigte	30.960			18,411	22,891	26,932	38,214	53,333	70,443
	2					17,458	25,401	32,271	48,243	64,089	80,352
	3					21,373	26,912	34,871	50,552	67,691	82,141
	1	Investitionen	-			*	*	*	*	*	*
	2					*	*	*	*	*	*
	3					*	*	*	*	*	*
	1	Betriebe	-			*	3,086	5,247	10,494	19,136	38,272
	2					-	-	-	-	-	-
	3					-	-	-	-	-	-
135 2214 Verlegen von bespielten Tonträgern und Musikalien											
	1	Unternehmen	10	-	\	30,000	60,000	/	/	/	/
	2	Gruppen (VVC)	9	-	\	33,333	66,667	/	/	/	/
	3	Gruppen (BvD)	9	-	\	33,333	66,667	/	/	/	/
	1	Umsatz	464,7			*	96,169	100,000	/	/	/
	2					*	97,367	/	/	/	/
	3					*	97,367	/	/	/	/
	1	Beschäftigte	1.061			71,159	87,276	100,000	/	/	/
	2					76,437	92,271	/	/	/	/
	3					76,437	92,271	/	/	/	/
	1	Investitionen	-			*	*	/	/	/	/
	2					*	*	/	/	/	/
	3					*	*	/	/	/	/
	1	Betriebe	-			*	*	/	/	/	/
	2					-	-	/	/	/	/
	3					-	-	/	/	/	/
136 2215 Sonstiges Verlagsgewerbe											
	1	Unternehmen	33	62,30	102,76	9,091	18,182	30,303	75,758	/	/
	2	Gruppen (VVC)	33	62,30	102,76	9,091	18,182	30,303	75,758	/	/
	3	Gruppen (BvD)	33	62,30	102,76	9,091	18,182	30,303	75,758	/	/
	1	Umsatz	276,5			32,974	52,843	68,236	94,535	/	/
	2					32,974	52,843	68,236	94,535	/	/
	3					32,974	52,843	68,236	94,535	/	/
	1	Beschäftigte	2.358			28,075	41,858	57,082	89,949	/	/
	2					28,075	41,858	57,082	89,949	/	/
	3					28,075	41,858	57,082	89,949	/	/
	1	Investitionen	-			*	*	*	*	/	/
	2					*	*	*	*	/	/
	3					*	*	*	*	/	/
	1	Betriebe	-			*	*	*	*	/	/
	2					-	-	-	-	/	/
	3					-	-	-	-	/	/

noch Tabelle B.1

Ifd. Nr.	A	Merkmal	Betrag	Herfindahl-Index		Konzentrationsraten					
				absolut	relativ	Anteil der jeweils					
				HHI	VK	3	6	10	25	50	100
				Anzahl bzw. Mio. Euro	umsatzgrößten Unternehmen bzw. -gruppen an der Merkmalssumme						
Nr.			x 1.000	x 100	Prozent						
a	b	c	d	e	f	g	h	i	j	k	l
137 222 Druckgewerbe											
	1	Unternehmen	1.630	3,66	222,84	0,184	0,368	0,613	1,534	3,067	6,135
	2	Gruppen (VVC)	1.520	5,65	275,46	0,197	0,395	0,658	1,645	3,289	6,579
	3	Gruppen (BvD)	1.526	6,12	288,78	0,197	0,393	0,655	1,638	3,277	6,553
	1	Umsatz	14.859,4			6,200	10,148	13,546	22,394	31,619	43,321
	2					9,374	13,359	17,308	26,830	36,702	48,634
	3					10,210	14,182	17,782	26,698	36,841	48,721
	1	Beschäftigte	113.813			2,839	5,465	8,021	14,010	21,193	30,167
	2					5,361	8,154	10,739	17,885	25,124	35,168
	3					5,887	8,915	11,060	18,099	25,358	35,292
	1	Investitionen	667,8			3,948	5,789	11,614	17,018	26,712	39,000
	2					9,043	10,853	14,285	19,929	35,345	42,300
	3					9,944	12,120	15,872	23,183	33,794	42,617
	1	Betriebe	-			*	0,470	*	1,762	3,523	6,694
	2					-	-	-	-	-	-
	3					-	-	-	-	-	-
138 2221 Drucken von Zeitungen											
	1	Unternehmen	48	47,37	112,86	6,250	12,500	20,833	52,083	/	/
	2	Gruppen (VVC)	45	49,55	110,89	6,667	13,333	22,222	55,556	/	/
	3	Gruppen (BvD)	45	49,55	110,89	6,667	13,333	22,222	55,556	/	/
	1	Umsatz	1.118,7			27,702	43,177	58,813	87,006	/	/
	2					27,702	44,603	60,239	89,356	/	/
	3					27,702	44,603	60,239	89,356	/	/
	1	Beschäftigte	8.166			28,006	45,004	57,250	83,382	/	/
	2					28,006	46,241	58,486	86,419	/	/
	3					28,006	46,241	58,486	86,419	/	/
	1	Investitionen	60,5			*	28,184	40,560	85,915	/	/
	2					*	28,427	40,803	86,937	/	/
	3					*	28,427	40,803	86,937	/	/
	1	Betriebe	-			*	*	*	53,704	/	/
	2					-	-	-	-	/	/
	3					-	-	-	-	/	/
139 2222 Drucken anderer Druckerzeugnisse											
	1	Unternehmen	1.216	4,95	224,04	0,247	0,493	0,822	2,056	4,112	8,224
	2	Gruppen (VVC)	1.162	7,14	270,12	0,258	0,516	0,861	2,151	4,303	8,606
	3	Gruppen (BvD)	1.167	7,61	280,73	0,257	0,514	0,857	2,142	4,284	8,569
	1	Umsatz	12.076,0			7,629	12,488	16,541	26,152	36,125	48,682
	2					10,455	15,359	19,987	30,392	40,847	53,034
	3					11,414	16,302	20,552	30,282	41,024	53,249
	1	Beschäftigte	85.074			3,798	7,311	9,674	16,374	24,212	35,214
	2					5,722	9,459	11,738	19,543	28,210	39,079
	3					6,222	10,272	12,870	19,438	28,327	39,348
	1	Investitionen	537,0			4,911	7,199	14,966	19,880	31,795	41,419
	2					10,351	12,602	17,352	23,416	36,076	44,535
	3					11,087	13,793	18,158	23,005	36,111	45,173
	1	Betriebe	-			*	*	*	2,311	4,542	8,924
	2					-	-	-	-	-	-
	3					-	-	-	-	-	-

noch Tabelle B.1

lfd. Nr.	A	Merkmal	Betrag	Herfindahl-Index		Konzentrationsraten					
				absolut	relativ	Anteil der jeweils					
				HHI	VK	3	6	10	25	50	100
				umsatzgrößten Unternehmen bzw. -gruppen an der Merkmalssumme							
Nr.	Anzahl bzw. Mio. Euro	x 1.000	x 100	Prozent							
a	b	c	d	e	f	g	h	i	j	k	l
140 2223 Druckweiterverarbeitung											
	1	Unternehmen	127	45,79	219,44	2,362	4,724	7,874	19,685	39,370	78,740
	2	Gruppen (VVC)	122	59,13	249,28	2,459	4,918	8,197	20,492	40,984	81,967
	3	Gruppen (BvD)	121	59,37	248,67	2,479	4,959	8,264	20,661	41,322	82,645
	1	Umsatz	677,6			30,144	40,361	48,598	67,288	81,461	96,326
	2					34,248	44,224	52,461	70,232	83,381	97,199
	3					34,248	44,224	52,965	70,953	83,761	97,368
	1	Beschäftigte	8.872			16,963	24,797	30,996	50,383	66,535	90,419
	2					21,382	30,207	36,407	53,629	69,657	92,009
	3					21,382	30,207	37,928	54,351	70,153	92,234
	1	Investitionen	32,6			17,203	19,698	29,826	51,588	72,822	95,206
	2					*	21,967	32,098	52,590	76,835	95,402
	3					*	21,967	30,703	52,590	77,276	95,402
	1	Betriebe	-			*	*	*	*	*	*
	2					-	-	-	-	-	-
	3		-			-	-	-	-	-	-
141 2224 Druck- und Medienstufung											
	1	Unternehmen	176	9,37	80,57	1,705	3,409	5,682	14,205	28,409	56,818
	2	Gruppen (VVC)	167	9,86	80,41	1,796	3,593	5,988	14,970	29,940	59,880
	3	Gruppen (BvD)	167	10,14	83,27	1,796	3,593	5,988	14,970	29,940	59,880
	1	Umsatz	716,6			7,208	12,741	19,346	37,285	57,172	81,073
	2					7,215	12,886	19,779	38,798	59,439	83,653
	3					7,960	13,630	20,524	39,169	59,647	83,653
	1	Beschäftigte	8.312			5,306	9,805	15,700	30,378	49,507	73,304
	2					5,450	10,106	16,338	31,665	52,322	76,756
	3					5,751	10,407	16,639	32,194	52,635	76,756
	1	Investitionen	23,8			5,613	*	18,391	34,340	54,013	84,325
	2					6,572	12,421	*	35,227	52,601	86,713
	3					7,514	13,362	*	34,857	52,521	86,713
	1	Betriebe	-			*	*	*	*	*	*
	2					-	-	-	-	-	-
	3		-			-	-	-	-	-	-
142 2225 Erbringung von sonstigen druckbezogenen Dienstleistungen											
	1	Unternehmen	63	25,26	76,90	4,762	9,524	15,873	39,683	79,365	/
	2	Gruppen (VVC)	63	25,26	76,90	4,762	9,524	15,873	39,683	79,365	/
	3	Gruppen (BvD)	63	25,26	76,90	4,762	9,524	15,873	39,683	79,365	/
	1	Umsatz	270,5			16,880	26,630	37,403	63,884	91,975	/
	2					16,880	26,630	37,403	63,884	91,975	/
	3					16,880	26,630	37,403	63,884	91,975	/
	1	Beschäftigte	3.389			18,708	25,022	36,146	61,493	87,961	/
	2					18,708	25,022	36,146	61,493	87,961	/
	3					18,708	25,022	36,146	61,493	87,961	/
	1	Investitionen	14,0			19,292	*	*	73,233	92,074	/
	2					19,292	*	*	73,233	92,074	/
	3					19,292	*	*	73,233	92,074	/
	1	Betriebe	-			*	*	24,691	49,383	82,716	/
	2					-	-	-	-	-	/
	3		-			-	-	-	-	-	/

noch Tabelle B.1

Ifd. Nr.	A	Merkmal	Betrag	Herfindahl-Index		Konzentrationsraten					
				absolut	relativ	Anteil der jeweils					
				HHI	VK	3	6	10	25	50	100
				Anzahl bzw. Mio. Euro	umsatzgrößten Unternehmen bzw. -gruppen an der Merkmalssumme						
Nr.			x 1.000	x 100	Prozent						
a	b	c	d	e	f	g	h	i	j	k	l
143 223 Vervielfältigung von bespielten Ton-, Bild- und Datenträgern											
	1	Unternehmen	28	123,35	156,65	10,714	21,429	35,714	89,286	/	/
	2	Gruppen (VVC)	27	123,39	152,69	11,111	22,222	37,037	92,593	/	/
	3	Gruppen (BvD)	27	123,39	152,69	11,111	22,222	37,037	92,593	/	/
	1	Umsatz	1.144,5			51,945	76,059	88,585	99,207	/	/
	2					51,945	76,059	88,585	*	/	/
	3					51,945	76,059	88,585	*	/	/
	1	Beschäftigte	7.462			36,746	66,658	81,707	98,338	/	/
	2					36,746	66,658	81,707	*	/	/
	3					36,746	66,658	81,707	*	/	/
	1	Investitionen	58,7			25,712	70,390	86,951	99,768	/	/
	2					25,712	70,390	86,951	*	/	/
	3					25,712	70,390	86,951	*	/	/
	1	Betriebe	-			*	*	*	*	/	/
	2					-	-	-	-	/	/
	3					-	-	-	-	/	/
144 2231 Vervielfältigung von bespielten Tonträgern											
	1	Unternehmen	16	194,41	145,28	18,750	37,500	62,500	/	/	/
	2	Gruppen (VVC)	15	194,49	138,47	20,000	40,000	66,667	/	/	/
	3	Gruppen (BvD)	15	194,49	138,47	20,000	40,000	66,667	/	/	/
	1	Umsatz	785,9			68,324	89,809	96,434	/	/	/
	2					68,324	89,809	96,763	/	/	/
	3					68,324	89,809	96,763	/	/	/
	1	Beschäftigte	5.116			56,235	83,327	93,393	/	/	/
	2					56,235	83,327	95,270	/	/	/
	3					56,235	83,327	95,270	/	/	/
	1	Investitionen	49,6			34,172	89,617	*	/	/	/
	2					34,172	89,617	*	/	/	/
	3					34,172	89,617	*	/	/	/
	1	Betriebe	-			*	*	*	/	/	/
	2					-	-	-	/	/	/
	3					-	-	-	/	/	/
145 2232 Vervielfältigung von bespielten Bildträgern											
	1	Unternehmen	7	-	\	42,857	85,714	/	/	/	/
	2	Gruppen (VVC)	7	-	\	42,857	85,714	/	/	/	/
	3	Gruppen (BvD)	7	-	\	42,857	85,714	/	/	/	/
	1	Umsatz	265,3			89,212	*	/	/	/	/
	2					89,212	*	/	/	/	/
	3					89,212	*	/	/	/	/
	1	Beschäftigte	1.718			78,987	*	/	/	/	/
	2					78,987	*	/	/	/	/
	3					78,987	*	/	/	/	/
	1	Investitionen	-			*	*	/	/	/	/
	2					*	*	/	/	/	/
	3					*	*	/	/	/	/
	1	Betriebe	-			*	*	/	/	/	/
	2					-	-	/	/	/	/
	3					-	-	/	/	/	/

noch Tabelle B.1

Ifd. Nr.	A	Merkmal	Betrag	Herfindahl-Index		Konzentrationsraten					
				absolut	relativ	Anteil der jeweils					
				HHI	VK	3	6	10	25	50	100
				Anzahl bzw. Mio. Euro	umsatzgrößten Unternehmen bzw. -gruppen an der Merkmalssumme						
Nr.			x 1.000	x 100	Prozent						
a	b	c	d	e	f	g	h	i	j	k	l
146 2233 Vervielfältigung von bespielten Datenträgern											
	1	Unternehmen	5	-	\	60,000	/	/	/	/	/
	2	Gruppen (VVC)	5	-	\	60,000	/	/	/	/	/
	3	Gruppen (BvD)	5	-	\	60,000	/	/	/	/	/
	1	Umsatz	93,2			*	/	/	/	/	/
	2					*	/	/	/	/	/
	3					*	/	/	/	/	/
	1	Beschäftigte	628			*	/	/	/	/	/
	2					*	/	/	/	/	/
	3					*	/	/	/	/	/
	1	Investitionen	-			*	/	/	/	/	/
	2					*	/	/	/	/	/
	3					*	/	/	/	/	/
	1	Betriebe	-			*	/	/	/	/	/
	2					-	/	/	/	/	/
	3					-	/	/	/	/	/
147 23 Kokerei, Mineralölverarbeitung, Herstellung und Verarbeitung von Spalt- und Brutstoffen											
	1	Unternehmen	47	171,23	265,48	6,383	12,766	21,277	53,191	/	/
	2	Gruppen (VVC)	40	176,44	246,12	7,500	15,000	25,000	62,500	/	/
	3	Gruppen (BvD)	41	172,15	246,13	7,317	14,634	24,390	60,976	/	/
	1	Umsatz	81.456,2			62,872	84,603	96,150	99,621	/	/
	2					62,872	88,809	98,264	99,827	/	/
	3					62,916	85,136	96,683	99,801	/	/
	1	Beschäftigte	21.980			36,110	45,123	61,733	92,798	/	/
	2					36,110	66,092	79,172	96,733	/	/
	3					36,524	47,389	63,999	96,269	/	/
	1	Investitionen	780,2			31,649	36,269	69,715	98,327	/	/
	2					31,649	48,445	77,995	99,490	/	/
	3					31,701	37,935	71,381	99,404	/	/
	1	Betriebe	-			*	21,429	31,429	*	/	/
	2					-	-	-	-	/	/
	3					-	-	-	-	/	/
148 231 Kokerei											
	1	Unternehmen	*	-	\	/	/	/	/	/	/
	2	Gruppen (VVC)	*	-	\	/	/	/	/	/	/
	3	Gruppen (BvD)	*	-	\	/	/	/	/	/	/
	1	Umsatz	-			/	/	/	/	/	/
	2					/	/	/	/	/	/
	3					/	/	/	/	/	/
	1	Beschäftigte	-			/	/	/	/	/	/
	2					/	/	/	/	/	/
	3					/	/	/	/	/	/
	1	Investitionen	-			/	/	/	/	/	/
	2					/	/	/	/	/	/
	3					/	/	/	/	/	/
	1	Betriebe	-			/	/	/	/	/	/
	2					/	/	/	/	/	/
	3					/	/	/	/	/	/

noch Tabelle B.1

lfd. Nr.	A	Merkmal	Betrag	Herfindahl-Index		Konzentrationsraten					
				absolut	relativ	Anteil der jeweils					
				HHI	VK	3	6	10	25	50	100
				Anzahl bzw. Mio. Euro	umsatzgrößten Unternehmen bzw. -gruppen an der Merkmalssumme						
Nr.			x 1.000	x 100	Prozent						
a	b	c	d	e	f	g	h	i	j	k	l
149 232 Mineralölverarbeitung											
	1	Unternehmen	44	172,56	256,76	6,818	13,636	22,727	56,818	/	/
	2	Gruppen (VVC)	37	177,81	236,20	8,108	16,216	27,027	67,568	/	/
	3	Gruppen (BvD)	38	173,49	236,49	7,895	15,789	26,316	65,789	/	/
	1	Umsatz	-			*	*	*	*	/	/
	2					*	*	*	*	/	/
	3					*	*	*	*	/	/
	1	Beschäftigte	-			*	*	*	*	/	/
	2					*	*	*	*	/	/
	3					*	*	*	*	/	/
	1	Investitionen	-			*	*	*	*	/	/
	2					*	*	*	*	/	/
	3					*	*	*	*	/	/
	1	Betriebe	-			*	*	*	*	/	/
	2					-	-	-	-	/	/
	3					-	-	-	-	/	/
150 233 Herstellung und Verarbeitung von Spalt- und Brutstoffen											
	1	Unternehmen	*	-	\	/	/	/	/	/	/
	2	Gruppen (VVC)	*	-	\	/	/	/	/	/	/
	3	Gruppen (BvD)	*	-	\	/	/	/	/	/	/
	1	Umsatz	-			/	/	/	/	/	/
	2					/	/	/	/	/	/
	3					/	/	/	/	/	/
	1	Beschäftigte	-			/	/	/	/	/	/
	2					/	/	/	/	/	/
	3					/	/	/	/	/	/
	1	Investitionen	-			/	/	/	/	/	/
	2					/	/	/	/	/	/
	3					/	/	/	/	/	/
	1	Betriebe	-			/	/	/	/	/	/
	2					/	/	/	/	/	/
	3					/	/	/	/	/	/
151 24 Herstellung von chemischen Erzeugnissen											
	1	Unternehmen	1.361	21,12	526,73	0,220	0,441	0,735	1,837	3,674	7,348
	2	Gruppen (VVC)	1.181	31,33	600,01	0,254	0,508	0,847	2,117	4,234	8,467
	3	Gruppen (BvD)	1.173	32,80	612,16	0,256	0,512	0,853	2,131	4,263	8,525
	1	Umsatz	138.833,4			20,220	25,590	31,031	45,831	58,694	69,934
	2					25,497	32,605	39,248	55,873	67,488	77,332
	3					26,074	33,575	41,055	57,293	68,965	78,385
	1	Beschäftigte	479.295			16,641	22,792	28,029	40,065	51,479	61,491
	2					22,955	28,582	34,054	50,537	59,583	68,694
	3					23,775	30,377	36,021	52,590	61,040	69,851
	1	Investitionen	6.061,2			17,356	24,077	34,172	51,347	63,100	73,295
	2					23,205	29,801	39,061	61,719	71,748	79,115
	3					23,691	31,015	43,069	65,212	73,468	80,210
	1	Betriebe	-			0,507	1,747	2,480	5,299	10,090	16,178
	2					-	-	-	-	-	-
	3					-	-	-	-	-	-

noch Tabelle B.1

Ifd. Nr.	A	Merkmal	Betrag	Herfindahl-Index		Konzentrationsraten					
				absolut	relativ	Anteil der jeweils					
				HHI	VK	3	6	10	25	50	100
				umsatzgrößten Unternehmen bzw. -gruppen an der Merkmalssumme							
Nr.	Anzahl bzw. Mio. Euro	x 1.000	x 100	Prozent							
a	b	c	d	e	f	g	h	i	j	k	l
152 241 Herstellung von chemischen Grundstoffen											
	1	Unternehmen	313	76,60	479,33	0,958	1,917	3,195	7,987	15,974	31,949
	2	Gruppen (VVC)	273	93,25	494,54	1,099	2,198	3,663	9,158	18,315	36,630
	3	Gruppen (BvD)	267	93,15	488,58	1,124	2,247	3,745	9,363	18,727	37,453
	1	Umsatz	67.521,1			39,678	47,976	57,413	74,607	85,115	93,498
	2					46,752	55,755	66,284	82,007	90,080	96,038
	3					45,823	56,195	66,685	82,745	90,772	96,350
	1	Beschäftigte	197.000			42,671	48,724	57,147	72,098	81,611	91,473
	2					50,518	54,444	64,862	78,774	87,369	94,055
	3					50,193	55,435	65,869	79,962	87,969	94,370
	1	Investitionen	3.145,6			34,324	51,254	57,931	73,221	81,578	91,186
	2					41,845	51,020	67,858	81,485	87,811	93,303
	3					40,505	55,545	71,344	82,421	88,154	93,570
	1	Betriebe	-			4,475	7,004	10,506	21,595	33,658	52,140
	2					-	-	-	-	-	-
	3					-	-	-	-	-	-
153 2411 Herstellung von Industriegasen											
	1	Unternehmen	8	-	\	37,500	75,000	/	/	/	/
	2	Gruppen (VVC)	8	-	\	37,500	75,000	/	/	/	/
	3	Gruppen (BvD)	8	-	\	37,500	75,000	/	/	/	/
	1	Umsatz	976,6			91,881	*	/	/	/	/
	2					91,881	*	/	/	/	/
	3					91,881	*	/	/	/	/
	1	Beschäftigte	4.070			91,867	*	/	/	/	/
	2					91,867	*	/	/	/	/
	3					91,867	*	/	/	/	/
	1	Investitionen	67,7			78,499	*	/	/	/	/
	2					78,499	*	/	/	/	/
	3					78,499	*	/	/	/	/
	1	Betriebe	-			85,000	*	/	/	/	/
	2					-	-	/	/	/	/
	3					-	-	/	/	/	/
154 2412 Herstellung von Farbstoffen und Pigmenten											
	1	Unternehmen	35	221,04	259,55	8,571	17,143	28,571	71,429	/	/
	2	Gruppen (VVC)	34	221,05	255,26	8,824	17,647	29,412	73,529	/	/
	3	Gruppen (BvD)	34	221,05	255,26	8,824	17,647	29,412	73,529	/	/
	1	Umsatz	4.472,7			66,120	82,653	92,285	98,495	/	/
	2					66,120	82,653	92,285	98,627	/	/
	3					66,120	82,653	92,285	98,627	/	/
	1	Beschäftigte	16.563			56,373	79,599	91,457	98,074	/	/
	2					56,373	79,599	91,457	98,273	/	/
	3					56,373	79,599	91,457	98,273	/	/
	1	Investitionen	191,9			60,097	83,026	95,574	99,230	/	/
	2					60,097	83,026	95,574	99,375	/	/
	3					60,097	83,026	95,574	99,375	/	/
	1	Betriebe	-			18,367	28,571	*	*	/	/
	2					-	-	-	-	/	/
	3					-	-	-	-	/	/

noch Tabelle B.1

lfd. Nr.	A	Merkmal	Betrag	Herfindahl-Index		Konzentrationsraten					
				absolut	relativ	Anteil der jeweils					
				HHI	VK	3	6	10	25	50	100
				umsatzgrößten Unternehmen bzw. -gruppen an der Merkmalssumme							
Nr.	Anzahl bzw. Mio. Euro	x 1.000	x 100	Prozent							
a	b	c	d	e	f	g	h	i	j	k	l
155 2413 Herstellung von sonstigen anorganischen Grundstoffen und Chemikalien											
	1	Unternehmen	57	150,69	275,49	5,263	10,526	17,544	43,860	87,719	/
	2	Gruppen (VVC)	51	183,75	289,33	5,882	11,765	19,608	49,020	98,039	/
	3	Gruppen (BvD)	50	202,39	301,99	6,000	12,000	20,000	50,000	/	/
	1	Umsatz	4.714,5			48,507	60,126	70,928	90,958	99,637	/
	2					52,872	63,896	75,237	94,296	*	/
	3					55,108	66,855	78,196	95,013	100,000	/
	1	Beschäftigte	12.430			28,238	43,508	58,640	84,360	98,238	/
	2					30,740	48,327	62,936	87,675	*	/
	3					32,253	51,633	66,243	88,801	100,000	/
	1	Investitionen	157,8			18,010	40,839	59,044	80,267	99,208	/
	2					27,798	45,553	63,708	83,959	*	/
	3					28,112	47,018	65,173	*	100,000	/
	1	Betriebe	-			10,256	*	24,359	50,000	*	/
	2					-	-	-	-	-	/
	3		-			-	-	-	-	-	/
156 2414 Herstellung von sonstigen organischen Grundstoffen und Chemikalien											
	1	Unternehmen	67	201,30	353,37	4,478	8,955	14,925	37,313	74,627	/
	2	Gruppen (VVC)	59	211,85	339,10	5,085	10,169	16,949	42,373	84,746	/
	3	Gruppen (BvD)	59	203,79	332,02	5,085	10,169	16,949	42,373	84,746	/
	1	Umsatz	24.210,8			58,656	73,755	83,398	94,268	99,393	/
	2					63,403	79,239	86,884	96,051	99,851	/
	3					59,436	75,413	85,057	96,008	99,851	/
	1	Beschäftigte	72.647			72,117	80,164	82,478	93,675	98,837	/
	2					74,606	83,083	85,863	95,072	99,445	/
	3					73,201	81,655	83,969	95,241	99,445	/
	1	Investitionen	957,4			69,129	75,821	79,592	93,461	98,785	/
	2					74,066	81,545	83,852	95,563	99,318	/
	3					71,409	78,342	82,112	95,086	99,318	/
	1	Betriebe	-			20,863	28,058	30,935	65,468	*	/
	2					-	-	-	-	-	/
	3		-			-	-	-	-	-	/
157 2415 Herstellung von Düngemitteln und Stickstoffverbindungen											
	1	Unternehmen	19	256,81	196,96	15,789	31,579	52,632	/	/	/
	2	Gruppen (VVC)	17	374,78	231,76	17,647	35,294	58,824	/	/	/
	3	Gruppen (BvD)	17	374,78	231,76	17,647	35,294	58,824	/	/	/
	1	Umsatz	2.379,1			71,596	92,979	97,921	/	/	/
	2					83,856	95,226	98,685	/	/	/
	3					83,856	95,226	98,685	/	/	/
	1	Beschäftigte	10.452			82,185	94,212	96,345	/	/	/
	2					89,303	94,881	97,723	/	/	/
	3					89,303	94,881	97,723	/	/	/
	1	Investitionen	113,7			*	95,753	97,440	/	/	/
	2					89,983	96,273	99,281	/	/	/
	3					89,983	96,273	99,281	/	/	/
	1	Betriebe	-			*	*	*	/	/	/
	2					-	-	-	/	/	/
	3		-			-	-	-	/	/	/

noch Tabelle B.1

Ifd. Nr.	A	Merkmal	Betrag	Herfindahl-Index		Konzentrationsraten					
				absolut	relativ	Anteil der jeweils					
				HHI	VK	3	6	10	25	50	100
				Anzahl bzw. Mio. Euro	umsatzgrößten Unternehmen bzw. -gruppen an der Merkmalssumme						
Nr.			x 1.000	x 100	Prozent						
a	b	c	d	e	f	g	h	i	j	k	l
158 2416 Herstellung von Kunststoffen in Primärformen											
	1	Unternehmen	119	244,97	530,58	2,521	5,042	8,403	21,008	42,017	84,034
	2	Gruppen (VVC)	109	249,16	511,45	2,752	5,505	9,174	22,936	45,872	91,743
	3	Gruppen (BvD)	112	252,59	522,40	2,679	5,357	8,929	22,321	44,643	89,286
	1	Umsatz	30.062,6			60,275	71,721	80,319	91,950	97,044	99,728
	2					61,415	76,031	84,123	94,048	97,825	99,920
	3					63,750	79,244	85,733	93,781	97,653	99,870
	1	Beschäftigte	79.613			54,417	69,150	78,668	88,450	94,712	99,121
	2					55,688	73,140	81,759	90,996	95,664	99,671
	3					58,271	78,090	82,866	90,643	95,497	99,552
	1	Investitionen	1.644,9			56,582	74,704	79,884	88,047	92,945	95,142
	2					44,330	77,086	83,600	90,881	93,801	95,355
	3					55,093	79,991	84,046	90,561	93,729	95,286
	1	Betriebe	-			7,143	13,095	21,429	33,929	52,381	88,095
	2					-	-	-	-	-	-
	3					-	-	-	-	-	-
159 2417 Herstellung von synthetischem Kautschuk in Primärformen											
	1	Unternehmen	8	-	\	37,500	75,000	/	/	/	/
	2	Gruppen (VVC)	8	-	\	37,500	75,000	/	/	/	/
	3	Gruppen (BvD)	8	-	\	37,500	75,000	/	/	/	/
	1	Umsatz	704,8			85,172	*	/	/	/	/
	2					85,172	*	/	/	/	/
	3					85,172	*	/	/	/	/
	1	Beschäftigte	1.225			78,367	*	/	/	/	/
	2					78,367	*	/	/	/	/
	3					78,367	*	/	/	/	/
	1	Investitionen	12,1			89,323	*	/	/	/	/
	2					89,323	*	/	/	/	/
	3					89,323	*	/	/	/	/
	1	Betriebe	-			*	*	/	/	/	/
	2					-	-	/	/	/	/
	3					-	-	/	/	/	/
160 242 Herstellung von Schädlingsbekämpfungs-, Pflanzenschutz- und Desinfektionsmitteln											
	1	Unternehmen	18	375,50	239,98	16,667	33,333	55,556	/	/	/
	2	Gruppen (VVC)	18	375,50	239,98	16,667	33,333	55,556	/	/	/
	3	Gruppen (BvD)	17	636,86	313,47	17,647	35,294	58,824	/	/	/
	1	Umsatz	2.369,8			83,460	92,879	96,769	/	/	/
	2					83,460	92,879	96,769	/	/	/
	3					*	94,409	97,332	/	/	/
	1	Beschäftigte	6.959			69,349	86,693	90,818	/	/	/
	2					69,349	86,693	90,818	/	/	/
	3					76,548	88,274	91,953	/	/	/
	1	Investitionen	83,5			86,491	94,656	97,454	/	/	/
	2					86,491	94,656	97,454	/	/	/
	3					*	96,132	97,875	/	/	/
	1	Betriebe	-			28,000	*	*	/	/	/
	2					-	-	-	/	/	/
	3					-	-	-	/	/	/

noch Tabelle B.1

Ifd. Nr.	A	Merkmal	Betrag	Herfindahl-Index		Konzentrationsraten					
				absolut	relativ	Anteil der jeweils					
				HHI	VK	3	6	10	25	50	100
				umsatzgrößten Unternehmen bzw. -gruppen an der Merkmalssumme							
Nr.	Anzahl bzw. Mio. Euro	x 1.000	x 100	Prozent							
a	b	c	d	e	f	g	h	i	j	k	l
161 243 Herstellung von Anstrichmitteln, Druckfarben und Kitt											
	1	Unternehmen	226	25,58	218,66	1,327	2,655	4,425	11,062	22,124	44,248
	2	Gruppen (VVC)	195	29,48	217,91	1,538	3,077	5,128	12,821	25,641	51,282
	3	Gruppen (BvD)	199	29,38	220,15	1,508	3,015	5,025	12,563	25,126	50,251
	1	Umsatz	9.885,3			20,859	30,698	39,877	60,233	75,777	89,755
	2					21,632	33,268	44,675	66,794	81,705	93,978
	3					21,632	33,268	44,675	66,770	80,930	93,518
	1	Beschäftigte	43.614			18,010	29,126	34,633	53,609	69,989	85,374
	2					15,378	28,830	39,102	60,302	75,833	90,737
	3					15,378	28,830	39,102	60,673	75,120	90,127
	1	Investitionen	259,4			22,120	33,570	44,423	57,911	76,771	89,838
	2					16,491	31,673	42,735	66,060	80,787	95,607
	3					16,491	31,673	42,735	66,331	80,115	95,417
	1	Betriebe	-			3,704	6,296	8,519	19,630	32,222	52,222
	2					-	-	-	-	-	-
	3					-	-	-	-	-	-
162 244 Herstellung von pharmazeutischen Erzeugnissen											
	1	Unternehmen	258	43,56	319,98	1,163	2,326	3,876	9,690	19,380	38,760
	2	Gruppen (VVC)	235	51,38	332,78	1,277	2,553	4,255	10,638	21,277	42,553
	3	Gruppen (BvD)	234	52,58	336,21	1,282	2,564	4,274	10,684	21,368	42,735
	1	Umsatz	29.076,8			27,783	44,389	57,067	73,481	84,114	93,631
	2					30,631	47,646	61,612	77,180	87,348	95,323
	3					31,441	48,317	62,283	77,816	87,600	95,486
	1	Beschäftigte	119.852			22,984	42,476	50,166	65,124	74,954	87,899
	2					22,028	45,850	54,518	69,212	79,714	91,223
	3					26,816	46,592	55,261	69,895	79,898	91,369
	1	Investitionen	1.580,4			37,994	61,228	68,571	80,037	87,923	94,053
	2					24,378	63,595	71,889	82,412	90,269	95,780
	3					41,104	64,574	72,868	83,223	90,238	95,509
	1	Betriebe	-			1,948	3,896	6,494	13,312	23,052	44,805
	2					-	-	-	-	-	-
	3					-	-	-	-	-	-
163 2441 Herstellung von pharmazeutischen Grundstoffen											
	1	Unternehmen	26	135,84	159,12	11,538	23,077	38,462	96,154	/	/
	2	Gruppen (VVC)	26	135,84	159,12	11,538	23,077	38,462	96,154	/	/
	3	Gruppen (BvD)	25	136,80	155,56	12,000	24,000	40,000	/	/	/
	1	Umsatz	779,0			58,330	75,063	84,736	*	/	/
	2					58,330	75,063	84,736	*	/	/
	3					58,330	76,032	85,705	100,000	/	/
	1	Beschäftigte	3.966			54,589	72,264	82,022	*	/	/
	2					54,589	72,264	82,022	*	/	/
	3					54,589	73,021	82,779	100,000	/	/
	1	Investitionen	50,6			67,753	72,575	77,490	*	/	/
	2					67,753	72,575	77,490	*	/	/
	3					67,753	72,690	*	100,000	/	/
	1	Betriebe	-			*	*	*	*	/	/
	2					-	-	-	-	/	/
	3					-	-	-	-	/	/

noch Tabelle B.1

lfd. Nr.	A	Merkmal	Betrag	Herfindahl-Index		Konzentrationsraten					
				absolut	relativ	Anteil der jeweils					
				HHI	VK	3	6	10	25	50	100
				Anzahl bzw. Mio. Euro	umsatzgrößten Unternehmen bzw. -gruppen an der Merkmalssumme						
Nr.		x 1.000	x 100	Prozent							
a	b	c	d	e	f	g	h	i	j	k	l
164		2442 Herstellung von pharmazeutischen Spezialitäten und sonstigen pharmazeutischen Erzeugnissen									
	1	Unternehmen	232	45,89	310,59	1,293	2,586	4,310	10,776	21,552	43,103
	2	Gruppen (VVC)	210	53,80	320,90	1,429	2,857	4,762	11,905	23,810	47,619
	3	Gruppen (BvD)	211	54,05	322,56	1,422	2,844	4,739	11,848	23,697	47,393
	1	Umsatz	28.297,8			28,548	45,611	58,638	75,384	85,713	94,837
	2					31,474	48,958	62,840	78,743	88,649	96,335
	3					31,618	48,908	62,790	78,751	88,657	96,382
	1	Beschäftigte	115.886			23,771	43,929	51,883	67,119	77,013	89,803
	2					22,782	47,419	55,971	71,056	80,900	92,516
	3					23,040	47,389	55,940	71,075	80,919	92,466
	1	Investitionen	1.529,8			39,252	63,254	70,840	81,764	89,112	95,378
	2					25,184	65,699	73,566	84,256	91,125	96,767
	3					25,218	65,646	73,513	84,210	91,079	96,444
	1	Betriebe	-			2,151	4,301	7,168	14,695	25,806	48,746
	2					-	-	-	-	-	-
	3					-	-	-	-	-	-
165		245 Herstellung von Seifen, Wasch-, Reinigungs- und Körperpflegemitteln sowie von Duftstoffen									
	1	Unternehmen	231	60,87	361,40	1,299	2,597	4,329	10,823	21,645	43,290
	2	Gruppen (VVC)	213	73,23	382,07	1,408	2,817	4,695	11,737	23,474	46,948
	3	Gruppen (BvD)	213	85,35	414,48	1,408	2,817	4,695	11,737	23,474	46,948
	1	Umsatz	13.797,4			35,781	49,358	58,793	75,052	85,632	94,175
	2					39,088	56,857	66,728	81,092	88,872	95,630
	3					41,603	61,503	70,292	82,041	89,153	95,678
	1	Beschäftigte	50.393			27,573	38,710	47,022	61,790	74,018	87,086
	2					35,152	45,457	53,791	68,513	78,156	89,592
	3					37,523	50,821	58,000	70,002	78,430	89,711
	1	Investitionen	461,3			28,153	40,838	60,510	75,910	87,260	95,388
	2					29,846	51,296	68,780	83,335	90,505	96,629
	3					33,656	59,730	70,668	84,590	90,727	96,663
	1	Betriebe	-			3,137	*	8,235	15,294	26,275	46,667
	2					-	-	-	-	-	-
	3					-	-	-	-	-	-
166		2451 Herstellung von Seifen, Wasch-, Reinigungs- und Poliermitteln									
	1	Unternehmen	116	163,74	424,19	2,586	5,172	8,621	21,552	43,103	86,207
	2	Gruppen (VVC)	110	176,28	428,84	2,727	5,455	9,091	22,727	45,455	90,909
	3	Gruppen (BvD)	109	184,65	437,34	2,752	5,505	9,174	22,936	45,872	91,743
	1	Umsatz	7.273,7			57,752	69,025	78,708	88,919	94,877	99,488
	2					59,616	73,371	81,687	89,888	95,512	99,719
	3					64,997	77,310	83,697	90,459	95,753	99,755
	1	Beschäftigte	23.780			49,903	59,294	66,362	77,258	87,847	97,279
	2					50,101	62,704	69,008	78,621	89,193	98,389
	3					57,902	65,576	70,648	79,823	89,500	98,490
	1	Investitionen	265,0			37,893	65,947	78,907	89,328	95,736	99,792
	2					47,890	67,861	80,287	90,296	96,478	99,902
	3					56,189	73,836	82,905	90,513	96,533	99,902
	1	Betriebe	-			6,977	9,302	*	*	46,512	87,597
	2					-	-	-	-	-	-
	3					-	-	-	-	-	-

noch Tabelle B.1

lfd. Nr.	A	Merkmal	Betrag	Herfindahl-Index		Konzentrationsraten					
				absolut	relativ	Anteil der jeweils					
				HHI	VK	3	6	10	25	50	100
				Anzahl bzw. Mio. Euro	umsatzgrößten Unternehmen bzw. -gruppen an der Merkmalssumme						
Nr.			x 1.000	x 100	Prozent						
a	b	c	d	e	f	g	h	i	j	k	l
167 2452 Herstellung von Duftstoffen und Körperpflegemitteln											
	1	Unternehmen	115	68,71	262,71	2,609	5,217	8,696	21,739	43,478	86,957
	2	Gruppen (VVC)	106	104,37	317,23	2,830	5,660	9,434	23,585	47,170	94,340
	3	Gruppen (BvD)	108	104,23	320,26	2,778	5,556	9,259	23,148	46,296	92,593
	1	Umsatz	6.523,7			39,999	53,581	62,978	80,396	92,897	99,506
	2					51,915	63,056	71,296	85,782	95,236	99,862
	3					51,915	63,056	71,296	85,019	94,840	99,793
	1	Beschäftigte	26.613			28,708	42,100	52,268	69,173	85,278	98,069
	2					39,593	50,629	59,757	74,343	89,111	99,335
	3					39,593	50,629	59,757	74,013	88,524	98,854
	1	Investitionen	196,3			44,811	57,784	67,722	87,991	95,156	99,579
	2					55,047	66,215	76,026	89,578	96,563	99,936
	3					55,047	66,215	76,026	89,552	96,537	99,844
	1	Betriebe	-			*	*	12,698	26,190	*	*
	2					-	-	-	-	-	-
	3					-	-	-	-	-	-
168 246 Herstellung von sonstigen chemischen Erzeugnissen											
	1	Unternehmen	275	22,85	229,86	1,091	2,182	3,636	9,091	18,182	36,364
	2	Gruppen (VVC)	260	24,18	229,93	1,154	2,308	3,846	9,615	19,231	38,462
	3	Gruppen (BvD)	258	24,11	228,48	1,163	2,326	3,876	9,690	19,380	38,760
	1	Umsatz	12.363,7			19,852	29,444	36,575	53,458	70,632	85,457
	2					20,825	30,478	38,056	55,625	72,966	87,230
	3					20,825	30,416	37,731	55,344	72,794	87,507
	1	Beschäftigte	46.552			20,231	28,467	32,607	47,916	62,691	78,388
	2					21,084	29,406	32,400	49,338	65,978	80,729
	3					21,084	29,320	33,627	49,119	64,809	81,000
	1	Investitionen	443,6			27,485	34,693	46,234	56,789	71,778	83,062
	2					28,077	35,366	45,369	58,088	73,259	84,695
	3					28,077	35,285	46,995	58,046	73,151	84,812
	1	Betriebe	-			4,023	6,034	8,333	15,230	27,874	45,115
	2					-	-	-	-	-	-
	3					-	-	-	-	-	-
169 2461 Herstellung von pyrotechnischen Erzeugnissen											
	1	Unternehmen	19	289,27	212,04	15,789	31,579	52,632	/	/	/
	2	Gruppen (VVC)	15	296,12	185,52	20,000	40,000	66,667	/	/	/
	3	Gruppen (BvD)	16	291,17	191,28	18,750	37,500	62,500	/	/	/
	1	Umsatz	818,8			69,253	84,392	94,357	/	/	/
	2					73,275	89,352	97,697	/	/	/
	3					69,596	85,456	96,353	/	/	/
	1	Beschäftigte	3.998			46,048	71,411	90,720	/	/	/
	2					58,104	79,465	95,573	/	/	/
	3					47,199	69,860	94,547	/	/	/
	1	Investitionen	-			*	*	*	/	/	/
	2					54,814	85,465	94,105	/	/	/
	3					57,905	77,977	93,682	/	/	/
	1	Betriebe	-			20,833	*	*	/	/	/
	2					-	-	-	/	/	/
	3					-	-	-	/	/	/

noch Tabelle B.1

lfd. Nr.	A	Merkmal	Betrag	Herfindahl-Index		Konzentrationsraten					
				absolut	relativ	Anteil der jeweils					
				HHI	VK	3	6	10	25	50	100
				umsatzgrößten Unternehmen bzw. -gruppen an der Merkmalssumme							
Nr.	Anzahl bzw. Mio. Euro	x 1.000	x 100	Prozent							
a	b	c	d	e	f	g	h	i	j	k	l
170 2462 Herstellung von Klebstoffen und Gelatine											
	1	Unternehmen	39	58,48	113,17	7,692	15,385	25,641	64,103	/	/
	2	Gruppen (VVC)	37	62,13	113,97	8,108	16,216	27,027	67,568	/	/
	3	Gruppen (BvD)	37	62,13	113,97	8,108	16,216	27,027	67,568	/	/
	1	Umsatz	1.261,5			29,051	48,753	66,653	92,732	/	/
	2					30,769	50,470	69,983	94,595	/	/
	3					30,769	50,470	69,983	94,595	/	/
	1	Beschäftigte	4.979			32,215	47,379	63,949	89,496	/	/
	2					33,139	48,303	66,760	91,143	/	/
	3					33,139	48,303	66,760	91,143	/	/
	1	Investitionen	35,8			41,875	56,528	69,004	91,282	/	/
	2					42,997	57,651	71,011	91,622	/	/
	3					42,997	57,651	71,011	91,622	/	/
	1	Betriebe	-			16,667	*	37,500	*	/	/
	2					-	-	-	-	/	/
	3					-	-	-	-	/	/
171 2463 Herstellung von etherischen Ölen											
	1	Unternehmen	23	212,27	197,03	13,043	26,087	43,478	/	/	/
	2	Gruppen (VVC)	23	212,27	197,03	13,043	26,087	43,478	/	/	/
	3	Gruppen (BvD)	23	212,27	197,03	13,043	26,087	43,478	/	/	/
	1	Umsatz	938,7			61,026	75,591	87,003	/	/	/
	2					61,026	75,591	87,003	/	/	/
	3					61,026	75,591	87,003	/	/	/
	1	Beschäftigte	3.768			*	71,948	82,909	/	/	/
	2					*	71,948	82,909	/	/	/
	3					*	71,948	82,909	/	/	/
	1	Investitionen	33,3			64,013	85,014	87,949	/	/	/
	2					64,013	85,014	87,949	/	/	/
	3					64,013	85,014	87,949	/	/	/
	1	Betriebe	-			*	*	*	/	/	/
	2					-	-	-	/	/	/
	3					-	-	-	/	/	/
172 2464 Herstellung von fotochemischen Erzeugnissen											
	1	Unternehmen	10	-	\	30,000	60,000	/	/	/	/
	2	Gruppen (VVC)	9	-	\	33,333	66,667	/	/	/	/
	3	Gruppen (BvD)	10	-	\	30,000	60,000	/	/	/	/
	1	Umsatz	1.746,4			94,109	99,081	100,000	/	/	/
	2					94,544	99,516	/	/	/	/
	3					94,109	99,081	100,000	/	/	/
	1	Beschäftigte	6.067			91,989	97,610	100,000	/	/	/
	2					92,649	98,269	/	/	/	/
	3					91,989	97,610	100,000	/	/	/
	1	Investitionen	35,6			92,112	95,991	100,000	/	/	/
	2					93,123	97,003	/	/	/	/
	3					92,112	95,991	100,000	/	/	/
	1	Betriebe	-			*	*	*	/	/	/
	2					-	-	/	/	/	/
	3					-	-	-	/	/	/

noch Tabelle B.1

lfd. Nr.	A	Merkmal	Betrag	Herfindahl-Index		Konzentrationsraten					
				absolut	relativ	Anteil der jeweils					
				HHI	VK	3	6	10	25	50	100
				Anzahl bzw. Mio. Euro	umsatzgrößten Unternehmen bzw. -gruppen an der Merkmalssumme						
Nr.			x 1.000	x 100	Prozent						
a	b	c	d	e	f	g	h	i	j	k	l
173 2465 Herstellung von unbespielten Ton-, Bild- und Datenträgern											
	1	Unternehmen	5	-	\	60,000	/	/	/	/	/
	2	Gruppen (VVC)	5	-	\	60,000	/	/	/	/	/
	3	Gruppen (BvD)	5	-	\	60,000	/	/	/	/	/
	1	Umsatz	446,6			*	/	/	/	/	/
	2					*	/	/	/	/	/
	3					*	/	/	/	/	/
	1	Beschäftigte	887			*	/	/	/	/	/
	2					*	/	/	/	/	/
	3					*	/	/	/	/	/
	1	Investitionen	-			*	/	/	/	/	/
	2					*	/	/	/	/	/
	3					*	/	/	/	/	/
	1	Betriebe	-			*	/	/	/	/	/
	2					-	/	/	/	/	/
	3					-	/	/	/	/	/
174 2466 Herstellung von sonstigen chemischen Erzeugnissen, anderweitig nicht genannt											
	1	Unternehmen	179	25,84	190,40	1,676	3,352	5,587	13,966	27,933	55,866
	2	Gruppen (VVC)	173	28,79	199,52	1,734	3,468	5,780	14,451	28,902	57,803
	3	Gruppen (BvD)	169	29,17	198,24	1,775	3,550	5,917	14,793	29,586	59,172
	1	Umsatz	7.151,7			20,477	28,043	36,763	60,976	78,435	92,761
	2					22,158	29,724	38,445	62,649	79,632	93,611
	3					22,474	30,233	39,119	63,322	80,574	94,141
	1	Beschäftigte	26.853			20,299	22,992	31,304	55,242	70,078	87,346
	2					21,778	24,470	32,387	56,887	71,344	88,709
	3					22,068	26,585	33,088	57,588	72,372	89,659
	1	Investitionen	298,9			40,452	42,988	48,025	65,081	78,220	90,446
	2					41,331	43,867	48,069	66,598	78,851	91,301
	3					41,581	45,047	48,796	67,324	79,622	91,945
	1	Betriebe	-			*	4,018	*	18,304	34,375	62,946
	2					-	-	-	-	-	-
	3					-	-	-	-	-	-
175 247 Herstellung von Chemiefasern											
	1	Unternehmen	40	97,04	169,75	7,500	15,000	25,000	62,500	/	/
	2	Gruppen (VVC)	36	107,87	169,80	8,333	16,667	27,778	69,444	/	/
	3	Gruppen (BvD)	35	109,49	168,29	8,571	17,143	28,571	71,429	/	/
	1	Umsatz	3.819,4			45,881	62,957	75,556	96,153	/	/
	2					47,706	67,062	80,609	97,888	/	/
	3					48,697	68,054	81,601	98,232	/	/
	1	Beschäftigte	14.925			24,107	43,940	65,782	89,755	/	/
	2					25,340	46,673	70,057	92,683	/	/
	3					26,245	47,578	70,961	93,119	/	/
	1	Investitionen	87,4			35,900	55,460	67,154	91,375	/	/
	2					39,298	60,893	72,613	92,644	/	/
	3					39,481	61,076	72,796	93,797	/	/
	1	Betriebe	-			18,519	27,778	*	*	/	/
	2					-	-	-	-	/	/
	3					-	-	-	-	/	/

noch Tabelle B.1

Ifd. Nr.	A	Merkmal	Betrag	Herfindahl-Index		Konzentrationsraten					
				absolut	relativ	Anteil der jeweils					
				HHI	VK	3	6	10	25	50	100
				Anzahl bzw. Mio. Euro	umsatzgrößten Unternehmen bzw. -gruppen an der Merkmalssumme						
Nr.			x 1.000	x 100	Prozent						
a	b	c	d	e	f	g	h	i	j	k	l
176 25 Herstellung von Gummi- und Kunststoffwaren											
	1	Unternehmen	2.682	5,17	358,69	0,112	0,224	0,373	0,932	1,864	3,729
	2	Gruppen (VVC)	2.492	6,44	387,92	0,120	0,241	0,401	1,003	2,006	4,013
	3	Gruppen (BvD)	2.475	7,12	407,70	0,121	0,242	0,404	1,010	2,020	4,040
	1	Umsatz	55.319,7			9,324	14,020	17,394	24,992	32,596	43,411
	2					10,579	15,274	19,646	28,705	37,191	48,446
	3					11,413	16,298	20,400	29,028	37,376	48,572
	1	Beschäftigte	354.954			5,958	9,475	11,576	17,637	24,971	33,945
	2					7,036	10,854	13,949	20,647	28,697	38,341
	3					8,005	12,115	14,986	21,547	29,229	38,647
	1	Investitionen	2.253,6			5,405	*	12,229	20,045	30,785	42,046
	2					6,475	10,100	*	25,684	35,843	47,853
	3					7,173	11,293	*	27,113	36,878	48,852
	1	Betriebe	-			0,518	1,037	1,491	2,852	4,731	7,939
	2					-	-	-	-	-	-
	3					-	-	-	-	-	-
177 251 Herstellung von Gummiwaren											
	1	Unternehmen	282	57,93	391,62	1,064	2,128	3,546	8,865	17,730	35,461
	2	Gruppen (VVC)	254	74,79	424,22	1,181	2,362	3,937	9,843	19,685	39,370
	3	Gruppen (BvD)	256	78,14	435,93	1,172	2,344	3,906	9,766	19,531	39,063
	1	Umsatz	13.254,2			38,917	48,739	54,670	69,903	83,647	93,001
	2					44,152	56,725	64,197	78,863	88,016	95,150
	3					45,392	57,272	63,852	78,007	87,780	95,031
	1	Beschäftigte	74.940			28,221	35,488	41,523	59,369	75,849	86,613
	2					33,325	42,182	50,335	68,966	80,855	90,352
	3					35,783	44,209	51,918	68,615	80,731	90,053
	1	Investitionen	432,1			28,187	*	41,900	60,408	79,314	90,996
	2					33,772	39,280	50,679	73,115	86,095	94,009
	3					35,370	*	51,740	72,107	85,888	93,894
	1	Betriebe	-			4,545	6,534	9,091	16,477	28,125	44,886
	2					-	-	-	-	-	-
	3					-	-	-	-	-	-
178 2511 Herstellung von Bereifungen											
	1	Unternehmen	7	-	\	42,857	85,714	/	/	/	/
	2	Gruppen (VVC)	7	-	\	42,857	85,714	/	/	/	/
	3	Gruppen (BvD)	7	-	\	42,857	85,714	/	/	/	/
	1	Umsatz	5.975,1			86,327	*	/	/	/	/
	2					86,327	*	/	/	/	/
	3					86,327	*	/	/	/	/
	1	Beschäftigte	23.903			88,478	*	/	/	/	/
	2					88,478	*	/	/	/	/
	3					88,478	*	/	/	/	/
	1	Investitionen	122,4			99,482	*	/	/	/	/
	2					99,482	*	/	/	/	/
	3					99,482	*	/	/	/	/
	1	Betriebe	-			*	*	/	/	/	/
	2					-	-	/	/	/	/
	3					-	-	/	/	/	/

noch Tabelle B.1

Ifd. Nr.	A Nr.	Merkmal	Betrag Anzahl bzw. Mio. Euro	Herfindahl-Index		Konzentrationsraten					
				absolut	relativ	Anteil der jeweils					
				HHI	VK	3	6	10	25	50	100
				x 1.000	x 100	umsatzgrößten Unternehmen bzw. -gruppen an der Merkmalssumme					
a	b	c	d	e	f	g	h	i	j	k	l
179 2512 Runderneuerung von Bereifungen											
	1	Unternehmen	18	77,91	63,43	16,667	33,333	55,556	/	/	/
	2	Gruppen (VVC)	17	81,51	62,10	17,647	35,294	58,824	/	/	/
	3	Gruppen (BvD)	18	77,91	63,43	16,667	33,333	55,556	/	/	/
	1	Umsatz	75,2			38,871	56,718	74,314	/	/	/
	2					38,871	60,019	78,270	/	/	/
	3					38,871	56,718	74,314	/	/	/
	1	Beschäftigte	789			40,811	55,133	74,144	/	/	/
	2					40,811	61,343	78,961	/	/	/
	3					40,811	55,133	74,144	/	/	/
	1	Investitionen	4,0			46,077	63,014	96,139	/	/	/
	2					46,077	65,305	96,264	/	/	/
	3					46,077	63,014	96,139	/	/	/
	1	Betriebe	-			*	*	*	/	/	/
	2					-	-	-	/	/	/
	3		-			-	-	-	/	/	/
180 2513 Herstellung von sonstigen Gummiwaren											
	1	Unternehmen	257	15,87	175,46	1,167	2,335	3,891	9,728	19,455	38,911
	2	Gruppen (VVC)	233	31,36	251,14	1,288	2,575	4,292	10,730	21,459	42,918
	3	Gruppen (BvD)	233	32,88	258,09	1,288	2,575	4,292	10,730	21,459	42,918
	1	Umsatz	7.203,9			12,878	19,938	28,579	53,678	74,177	89,451
	2					23,601	34,926	44,137	67,006	81,101	92,692
	3					24,608	34,397	43,072	65,814	80,700	92,580
	1	Beschäftigte	50.248			9,007	15,776	26,771	47,437	68,458	83,090
	2					16,500	26,495	37,148	60,466	74,280	87,735
	3					19,523	28,043	38,350	59,302	74,019	87,424
	1	Investitionen	305,7			9,051	19,385	31,149	55,897	74,710	89,131
	2					15,590	25,843	40,652	68,477	82,827	92,754
	3					17,599	30,805	42,710	65,712	82,448	93,514
	1	Betriebe	-			2,564	4,808	6,731	15,705	27,244	46,154
	2					-	-	-	-	-	-
	3		-			-	-	-	-	-	-
181 252 Herstellung von Kunststoffwaren											
	1	Unternehmen	2.400	3,20	258,46	0,125	0,250	0,417	1,042	2,083	4,167
	2	Gruppen (VVC)	2.247	3,70	270,44	0,134	0,267	0,445	1,113	2,225	4,450
	3	Gruppen (BvD)	2.231	3,61	265,59	0,134	0,269	0,448	1,121	2,241	4,482
	1	Umsatz	42.065,5			6,044	9,063	12,042	20,060	28,638	39,894
	2					6,087	9,933	13,661	22,307	31,863	43,907
	3					6,044	9,454	12,838	21,917	31,684	44,123
	1	Beschäftigte	280.014			4,743	6,392	8,676	14,884	21,667	31,095
	2					4,889	7,800	9,881	16,843	24,248	34,620
	3					4,743	7,037	9,217	16,700	24,503	34,895
	1	Investitionen	1.821,5			4,490	8,443	11,530	21,870	30,849	42,525
	2					5,486	10,877	13,915	24,578	34,493	48,128
	3					4,490	9,378	13,617	25,198	35,708	48,810
	1	Betriebe	-			0,732	1,061	1,390	3,036	4,718	8,632
	2					-	-	-	-	-	-
	3		-			-	-	-	-	-	-

noch Tabelle B.1

Ifd. Nr.	A	Merkmal	Betrag	Herfindahl-Index		Konzentrationsraten					
				absolut	relativ	Anteil der jeweils					
				HHI	VK	3	6	10	25	50	100
				umsatzgrößten Unternehmen bzw. -gruppen an der Merkmalssumme							
				Prozent							
a	b	c	d	e	f	g	h	i	j	k	l
182 2521 Herstellung von Platten, Folien, Schläuchen und Profilen aus Kunststoffen											
	1	Unternehmen	438	12,56	212,16	0,685	1,370	2,283	5,708	11,416	22,831
	2	Gruppen (VVC)	405	15,04	225,64	0,741	1,481	2,469	6,173	12,346	24,691
	3	Gruppen (BvD)	398	14,20	215,68	0,754	1,508	2,513	6,281	12,563	25,126
	1	Umsatz	14.229,0			12,825	19,532	27,229	43,579	59,305	75,098
	2					14,240	23,435	31,154	47,696	64,136	79,082
	3					13,821	21,528	29,742	46,840	64,181	79,259
	1	Beschäftigte	77.267			14,632	21,101	27,849	42,237	57,979	70,110
	2					17,396	23,983	30,920	45,439	61,496	73,731
	3					16,897	22,400	29,832	44,942	61,848	74,184
	1	Investitionen	523,9			13,955	22,230	31,717	47,138	59,301	75,609
	2					19,166	29,836	35,358	50,423	65,163	78,923
	3					17,910	28,659	34,245	49,373	64,499	78,506
	1	Betriebe	-			3,480	4,579	7,143	11,905	22,161	33,516
	2					-	-	-	-	-	-
	3					-	-	-	-	-	-
183 2522 Herstellung von Verpackungsmitteln aus Kunststoffen											
	1	Unternehmen	319	10,47	152,97	0,940	1,881	3,135	7,837	15,674	31,348
	2	Gruppen (VVC)	297	13,19	170,80	1,010	2,020	3,367	8,418	16,835	33,670
	3	Gruppen (BvD)	294	14,38	179,66	1,020	2,041	3,401	8,503	17,007	34,014
	1	Umsatz	5.801,3			11,150	16,885	22,672	39,727	56,615	75,622
	2					12,891	21,618	27,747	45,330	61,178	79,172
	3					13,076	23,677	29,707	46,753	62,207	79,896
	1	Beschäftigte	37.457			6,236	9,584	13,960	28,619	45,041	66,834
	2					7,096	15,044	19,542	34,132	50,068	70,836
	3					9,403	17,447	21,107	35,286	51,296	71,893
	1	Investitionen	387,8			17,780	*	24,412	46,392	64,685	81,652
	2					21,478	30,618	35,277	52,838	70,218	84,947
	3					20,949	34,712	38,476	55,611	71,281	85,047
	1	Betriebe	-			*	4,301	7,258	12,634	20,968	36,828
	2					-	-	-	-	-	-
	3					-	-	-	-	-	-
184 2523 Herstellung von Baubedarfsartikeln aus Kunststoffen											
	1	Unternehmen	469	11,44	208,93	0,640	1,279	2,132	5,330	10,661	21,322
	2	Gruppen (VVC)	454	12,43	215,48	0,661	1,322	2,203	5,507	11,013	22,026
	3	Gruppen (BvD)	455	12,50	216,51	0,659	1,319	2,198	5,495	10,989	21,978
	1	Umsatz	5.428,2			12,781	17,995	23,751	37,937	50,806	65,746
	2					14,303	19,664	25,376	39,320	52,573	67,604
	3					14,303	19,806	25,800	39,514	52,469	67,363
	1	Beschäftigte	38.828			7,574	11,180	16,251	27,212	40,762	56,338
	2					8,775	12,656	17,910	28,917	42,508	58,437
	3					8,775	12,885	17,809	28,613	42,438	58,172
	1	Investitionen	147,8			*	17,250	32,349	43,046	58,339	70,679
	2					11,730	17,802	32,480	43,795	60,925	72,427
	3					11,730	14,665	33,848	49,194	60,703	72,381
	1	Betriebe	-			0,958	2,299	3,448	7,088	13,793	26,437
	2					-	-	-	-	-	-
	3					-	-	-	-	-	-

noch Tabelle B.1

lfd. Nr.	A	Merkmal	Betrag	Herfindahl-Index		Konzentrationsraten					
				absolut	relativ	Anteil der jeweils					
				HHI	VK	3	6	10	25	50	100
				umsatzgrößten Unternehmen bzw. -gruppen an der Merkmalssumme							
Nr.	Anzahl bzw. Mio. Euro	x 1.000	x 100	Prozent							
a	b	c	d	e	f	g	h	i	j	k	l
185 2524 Herstellung von sonstigen Kunststoffwaren											
	1	Unternehmen	1.174	8,80	305,47	0,256	0,511	0,852	2,129	4,259	8,518
	2	Gruppen (VVC)	1.135	9,19	307,09	0,264	0,529	0,881	2,203	4,405	8,811
	3	Gruppen (BvD)	1.130	9,18	306,16	0,265	0,531	0,885	2,212	4,425	8,850
	1	Umsatz	16.607,1			11,415	15,117	19,468	31,043	42,660	55,226
	2					11,415	15,655	20,402	32,792	44,478	57,241
	3					11,415	15,638	20,385	32,774	44,472	57,196
	1	Beschäftigte	126.462			5,484	9,017	12,368	20,980	31,113	42,805
	2					5,484	9,453	13,493	22,423	32,878	45,011
	3					5,484	9,434	13,474	22,404	32,893	44,802
	1	Investitionen	762,0			10,900	13,901	20,506	36,006	49,031	60,393
	2					10,900	13,163	17,597	38,105	51,034	63,630
	3					10,900	13,154	17,588	38,096	50,879	63,168
	1	Betriebe	-			0,927	1,777	2,241	4,405	7,573	11,824
	2					-	-	-	-	-	-
	3					-	-	-	-	-	-
186 26 Glasgewerbe, Herstellung von Keramik, Verarbeitung von Steinen und Erden											
	1	Unternehmen	-	-	\	/	/	/	/	/	/
	2	Gruppen (VVC)	1.413	6,03	274,23	0,212	0,425	0,708	1,769	3,539	7,077
	3	Gruppen (BvD)	1.422	7,42	309,05	0,211	0,422	0,703	1,758	3,516	7,032
	1	Umsatz	-			/	/	/	/	/	/
	2					7,413	12,483	17,110	29,715	42,832	57,798
	3					9,155	13,861	18,488	30,700	43,488	58,133
	1	Beschäftigte	-			/	/	/	/	/	/
	2					6,089	10,268	13,297	24,866	35,340	48,272
	3					6,774	11,465	14,695	25,612	35,793	48,803
	1	Investitionen	-			/	/	/	/	/	/
	2					11,097	16,912	21,661	35,219	45,844	57,823
	3					14,851	18,961	22,514	36,757	45,564	59,026
	1	Betriebe	-			/	/	/	/	/	/
	2					-	-	-	-	-	-
	3					-	-	-	-	-	-
187 261 Herstellung von Glas und Glaswaren											
	1	Unternehmen	348	18,46	232,90	0,862	1,724	2,874	7,184	14,368	28,736
	2	Gruppen (VVC)	284	33,17	290,18	1,056	2,113	3,521	8,803	17,606	35,211
	3	Gruppen (BvD)	281	43,48	334,93	1,068	2,135	3,559	8,897	17,794	35,587
	1	Umsatz	9.003,3			14,285	25,717	37,006	54,972	69,997	83,422
	2					24,496	36,143	47,179	66,822	80,030	90,465
	3					28,855	39,710	49,177	67,606	80,806	90,749
	1	Beschäftigte	62.053			12,849	21,725	30,405	45,853	61,035	76,162
	2					20,731	29,169	40,022	58,268	72,457	84,557
	3					23,918	32,214	41,666	59,307	73,624	84,961
	1	Investitionen	538,0			8,535	27,909	46,074	57,940	72,264	84,424
	2					30,729	39,690	52,651	66,990	78,269	89,613
	3					36,541	47,374	54,922	71,144	79,756	89,833
	1	Betriebe	-			3,133	6,265	10,602	16,627	23,614	38,313
	2					-	-	-	-	-	-
	3					-	-	-	-	-	-

noch Tabelle B.1

Ifd. Nr.	A	Merkmal	Betrag	Herfindahl-Index		Konzentrationsraten					
				absolut	relativ	Anteil der jeweils					
				HHI	VK	3	6	10	25	50	100
				Anzahl bzw. Mio. Euro	umsatzgrößten Unternehmen bzw. -gruppen an der Merkmalssumme						
Nr.			x 1.000	x 100	Prozent						
a	b	c	d	e	f	g	h	i	j	k	l
188 2611 Herstellung von Flachglas											
	1	Unternehmen	11	247,69	131,32	27,273	54,545	90,909	/	/	/
	2	Gruppen (VVC)	9	-	\	33,333	66,667	/	/	/	
	3	Gruppen (BvD)	9	-	\	33,333	66,667	/	/	/	
	1	Umsatz	974,0			78,500	95,751	*	/	/	
	2					85,587	97,678	/	/	/	
	3					85,587	97,678	/	/	/	
	1	Beschäftigte	3.792			74,051	92,300	*	/	/	
	2					80,934	94,014	/	/	/	
	3					80,934	94,014	/	/	/	
	1	Investitionen	117,5			*	99,611	*	/	/	
	2					98,692	99,795	/	/	/	
	3					98,692	99,795	/	/	/	
	1	Betriebe	-			*	*	*	/	/	
	2					-	-	/	/	/	
	3					-	-	/	/	/	
189 2612 Veredlung und Bearbeitung von Flachglas											
	1	Unternehmen	190	34,31	234,92	1,579	3,158	5,263	13,158	26,316	52,632
	2	Gruppen (VVC)	145	71,73	306,61	2,069	4,138	6,897	17,241	34,483	68,966
	3	Gruppen (BvD)	144	72,01	306,10	2,083	4,167	6,944	17,361	34,722	69,444
	1	Umsatz	2.793,6			27,377	34,750	41,525	56,474	70,701	87,717
	2					39,371	49,121	57,004	73,710	84,819	95,447
	3					39,371	49,501	57,722	73,939	84,940	95,562
	1	Beschäftigte	20.221			19,069	25,172	32,432	47,342	63,464	82,434
	2					30,424	39,147	48,153	66,782	79,002	92,082
	3					30,424	39,815	49,414	67,222	79,328	92,315
	1	Investitionen	102,4			14,356	22,909	40,534	54,738	75,389	89,023
	2					22,810	30,419	37,796	68,612	85,880	93,864
	3					22,810	43,772	51,893	68,979	86,309	94,306
	1	Betriebe	-			*	6,481	9,259	20,833	*	*
	2					-	-	-	-	-	-
	3					-	-	-	-	-	-
190 2613 Herstellung von Hohlglas											
	1	Unternehmen	59	65,64	169,49	5,085	10,169	16,949	42,373	84,746	/
	2	Gruppen (VVC)	54	71,60	169,30	5,556	11,111	18,519	46,296	92,593	/
	3	Gruppen (BvD)	54	75,15	174,87	5,556	11,111	18,519	46,296	92,593	/
	1	Umsatz	2.444,3			38,893	51,384	63,644	90,276	99,507	/
	2					38,893	56,043	71,682	94,979	99,827	/
	3					41,011	55,626	71,260	94,979	99,827	/
	1	Beschäftigte	18.190			30,891	40,621	55,844	83,057	98,455	/
	2					30,891	49,654	63,755	89,621	99,500	/
	3					32,078	47,916	62,639	89,621	99,500	/
	1	Investitionen	166,8			45,584	52,959	63,440	85,644	94,890	/
	2					45,584	56,838	68,400	91,255	99,974	/
	3					47,638	57,411	69,428	91,255	99,974	/
	1	Betriebe	-			*	24,000	*	*	*	/
	2					-	-	-	-	-	/
	3					-	-	-	-	-	/

noch Tabelle B.1

Ifd. Nr.	A	Merkmal	Betrag	Herfindahl-Index		Konzentrationsraten					
				absolut	relativ	Anteil der jeweils					
				HHI	VK	3	6	10	25	50	100
				umsatzgrößten Unternehmen bzw. -gruppen an der Merkmalssumme							
Nr.	Anzahl bzw. Mio. Euro	x 1.000	x 100	Prozent							
a	b	c	d	e	f	g	h	i	j	k	l
191 2614 Herstellung von Glasfasern und Waren daraus											
	1	Unternehmen	23	196,58	187,65	13,043	26,087	43,478	/	/	/
	2	Gruppen (VVC)	21	198,82	178,19	14,286	28,571	47,619	/	/	/
	3	Gruppen (BvD)	21	198,82	178,19	14,286	28,571	47,619	/	/	/
	1	Umsatz	962,9			65,189	83,465	92,301	/	/	/
	2					65,189	85,091	94,183	/	/	/
	3					65,189	85,091	94,183	/	/	/
	1	Beschäftigte	4.798			50,750	75,531	85,682	/	/	/
	2					50,750	78,825	88,308	/	/	/
	3					50,750	78,825	88,308	/	/	/
	1	Investitionen	42,7			47,283	60,977	65,404	/	/	/
	2					47,283	61,586	68,795	/	/	/
	3					47,283	61,586	68,795	/	/	/
	1	Betriebe	-			*	*	*	/	/	/
	2					-	-	-	/	/	/
	3		-			-	-	-	/	/	/
192 2615 Herstellung, Veredlung und Bearbeitung von sonstigem Glas einschließlich technischen Glaswaren											
	1	Unternehmen	65	125,42	267,44	4,615	9,231	15,385	38,462	76,923	/
	2	Gruppen (VVC)	61	128,94	262,02	4,918	9,836	16,393	40,984	81,967	/
	3	Gruppen (BvD)	61	128,94	262,02	4,918	9,836	16,393	40,984	81,967	/
	1	Umsatz	1.828,6			50,140	65,902	76,891	91,620	98,891	/
	2					50,140	69,321	79,417	92,962	99,216	/
	3					50,140	69,321	79,417	92,962	99,216	/
	1	Beschäftigte	15.052			51,568	63,938	72,469	86,547	97,150	/
	2					51,568	67,978	75,140	88,918	97,947	/
	3					51,568	67,978	75,140	88,918	97,947	/
	1	Investitionen	108,6			50,561	63,373	71,085	79,704	88,151	/
	2					50,561	69,214	71,789	91,638	99,278	/
	3					50,561	69,214	71,789	91,638	99,278	/
	1	Betriebe	-			9,459	*	*	*	*	/
	2					-	-	-	-	-	/
	3		-			-	-	-	-	-	/
193 262 Herstellung von keramischen Erzeugnissen (ohne Herstellung von Ziegeln und Baukeramik)											
	1	Unternehmen	166	30,24	200,50	1,807	3,614	6,024	15,060	30,120	60,241
	2	Gruppen (VVC)	150	33,79	201,71	2,000	4,000	6,667	16,667	33,333	66,667
	3	Gruppen (BvD)	150	33,62	201,07	2,000	4,000	6,667	16,667	33,333	66,667
	1	Umsatz	3.591,6			20,622	33,634	47,289	69,814	84,669	96,168
	2					22,395	35,798	50,101	74,564	88,286	97,645
	3					22,395	35,798	50,101	74,061	88,281	97,640
	1	Beschäftigte	32.392			20,382	25,000	34,746	58,048	76,960	91,572
	2					21,073	26,469	37,880	64,047	81,532	94,554
	3					21,073	26,469	37,880	63,469	81,523	94,545
	1	Investitionen	140,9			34,600	41,750	50,661	72,973	84,692	95,512
	2					35,140	42,568	55,043	79,101	89,336	97,779
	3					35,140	42,568	55,043	79,586	89,888	98,332
	1	Betriebe	-			6,481	10,648	15,278	28,704	*	66,204
	2					-	-	-	-	-	-
	3		-			-	-	-	-	-	-

noch Tabelle B.1

Ifd. Nr.	A Nr.	Merkmal	Betrag Anzahl bzw. Mio. Euro	Herfindahl-Index		Konzentrationsraten					
				absolut	relativ	Anteil der jeweils					
				HHI	VK	3	6	10	25	50	100
				x 1.000	x 100	umsatzgrößten Unternehmen bzw. -gruppen an der Merkmalssumme					
a	b	c	d	e	f	g	h	i	j	k	l
194 2621 Herstellung von keramischen Haushaltswaren und Ziergegenständen											
	1	Unternehmen	53	97,79	204,52	5,660	11,321	18,868	47,170	94,340	/
	2	Gruppen (VVC)	52	97,84	202,18	5,769	11,538	19,231	48,077	96,154	/
	3	Gruppen (BvD)	53	97,79	204,52	5,660	11,321	18,868	47,170	94,340	/
	1	Umsatz	598,5			47,628	61,087	74,178	92,547	99,803	/
	2					47,628	61,087	74,178	92,669	*	/
	3					47,628	61,087	74,178	92,547	*	/
	1	Beschäftigte	10.287			37,883	55,031	70,380	88,976	99,183	/
	2					37,883	55,031	70,380	89,287	*	/
	3					37,883	55,031	70,380	88,976	*	/
	1	Investitionen	11,8			23,453	41,650	60,144	81,913	99,958	/
	2					23,453	41,650	60,144	82,023	*	/
	3					23,453	41,650	60,144	81,913	*	/
	1	Betriebe	-			*	*	*	*	*	/
	2					-	-	-	-	-	/
	3		-			-	-	-	-	-	/
195 2622 Herstellung von Sanitärkeramik											
	1	Unternehmen	7	-	\	42,857	85,714	/	/	/	/
	2	Gruppen (VVC)	5	-	\	60,000	/	/	/	/	/
	3	Gruppen (BvD)	5	-	\	60,000	/	/	/	/	/
	1	Umsatz	623,6			94,416	*	/	/	/	/
	2					*	/	/	/	/	/
	3					*	/	/	/	/	/
	1	Beschäftigte	5.369			88,974	*	/	/	/	/
	2					*	/	/	/	/	/
	3					*	/	/	/	/	/
	1	Investitionen	26,2			97,216	*	/	/	/	/
	2					*	/	/	/	/	/
	3					*	/	/	/	/	/
	1	Betriebe	-			*	*	/	/	/	/
	2					-	/	/	/	/	/
	3		-			-	/	/	/	/	/
196 2623 Herstellung von keramischen Isolatoren und Isolierteilen											
	1	Unternehmen	10	-	\	30,000	60,000	/	/	/	/
	2	Gruppen (VVC)	10	-	\	30,000	60,000	/	/	/	/
	3	Gruppen (BvD)	10	-	\	30,000	60,000	/	/	/	/
	1	Umsatz	222,8			70,216	94,568	100,000	/	/	/
	2					70,216	94,568	100,000	/	/	/
	3					70,216	94,568	100,000	/	/	/
	1	Beschäftigte	2.472			56,796	88,673	100,000	/	/	/
	2					56,796	88,673	100,000	/	/	/
	3					56,796	88,673	100,000	/	/	/
	1	Investitionen	12,8			69,439	92,477	100,000	/	/	/
	2					69,439	92,477	100,000	/	/	/
	3					69,439	92,477	100,000	/	/	/
	1	Betriebe	-			*	*	*	/	/	/
	2					-	-	-	/	/	/
	3		-			-	-	-	/	/	/

noch Tabelle B.1

Ifd. Nr.	A Nr.	Merkmal	Betrag Anzahl bzw. Mio. Euro	Herfindahl-Index		Konzentrationsraten					
				absolut	relativ	Anteil der jeweils					
				HHI	VK	3	6	10	25	50	100
				x 1.000	x 100	umsatzgrößten Unternehmen bzw. -gruppen an der Merkmalssumme					
a	b	c	d	e	f	g	h	i	j	k	l
197 2624 Herstellung von keramischen Erzeugnissen für sonstige technische Zwecke											
	1	Unternehmen	23	263,91	225,17	13,043	26,087	43,478	/	/	/
	2	Gruppen (VVC)	20	267,04	208,35	15,000	30,000	50,000	/	/	/
	3	Gruppen (BvD)	20	267,04	208,35	15,000	30,000	50,000	/	/	/
	1	Umsatz	519,2			76,605	83,965	90,947	/	/	/
	2					78,182	86,661	93,643	/	/	/
	3					78,182	86,661	93,643	/	/	/
	1	Beschäftigte	4.308			66,388	75,812	86,072	/	/	/
	2					70,357	80,269	90,529	/	/	/
	3					70,357	80,269	90,529	/	/	/
	1	Investitionen	37,3			*	85,661	92,165	/	/	/
	2					82,250	90,581	97,085	/	/	/
	3					82,250	90,581	97,085	/	/	/
	1	Betriebe	-			*	*	*	/	/	/
	2					-	-	-	/	/	/
	3		-			-	-	-	/	/	/
198 2625 Herstellung von keramischen Erzeugnissen, anderweitig nicht genannt											
	1	Unternehmen	27	155,90	179,15	11,111	22,222	37,037	92,593	/	/
	2	Gruppen (VVC)	27	155,90	179,15	11,111	22,222	37,037	92,593	/	/
	3	Gruppen (BvD)	27	155,90	179,15	11,111	22,222	37,037	92,593	/	/
	1	Umsatz	276,1			55,011	71,686	82,687	*	/	/
	2					55,011	71,686	82,687	*	/	/
	3					55,011	71,686	82,687	*	/	/
	1	Beschäftigte	2.657			42,981	56,605	68,724	*	/	/
	2					42,981	56,605	68,724	*	/	/
	3					42,981	56,605	68,724	*	/	/
	1	Investitionen	6,3			47,692	61,269	68,818	*	/	/
	2					47,692	61,269	68,818	*	/	/
	3					47,692	61,269	68,818	*	/	/
	1	Betriebe	-			*	*	*	*	/	/
	2					-	-	-	-	/	/
	3		-			-	-	-	-	/	/
199 2626 Herstellung von feuerfesten keramischen Werkstoffen und Waren											
	1	Unternehmen	46	66,60	143,65	6,522	13,043	21,739	54,348	/	/
	2	Gruppen (VVC)	41	83,12	155,17	7,317	14,634	24,390	60,976	/	/
	3	Gruppen (BvD)	40	81,90	150,86	7,500	15,000	25,000	62,500	/	/
	1	Umsatz	1.351,4			38,656	51,893	66,270	91,057	/	/
	2					43,368	59,252	73,568	93,867	/	/
	3					43,368	57,203	72,034	93,907	/	/
	1	Beschäftigte	7.299			27,428	39,800	54,487	86,656	/	/
	2					30,497	49,157	65,338	89,505	/	/
	3					30,497	46,719	62,913	89,903	/	/
	1	Investitionen	46,4			34,981	40,889	49,362	92,572	/	/
	2					36,619	53,898	76,173	93,013	/	/
	3					36,619	60,369	68,475	94,714	/	/
	1	Betriebe	-			19,118	29,412	38,235	*	/	/
	2					-	-	-	-	/	/
	3		-			-	-	-	-	/	/

noch Tabelle B.1

Ifd. Nr.	A	Merkmal	Betrag	Herfindahl-Index		Konzentrationsraten					
				absolut	relativ	Anteil der jeweils					
				HHI	VK	3	6	10	25	50	100
				Anzahl bzw. Mio. Euro	umsatzgrößten Unternehmen bzw. -gruppen an der Merkmalssumme						
Nr.			x 1.000	x 100	Prozent						
a	b	c	d	e	f	g	h	i	j	k	l
200 263 Herstellung von keramischen Wand- und Bodenfliesen und -platten											
	1	Unternehmen	22	147,01	149,47	13,636	27,273	45,455	/	/	/
	2	Gruppen (VVC)	20	152,94	143,49	15,000	30,000	50,000	/	/	/
	3	Gruppen (BvD)	19	164,47	145,77	15,789	31,579	52,632	/	/	/
	1	Umsatz	514,2			48,275	64,319	79,920	/	/	/
	2					51,259	67,303	84,275	/	/	/
	3					56,377	72,368	87,660	/	/	/
	1	Beschäftigte	4.160			50,721	65,313	80,986	/	/	/
	2					52,764	67,356	85,216	/	/	/
	3					55,841	73,005	88,341	/	/	/
	1	Investitionen	14,5			46,854	59,728	66,510	/	/	/
	2					46,854	59,728	70,381	/	/	/
	3					49,289	62,647	78,984	/	/	/
	1	Betriebe	-			*	*	*	/	/	/
	2					-	-	-	/	/	/
	3		-			-	-	-	/	/	/
201 264 Herstellung von Ziegeln und sonstiger Baukeramik											
	1	Unternehmen	99	47,89	193,42	3,030	6,061	10,101	25,253	50,505	/
	2	Gruppen (VVC)	87	51,62	186,84	3,448	6,897	11,494	28,736	57,471	/
	3	Gruppen (BvD)	87	51,39	186,30	3,448	6,897	11,494	28,736	57,471	/
	1	Umsatz	1.643,5			31,795	45,982	54,515	74,242	89,207	/
	2					32,876	47,431	59,302	79,429	92,968	/
	3					32,876	47,410	58,985	79,010	92,499	/
	1	Beschäftigte	11.049			22,382	34,908	46,131	68,911	85,700	/
	2					23,541	36,030	50,367	74,504	89,610	/
	3					23,541	37,524	50,059	74,305	89,691	/
	1	Investitionen	109,7			15,855	24,084	57,274	77,267	92,021	/
	2					19,657	52,675	63,909	83,661	93,521	/
	3					19,657	32,935	63,909	84,110	93,531	/
	1	Betriebe	-			26,144	30,065	35,294	49,020	*	/
	2					-	-	-	-	-	/
	3		-			-	-	-	-	-	/
202 265 Herstellung von Zement, Kalk und gebranntem Gips											
	1	Unternehmen	48	59,66	136,52	6,250	12,500	20,833	52,083	/	/
	2	Gruppen (VVC)	39	85,84	153,22	7,692	15,385	25,641	64,103	/	/
	3	Gruppen (BvD)	41	77,28	147,26	7,317	14,634	24,390	60,976	/	/
	1	Umsatz	2.188,8			34,002	52,045	66,064	86,778	/	/
	2					41,872	65,346	77,486	93,996	/	/
	3					39,018	61,202	73,160	91,805	/	/
	1	Beschäftigte	11.189			34,391	50,898	64,367	86,236	/	/
	2					43,453	65,135	77,344	93,440	/	/
	3					40,057	57,253	72,098	91,804	/	/
	1	Investitionen	123,2			22,167	49,881	63,499	89,123	/	/
	2					33,712	67,079	81,579	96,095	/	/
	3					25,806	48,911	71,781	95,125	/	/
	1	Betriebe	-			22,727	36,364	50,000	71,591	/	/
	2					-	-	-	-	/	/
	3		-			-	-	-	-	/	/

noch Tabelle B.1

Ifd. Nr.	A	Merkmal	Betrag	Herfindahl-Index		Konzentrationsraten					
				absolut	relativ	Anteil der jeweils					
				HHI	VK	3	6	10	25	50	100
				Anzahl bzw. Mio. Euro	umsatzgrößten Unternehmen bzw. -gruppen an der Merkmalssumme						
Nr.			x 1.000	x 100	Prozent						
a	b	c	d	e	f	g	h	i	j	k	l
203 2651 Herstellung von Zement											
	1	Unternehmen	32	75,14	118,51	9,375	18,750	31,250	78,125	/	/
	2	Gruppen (VVC)	25	116,92	138,67	12,000	24,000	40,000	/	/	/
	3	Gruppen (BvD)	28	100,21	134,38	10,714	21,429	35,714	89,286	/	/
	1	Umsatz	1.656,6			40,643	57,617	71,695	94,809	/	/
	2					50,264	75,707	83,762	100,000	/	/
	3					46,013	69,510	78,238	98,325	/	/
	1	Beschäftigte	8.661			43,494	59,531	71,366	95,509	/	/
	2					53,654	75,938	84,505	100,000	/	/
	3					48,574	68,468	77,439	98,314	/	/
	1	Investitionen	94,8			36,525	58,149	70,006	98,683	/	/
	2					51,210	78,727	87,385	100,000	/	/
	3					40,599	65,659	75,216	99,868	/	/
	1	Betriebe	-			31,250	46,875	60,938	*	/	/
	2					-	-	-	-	/	/
	3		-			-	-	-	-	/	/
204 2652 Herstellung von Kalk											
	1	Unternehmen	7	-	\	42,857	85,714	/	/	/	/
	2	Gruppen (VVC)	7	-	\	42,857	85,714	/	/	/	/
	3	Gruppen (BvD)	7	-	\	42,857	85,714	/	/	/	/
	1	Umsatz	368,8			*	*	/	/	/	/
	2					*	*	/	/	/	/
	3					*	*	/	/	/	/
	1	Beschäftigte	1.684			89,074	*	/	/	/	/
	2					89,074	*	/	/	/	/
	3					89,074	*	/	/	/	/
	1	Investitionen	18,7			*	*	/	/	/	/
	2					*	*	/	/	/	/
	3					*	*	/	/	/	/
	1	Betriebe	-			*	*	/	/	/	/
	2					-	-	/	/	/	/
	3		-			-	-	/	/	/	/
205 2653 Herstellung von gebranntem Gips											
	1	Unternehmen	9	-	\	33,333	66,667	/	/	/	/
	2	Gruppen (VVC)	9	-	\	33,333	66,667	/	/	/	/
	3	Gruppen (BvD)	9	-	\	33,333	66,667	/	/	/	/
	1	Umsatz	163,4			58,832	84,721	/	/	/	/
	2					58,832	84,721	/	/	/	/
	3					58,832	84,721	/	/	/	/
	1	Beschäftigte	844			58,768	81,991	/	/	/	/
	2					58,768	81,991	/	/	/	/
	3					58,768	81,991	/	/	/	/
	1	Investitionen	9,6			71,434	83,551	/	/	/	/
	2					71,434	83,551	/	/	/	/
	3					71,434	83,551	/	/	/	/
	1	Betriebe	-			*	*	/	/	/	/
	2					-	-	/	/	/	/
	3		-			-	-	/	/	/	/

noch Tabelle B.1

lfd. Nr.	A	Merkmal	Betrag	Herfindahl-Index		Konzentrationsraten					
				absolut	relativ	Anteil der jeweils					
				HHI	VK	3	6	10	25	50	100
				Anzahl bzw. Mio. Euro	umsatzgrößten Unternehmen bzw. -gruppen an der Merkmalssumme						
Nr.			x 1.000	x 100	Prozent						
a	b	c	d	e	f	g	h	i	j	k	l
206 266 Herstellung von Erzeugnissen aus Beton, Zement und Gips											
	1	Unternehmen	770	7,05	210,44	0,390	0,779	1,299	3,247	6,494	12,987
	2	Gruppen (VVC)	631	8,89	214,70	0,475	0,951	1,585	3,962	7,924	15,848
	3	Gruppen (BvD)	645	8,46	211,11	0,465	0,930	1,550	3,876	7,752	15,504
	1	Umsatz	10.362,2			9,168	14,129	19,870	32,315	43,628	56,094
	2					10,260	15,596	22,257	38,067	51,507	65,806
	3					9,291	14,603	21,182	37,346	50,643	64,781
	1	Beschäftigte	63.600			6,558	10,057	15,264	25,439	36,184	46,627
	2					7,321	11,646	16,745	29,697	41,586	56,467
	3					6,651	10,355	15,991	28,936	41,830	55,465
	1	Investitionen	346,8			9,963	12,227	18,785	29,475	37,587	53,863
	2					10,414	14,765	18,768	33,703	46,521	61,170
	3					9,721	12,300	18,070	33,349	45,745	60,913
	1	Betriebe	-			2,599	4,076	5,907	15,653	24,335	35,913
	2					-	-	-	-	-	-
	3					-	-	-	-	-	-
207 2661 Herstellung von Erzeugnissen aus Beton, Zement und aus Kalksandstein für den Bau											
	1	Unternehmen	488	10,69	205,35	0,615	1,230	2,049	5,123	10,246	20,492
	2	Gruppen (VVC)	420	11,77	198,58	0,714	1,429	2,381	5,952	11,905	23,810
	3	Gruppen (BvD)	430	11,46	198,19	0,698	1,395	2,326	5,814	11,628	23,256
	1	Umsatz	5.662,3			12,258	18,295	24,148	37,549	49,165	63,098
	2					12,258	18,765	25,269	40,839	55,440	69,931
	3					12,258	18,765	24,938	39,667	53,758	68,629
	1	Beschäftigte	41.007			9,459	13,559	18,482	30,017	40,654	54,430
	2					9,459	14,749	18,882	33,046	46,670	61,877
	3					9,459	14,749	19,260	32,487	45,443	60,214
	1	Investitionen	178,3			15,404	21,731	25,887	35,731	49,884	65,048
	2					15,404	22,051	25,451	41,201	55,721	71,330
	3					15,404	22,051	26,675	40,412	53,646	69,562
	1	Betriebe	-			3,639	9,787	12,923	22,836	30,991	44,291
	2					-	-	-	-	-	-
	3					-	-	-	-	-	-
208 2662 Herstellung von Gipszeugnissen für den Bau											
	1	Unternehmen	12	307,59	164,05	25,000	50,000	83,333	/	/	/
	2	Gruppen (VVC)	11	307,68	154,42	27,273	54,545	90,909	/	/	/
	3	Gruppen (BvD)	11	307,68	154,42	27,273	54,545	90,909	/	/	/
	1	Umsatz	801,3			80,115	91,575	*	/	/	/
	2					80,115	91,575	*	/	/	/
	3					80,115	91,575	*	/	/	/
	1	Beschäftigte	3.375			75,052	89,719	*	/	/	/
	2					75,052	89,719	*	/	/	/
	3					75,052	89,719	*	/	/	/
	1	Investitionen	34,1			64,751	98,844	*	/	/	/
	2					64,751	98,844	*	/	/	/
	3					64,751	98,844	*	/	/	/
	1	Betriebe	-			72,340	87,234	*	/	/	/
	2					-	-	-	/	/	/
	3					-	-	-	/	/	/

noch Tabelle B.1

Ifd. Nr.	A	Merkmal	Betrag	Herfindahl-Index		Konzentrationsraten					
				absolut	relativ	Anteil der jeweils					
				HHI	VK	3	6	10	25	50	100
				umsatzgrößten Unternehmen bzw. -gruppen an der Merkmalssumme							
Nr.	Anzahl bzw. Mio. Euro	x 1.000	x 100	Prozent							
a	b	c	d	e	f	g	h	i	j	k	l
209 2663 Herstellung von Frischbeton (Transportbeton)											
	1	Unternehmen	183	11,34	103,69	1,639	3,279	5,464	13,661	27,322	54,645
	2	Gruppen (VVC)	146	29,68	182,57	2,055	4,110	6,849	17,123	34,247	68,493
	3	Gruppen (BvD)	150	24,87	165,24	2,000	4,000	6,667	16,667	33,333	66,667
	1	Umsatz	1.668,0			10,196	16,005	22,148	40,416	59,738	82,542
	2					24,170	33,119	40,893	57,114	73,637	92,178
	3					21,518	30,264	38,290	55,634	72,426	91,193
	1	Beschäftigte	8.159			8,163	12,489	14,622	28,190	48,278	72,742
	2					19,512	25,015	29,893	45,006	62,434	85,783
	3					17,735	23,067	28,459	43,706	61,184	83,956
	1	Investitionen	61,4			7,888	14,536	15,750	29,607	49,675	81,812
	2					19,309	25,635	28,744	45,294	63,369	87,701
	3					16,937	22,885	28,754	44,537	63,301	86,838
	1	Betriebe	-			12,275	18,114	21,856	41,018	56,138	78,293
	2					-	-	-	-	-	-
	3					-	-	-	-	-	-
210 2664 Herstellung von Mörtel und anderem Beton (Trockenbeton)											
	1	Unternehmen	47	61,34	137,22	6,383	12,766	21,277	53,191	/	/
	2	Gruppen (VVC)	34	73,37	122,25	8,824	17,647	29,412	73,529	/	/
	3	Gruppen (BvD)	33	73,51	119,41	9,091	18,182	30,303	75,758	/	/
	1	Umsatz	1.367,5			34,357	53,353	67,342	89,344	/	/
	2					36,644	58,722	76,310	96,940	/	/
	3					36,644	58,722	76,310	97,621	/	/
	1	Beschäftigte	6.196			35,555	52,566	67,366	88,912	/	/
	2					38,896	56,504	76,243	96,240	/	/
	3					38,896	56,504	76,243	96,708	/	/
	1	Investitionen	47,9			21,301	42,077	48,518	72,118	/	/
	2					22,660	44,535	56,791	93,555	/	/
	3					22,660	44,535	56,791	96,558	/	/
	1	Betriebe	-			26,271	44,068	58,475	78,814	/	/
	2					-	-	-	-	/	/
	3					-	-	-	-	/	/
211 2665 Herstellung von Faserzementwaren											
	1	Unternehmen	15	187,06	134,38	20,000	40,000	66,667	/	/	/
	2	Gruppen (VVC)	15	187,06	134,38	20,000	40,000	66,667	/	/	/
	3	Gruppen (BvD)	15	187,06	134,38	20,000	40,000	66,667	/	/	/
	1	Umsatz	203,8			66,527	80,599	91,426	/	/	/
	2					66,527	80,599	91,426	/	/	/
	3					66,527	80,599	91,426	/	/	/
	1	Beschäftigte	1.455			60,756	73,540	90,447	/	/	/
	2					60,756	73,540	90,447	/	/	/
	3					60,756	73,540	90,447	/	/	/
	1	Investitionen	6,1			66,634	81,856	87,734	/	/	/
	2					66,634	81,856	87,734	/	/	/
	3					66,634	81,856	87,734	/	/	/
	1	Betriebe	-			*	*	*	/	/	/
	2					-	-	-	/	/	/
	3					-	-	-	/	/	/

noch Tabelle B.1

Ifd. Nr.	A	Merkmal	Betrag	Herfindahl-Index		Konzentrationsraten					
				absolut	relativ	Anteil der jeweils					
				HHI	VK	3	6	10	25	50	100
				Anzahl bzw. Mio. Euro	umsatzgrößten Unternehmen bzw. -gruppen an der Merkmalssumme						
Nr.		x 1.000	x 100	Prozent							
a	b	c	d	e	f	g	h	i	j	k	l
212 2666 Herstellung von Erzeugnissen aus Beton, Zement und Gips, anderweitig nicht genannt											
	1	Unternehmen	25	143,57	160,91	12,000	24,000	40,000	/	/	/
	2	Gruppen (VVC)	23	170,08	170,64	13,043	26,087	43,478	/	/	/
	3	Gruppen (BvD)	23	170,08	170,64	13,043	26,087	43,478	/	/	/
	1	Umsatz	659,4			55,901	75,870	89,939	100,000	/	/
	2					62,284	84,609	92,836	/	/	/
	3					62,284	84,609	92,836	/	/	/
	1	Beschäftigte	3.408			51,262	69,660	82,512	100,000	/	/
	2					48,327	73,357	86,326	/	/	/
	3					48,327	73,357	86,326	/	/	/
	1	Investitionen	19,0			39,288	52,175	89,713	100,000	/	/
	2					72,154	88,089	91,273	/	/	/
	3					72,154	88,089	91,273	/	/	/
	1	Betriebe	-			25,581	48,837	*	100,000	/	/
	2					-	-	-	/	/	/
	3		-			-	-	-	/	/	/
213 267 Be- und Verarbeitung von Naturwerksteinen und Natursteinen, anderweitig nicht genannt											
	1	Unternehmen	115	18,76	107,58	2,609	5,217	8,696	21,739	43,478	86,957
	2	Gruppen (VVC)	113	19,53	109,86	2,655	5,310	8,850	22,124	44,248	88,496
	3	Gruppen (BvD)	113	19,53	109,86	2,655	5,310	8,850	22,124	44,248	88,496
	1	Umsatz	521,5			14,701	25,323	34,028	54,178	73,699	96,380
	2					14,701	25,620	35,809	55,743	74,882	96,976
	3					14,701	25,620	35,809	55,743	74,882	96,976
	1	Beschäftigte	5.273			7,870	14,091	21,620	39,882	61,559	93,230
	2					7,870	16,480	23,725	41,475	63,133	94,102
	3					7,870	16,480	23,725	41,475	63,133	94,102
	1	Investitionen	15,5			*	13,307	25,186	51,439	68,451	98,597
	2					*	10,223	27,986	53,152	72,234	98,998
	3					*	10,223	27,986	53,152	72,234	98,998
	1	Betriebe	-			*	*	9,091	23,485	48,485	88,636
	2					-	-	-	-	-	-
	3		-			-	-	-	-	-	-
214 268 Herstellung von sonstigen Erzeugnissen aus nicht metallischen Mineralien											
	1	Unternehmen	137	37,79	204,38	2,190	4,380	7,299	18,248	36,496	72,993
	2	Gruppen (VVC)	121	43,02	205,07	2,479	4,959	8,264	20,661	41,322	82,645
	3	Gruppen (BvD)	123	43,42	208,34	2,439	4,878	8,130	20,325	40,650	81,301
	1	Umsatz	4.073,8			26,965	36,492	47,840	69,160	85,059	97,163
	2					27,653	39,754	52,286	76,123	89,970	98,833
	3					28,558	40,496	52,719	75,558	89,509	98,670
	1	Beschäftigte	20.267			19,598	23,506	37,272	58,474	76,148	93,901
	2					20,338	30,379	40,519	64,341	82,592	97,089
	3					21,616	32,930	43,371	64,094	81,546	96,773
	1	Investitionen	177,2			31,219	39,482	48,847	70,686	85,466	97,250
	2					31,307	38,697	52,525	75,287	89,977	99,511
	3					32,784	35,556	50,648	72,984	89,431	99,062
	1	Betriebe	-			2,778	17,857	21,032	35,317	59,127	84,921
	2					-	-	-	-	-	-
	3		-			-	-	-	-	-	-

noch Tabelle B.1

lfd. Nr.	A	Merkmal	Betrag	Herfindahl-Index		Konzentrationsraten					
				absolut	relativ	Anteil der jeweils					
				HHI	VK	3	6	10	25	50	100
				umsatzgrößten Unternehmen bzw. -gruppen an der Merkmalssumme							
Nr.	Anzahl bzw. Mio. Euro	x 1.000	x 100	Prozent							
a	b	c	d	e	f	g	h	i	j	k	l
215 2681 Herstellung von Mühl-, Mahl-, Schleif-, Wetz- und Poliersteinen sowie Schleifstoffen											
1	Unternehmen	48	61,60	139,89	6,250	12,500	20,833	52,083	/	/	
2	Gruppen (VVC)	44	78,11	156,10	6,818	13,636	22,727	56,818	/	/	
3	Gruppen (BvD)	44	78,11	156,10	6,818	13,636	22,727	56,818	/	/	
1	Umsatz	1.018,8			33,335	54,264	67,839	91,069	/	/	
2					39,175	63,438	75,578	93,656	/	/	
3					39,175	63,438	75,578	93,656	/	/	
1	Beschäftigte	7.451			25,299	44,773	58,006	85,895	/	/	
2					34,653	53,416	66,944	89,975	/	/	
3					34,653	53,416	66,944	89,975	/	/	
1	Investitionen	24,5			26,200	44,081	54,679	89,186	/	/	
2					26,037	46,132	61,130	91,800	/	/	
3					26,037	46,132	61,130	91,800	/	/	
1	Betriebe	-			9,091	*	*	*	/	/	
2					-	-	-	-	/	/	
3					-	-	-	-	/	/	
216 2682 Herstellung von sonstigen Erzeugnissen aus nicht metallischen Mineralien, anderweitig nicht genannt											
1	Unternehmen	89	60,34	209,05	3,371	6,742	11,236	28,090	56,180	/	
2	Gruppen (VVC)	77	67,80	205,44	3,896	7,792	12,987	32,468	64,935	/	
3	Gruppen (BvD)	79	68,52	210,07	3,797	7,595	12,658	31,646	63,291	/	
1	Umsatz	3.055,0			35,958	48,661	60,324	79,877	93,429	/	
2					36,875	52,432	66,175	85,928	96,551	/	
3					38,082	53,219	65,507	85,149	96,163	/	
1	Beschäftigte	12.816			30,993	37,172	51,951	70,482	87,032	/	
2					32,163	39,981	55,953	76,428	92,556	/	
3					34,184	41,378	56,929	75,819	91,737	/	
1	Investitionen	152,7			36,233	45,823	65,500	79,764	92,151	/	
2					36,335	49,999	63,779	88,171	96,701	/	
3					38,049	47,938	62,727	82,744	96,321	/	
1	Betriebe	-			3,553	22,843	26,904	54,315	76,650	/	
2					-	-	-	-	/	/	
3					-	-	-	-	/	/	
217 27 Metallerzeugung und -bearbeitung											
1	Unternehmen	907	19,09	403,91	0,331	0,662	1,103	2,756	5,513	11,025	
2	Gruppen (VVC)	789	25,71	439,15	0,380	0,760	1,267	3,169	6,337	12,674	
3	Gruppen (BvD)	783	27,22	450,70	0,383	0,766	1,277	3,193	6,386	12,771	
1	Umsatz	60.505,0			17,438	25,747	34,051	49,757	62,478	74,922	
2					19,732	31,018	41,592	59,315	71,406	82,380	
3					20,817	33,979	44,701	62,123	73,334	83,279	
1	Beschäftigte	250.229			10,164	13,890	21,005	36,784	48,464	61,194	
2					13,325	20,737	29,444	46,878	59,657	70,897	
3					19,393	25,751	31,122	49,666	61,521	71,798	
1	Investitionen	2.352,4			13,637	18,250	27,508	47,175	57,637	71,880	
2					16,153	24,480	40,420	55,758	71,424	83,220	
3					26,483	33,898	40,714	57,047	71,796	83,620	
1	Betriebe	-			1,302	2,233	2,791	7,442	11,349	18,140	
2					-	-	-	-	-	-	
3					-	-	-	-	-	-	

noch Tabelle B.1

Ifd. Nr.	A	Merkmal	Betrag	Herfindahl-Index		Konzentrationsraten					
				absolut	relativ	Anteil der jeweils					
				HHI	VK	3	6	10	25	50	100
				umsatzgrößten Unternehmen bzw. -gruppen an der Merkmalssumme							
Nr.	Anzahl bzw. Mio. Euro	x 1.000	x 100	Prozent							
a	b	c	d	e	f	g	h	i	j	k	l
271 Erzeugung von Roheisen, Stahl und Ferrolegierungen											
218	1	Unternehmen	70	92,67	234,24	4,286	8,571	14,286	35,714	71,429	/
	2	Gruppen (VVC)	53	119,43	230,86	5,660	11,321	18,868	47,170	94,340	/
	3	Gruppen (BvD)	50	127,52	231,86	6,000	12,000	20,000	50,000	/	/
	1	Umsatz	22.234,1			39,972	55,816	69,491	90,914	99,178	/
	2					47,304	67,807	82,573	97,876	99,972	/
	3					52,317	76,815	87,727	98,490	100,000	/
	1	Beschäftigte	80.337			36,750	52,830	67,406	87,130	98,367	/
	2					50,445	68,365	81,319	96,573	99,902	/
	3					52,500	74,409	84,882	97,441	100,000	/
	1	Investitionen	1.001,1			35,595	50,994	74,041	85,206	98,316	/
	2					57,902	72,145	80,463	97,796	100,000	/
	3					59,813	76,284	83,631	97,911	100,000	/
	1	Betriebe	-			11,957	*	21,739	45,652	*	/
	2					-	-	-	-	-	/
	3					-	-	-	-	-	/
272 Herstellung von Rohren											
219	1	Unternehmen	146	52,90	259,30	2,055	4,110	6,849	17,123	34,247	68,493
	2	Gruppen (VVC)	140	56,17	261,99	2,143	4,286	7,143	17,857	35,714	71,429
	3	Gruppen (BvD)	137	60,13	269,03	2,190	4,380	7,299	18,248	36,496	72,993
	1	Umsatz	4.946,5			32,611	44,945	56,546	76,733	88,185	97,244
	2					32,761	48,235	60,511	79,101	89,602	97,777
	3					35,095	50,569	62,845	80,092	90,156	97,986
	1	Beschäftigte	27.095			28,887	38,479	50,098	67,374	79,993	93,966
	2					32,386	42,229	50,360	69,965	82,226	95,272
	3					33,848	43,691	51,821	70,865	83,074	95,667
	1	Investitionen	137,4			24,873	31,603	46,029	74,318	88,492	97,053
	2					29,465	38,590	56,365	81,572	89,016	97,596
	3					31,122	40,248	58,022	81,656	89,369	97,901
	1	Betriebe	-			5,882	9,412	15,294	25,294	41,765	72,941
	2					-	-	-	-	-	-
	3					-	-	-	-	-	-
2721 Herstellung von Rohren, Rohrform-, Rohrverschluss- und Rohrverbindungsstücken aus Gusseisen											
220	1	Unternehmen	8	-	\	37,500	75,000	/	/	/	/
	2	Gruppen (VVC)	8	-	\	37,500	75,000	/	/	/	/
	3	Gruppen (BvD)	8	-	\	37,500	75,000	/	/	/	/
	1	Umsatz	591,0			91,793	*	/	/	/	/
	2					91,793	*	/	/	/	/
	3					91,793	*	/	/	/	/
	1	Beschäftigte	3.247			85,433	*	/	/	/	/
	2					85,433	*	/	/	/	/
	3					85,433	*	/	/	/	/
	1	Investitionen	11,6			89,895	*	/	/	/	/
	2					89,895	*	/	/	/	/
	3					89,895	*	/	/	/	/
	1	Betriebe	-			57,143	*	/	/	/	/
	2					-	-	/	/	/	/
	3					-	-	/	/	/	/

noch Tabelle B.1

Ifd. Nr.	A	Merkmal	Betrag	Herfindahl-Index		Konzentrationsraten					
				absolut	relativ	Anteil der jeweils					
				HHI	VK	3	6	10	25	50	100
				umsatzgrößten Unternehmen bzw. -gruppen an der Merkmalssumme							
Nr.	Anzahl bzw. Mio. Euro	x 1.000	x 100	Prozent							
a	b	c	d	e	f	g	h	i	j	k	l
221		2722 Herstellung von Stahlrohren, Rohrform-, Rohrverschluss- und Rohrverbindungsstücken aus Stahl									
	1	Unternehmen	138	62,59	276,36	2,174	4,348	7,246	18,116	36,232	72,464
	2	Gruppen (VVC)	132	66,81	279,62	2,273	4,545	7,576	18,939	37,879	75,758
	3	Gruppen (BvD)	129	71,92	287,71	2,326	4,651	7,752	19,380	38,760	77,519
	1	Umsatz	4.355,5			37,036	48,625	58,744	76,895	88,438	97,569
	2					37,206	52,501	63,279	79,372	89,918	98,128
	3					39,857	55,152	65,839	80,451	90,499	98,347
	1	Beschäftigte	23.848			32,820	43,584	49,145	67,364	79,952	94,851
	2					36,796	45,614	51,568	68,974	82,359	96,025
	3					38,456	47,274	53,669	70,526	83,047	96,427
	1	Investitionen	125,8			27,162	37,133	51,734	74,200	88,507	97,804
	2					32,176	41,603	62,554	80,935	89,481	98,240
	3					33,985	43,413	65,993	81,515	89,816	98,766
	1	Betriebe	-			6,410	*	13,462	*	41,667	*
	2					-	-	-	-	-	-
	3					-	-	-	-	-	-
222		273 Sonstige erste Bearbeitung von Eisen und Stahl									
	1	Unternehmen	123	29,90	163,64	2,439	4,878	8,130	20,325	40,650	81,301
	2	Gruppen (VVC)	114	31,70	161,67	2,632	5,263	8,772	21,930	43,860	87,719
	3	Gruppen (BvD)	114	31,94	162,52	2,632	5,263	8,772	21,930	43,860	87,719
	1	Umsatz	3.984,1			22,169	33,680	42,884	63,543	82,780	97,710
	2					22,651	34,162	44,576	65,861	84,929	98,865
	3					23,387	35,175	45,589	66,451	84,956	98,865
	1	Beschäftigte	16.569			18,758	29,827	36,755	57,988	76,130	95,492
	2					19,211	30,279	41,916	60,028	78,502	97,369
	3					20,225	31,559	43,195	60,547	78,550	97,369
	1	Investitionen	112,6			*	41,124	47,778	66,217	84,515	97,642
	2					*	41,502	49,605	67,118	85,378	98,748
	3					33,757	41,319	49,423	68,346	85,051	98,748
	1	Betriebe	-			11,613	*	19,355	30,968	50,968	*
	2					-	-	-	-	-	-
	3					-	-	-	-	-	-
223		2731 Herstellung von Blankstahl									
	1	Unternehmen	19	87,14	80,97	15,789	31,579	52,632	/	/	/
	2	Gruppen (VVC)	16	93,24	70,13	18,750	37,500	62,500	/	/	/
	3	Gruppen (BvD)	16	93,24	70,13	18,750	37,500	62,500	/	/	/
	1	Umsatz	420,9			37,539	66,322	83,299	/	/	/
	2					37,586	68,069	88,937	/	/	/
	3					37,586	68,069	88,937	/	/	/
	1	Beschäftigte	1.911			29,984	54,160	75,406	/	/	/
	2					26,478	55,364	77,394	/	/	/
	3					26,478	55,364	77,394	/	/	/
	1	Investitionen	17,4			79,745	88,393	95,247	/	/	/
	2					*	88,624	96,634	/	/	/
	3					*	88,624	96,634	/	/	/
	1	Betriebe	-			*	*	*	/	/	/
	2					-	-	-	/	/	/
	3					-	-	-	/	/	/

noch Tabelle B.1

Ifd. Nr.	A	Merkmal	Betrag	Herfindahl-Index		Konzentrationsraten					
				absolut	relativ	Anteil der jeweils					
				HHI	VK	3	6	10	25	50	100
				Anzahl bzw. Mio. Euro	umsatzgrößten Unternehmen bzw. -gruppen an der Merkmalssumme						
Nr.		x 1.000	x 100	Prozent							
a	b	c	d	e	f	g	h	i	j	k	l
224 2732 Herstellung von Kaltband mit einer Breite von weniger als 600 mm											
	1	Unternehmen	36	61,73	110,56	8,333	16,667	27,778	69,444	/	/
	2	Gruppen (VVC)	34	64,40	109,07	8,824	17,647	29,412	73,529	/	/
	3	Gruppen (BvD)	33	69,41	113,60	9,091	18,182	30,303	75,758	/	/
	1	Umsatz	1.990,9			31,629	51,167	67,476	95,807	/	/
	2					31,629	52,142	70,706	97,348	/	/
	3					34,621	55,134	73,698	97,908	/	/
	1	Beschäftigte	7.757			28,929	50,380	62,808	94,586	/	/
	2					28,929	52,185	69,795	95,707	/	/
	3					32,629	55,885	73,495	96,468	/	/
	1	Investitionen	50,0			46,793	66,909	72,317	94,758	/	/
	2					46,793	*	72,631	95,559	/	/
	3					*	*	73,071	95,643	/	/
	1	Betriebe	-			13,636	*	*	*	/	/
	2					-	-	-	-	/	/
	3		-			-	-	-	-	/	/
225 2733 Herstellung von Kaltprofilen											
	1	Unternehmen	26	86,51	111,77	11,538	23,077	38,462	96,154	/	/
	2	Gruppen (VVC)	26	86,51	111,77	11,538	23,077	38,462	96,154	/	/
	3	Gruppen (BvD)	26	86,51	111,77	11,538	23,077	38,462	96,154	/	/
	1	Umsatz	476,2			41,485	58,722	72,971	*	/	/
	2					41,485	58,722	72,971	*	/	/
	3					41,485	58,722	72,971	*	/	/
	1	Beschäftigte	2.194			31,951	46,901	66,682	*	/	/
	2					31,951	46,901	66,682	*	/	/
	3					31,951	46,901	66,682	*	/	/
	1	Investitionen	13,1			47,544	54,178	64,453	*	/	/
	2					47,544	54,178	64,453	*	/	/
	3					47,544	54,178	64,453	*	/	/
	1	Betriebe	-			*	*	*	*	/	/
	2					-	-	-	-	/	/
	3		-			-	-	-	-	/	/
226 2734 Herstellung von gezogenem Draht											
	1	Unternehmen	42	162,14	241,04	7,143	14,286	23,810	59,524	/	/
	2	Gruppen (VVC)	38	176,31	238,74	7,895	15,789	26,316	65,789	/	/
	3	Gruppen (BvD)	39	162,87	231,34	7,692	15,385	25,641	64,103	/	/
	1	Umsatz	1.096,1			47,198	58,461	69,687	90,659	/	/
	2					48,951	60,293	72,304	93,537	/	/
	3					47,198	58,540	70,551	92,673	/	/
	1	Beschäftigte	4.707			39,707	51,434	62,396	85,214	/	/
	2					41,300	54,302	65,116	89,335	/	/
	3					39,707	52,709	63,522	88,655	/	/
	1	Investitionen	32,0			*	64,115	*	90,110	/	/
	2					*	65,888	74,622	90,766	/	/
	3					*	64,561	73,293	90,766	/	/
	1	Betriebe	-			*	32,787	42,623	*	/	/
	2					-	-	-	-	/	/
	3		-			-	-	-	-	/	/

noch Tabelle B.1

Ifd. Nr.	A	Merkmal	Betrag	Herfindahl-Index		Konzentrationsraten					
				absolut	relativ	Anteil der jeweils					
				HHI	VK	3	6	10	25	50	100
				umsatzgrößten Unternehmen bzw. -gruppen an der Merkmalssumme							
Nr.	Anzahl bzw. Mio. Euro	x 1.000	x 100	Prozent							
a	b	c	d	e	f	g	h	i	j	k	l
227 274 Erzeugung und erste Bearbeitung von NE-Metallen											
	1	Unternehmen	188	49,61	288,56	1,596	3,191	5,319	13,298	26,596	53,191
	2	Gruppen (VVC)	161	54,57	279,03	1,863	3,727	6,211	15,528	31,056	62,112
	3	Gruppen (BvD)	158	54,66	276,34	1,899	3,797	6,329	15,823	31,646	63,291
	1	Umsatz	20.690,9			31,977	47,830	57,533	74,171	86,475	95,876
	2					34,011	49,864	60,675	78,327	90,340	97,989
	3					33,046	50,657	62,860	79,571	91,015	98,224
	1	Beschäftigte	60.280			12,507	29,657	40,445	62,049	78,261	91,330
	2					14,643	31,793	44,874	67,437	82,946	94,876
	3					13,817	32,170	48,174	69,088	84,604	95,357
	1	Investitionen	568,9			14,959	33,361	42,419	64,075	83,854	95,347
	2					16,130	34,532	44,952	68,591	87,392	97,663
	3					15,756	38,216	47,667	71,123	89,918	98,148
	1	Betriebe	-			3,782	9,244	14,286	23,529	35,294	61,765
	2					-	-	-	-	-	-
	3					-	-	-	-	-	-
228 2741 Erzeugung und erste Bearbeitung von Edelmetallen											
	1	Unternehmen	17	553,04	289,86	17,647	35,294	58,824	/	/	/
	2	Gruppen (VVC)	15	565,76	273,61	20,000	40,000	66,667	/	/	/
	3	Gruppen (BvD)	15	565,76	273,61	20,000	40,000	66,667	/	/	/
	1	Umsatz	3.591,3			*	93,989	98,747	/	/	/
	2					88,012	95,575	99,591	/	/	/
	3					88,012	95,575	99,591	/	/	/
	1	Beschäftigte	5.164			65,647	76,510	92,060	/	/	/
	2					63,246	82,785	96,050	/	/	/
	3					63,246	82,785	96,050	/	/	/
	1	Investitionen	58,9			80,603	88,320	99,172	/	/	/
	2					63,070	91,000	99,611	/	/	/
	3					63,070	91,000	99,611	/	/	/
	1	Betriebe	-			*	*	*	/	/	/
	2					-	-	-	/	/	/
	3					-	-	-	/	/	/
229 2742 Erzeugung und erste Bearbeitung von Aluminium											
	1	Unternehmen	81	87,54	246,79	3,704	7,407	12,346	30,864	61,728	/
	2	Gruppen (VVC)	71	98,76	245,19	4,225	8,451	14,085	35,211	70,423	/
	3	Gruppen (BvD)	70	98,17	242,32	4,286	8,571	14,286	35,714	71,429	/
	1	Umsatz	10.159,0			43,726	56,723	66,511	84,829	96,378	/
	2					46,066	60,050	69,838	88,429	98,454	/
	3					48,416	64,316	72,552	89,697	98,608	/
	1	Beschäftigte	30.296			30,417	46,214	56,466	79,321	94,498	/
	2					30,842	50,059	60,312	83,351	97,234	/
	3					36,876	56,400	64,246	85,929	97,429	/
	1	Investitionen	332,2			38,377	54,090	66,604	84,476	95,492	/
	2					34,076	55,392	67,907	86,792	97,965	/
	3					43,149	59,969	69,443	87,221	98,032	/
	1	Betriebe	-			13,514	18,018	25,225	41,441	72,072	/
	2					-	-	-	-	-	/
	3					-	-	-	-	-	/

noch Tabelle B.1

Ifd. Nr.	A	Merkmal	Betrag	Herfindahl-Index		Konzentrationsraten					
				absolut	relativ	Anteil der jeweils					
				HHI	VK	3	6	10	25	50	100
				Anzahl bzw. Mio. Euro	umsatzgrößten Unternehmen bzw. -gruppen an der Merkmalssumme						
Nr.		x 1.000	x 100	Prozent							
a	b	c	d	e	f	g	h	i	j	k	l
230 2743 Erzeugung und erste Bearbeitung von Blei, Zink und Zinn											
	1	Unternehmen	29	95,42	132,94	10,345	20,690	34,483	86,207	/	/
	2	Gruppen (VVC)	25	104,68	127,16	12,000	24,000	40,000	/	/	/
	3	Gruppen (BvD)	25	112,31	134,45	12,000	24,000	40,000	/	/	/
	1	Umsatz	926,1			42,706	66,599	81,147	98,718	/	/
	2					45,188	71,203	86,570	100,000	/	/
	3					48,589	74,216	87,610	100,000	/	/
	1	Beschäftigte	3.602			29,706	52,415	70,044	95,197	/	/
	2					28,651	57,274	76,874	100,000	/	/
	3					31,677	59,828	76,985	100,000	/	/
	1	Investitionen	44,1			28,511	70,132	77,865	98,421	/	/
	2					44,954	72,875	91,768	100,000	/	/
	3					46,225	75,012	91,541	100,000	/	/
	1	Betriebe	-			*	*	*	*	/	/
	2					-	-	-	-	/	/
	3		-			-	-	-	-	/	/
231 2744 Erzeugung und erste Bearbeitung von Kupfer											
	1	Unternehmen	40	174,68	244,69	7,500	15,000	25,000	62,500	/	/
	2	Gruppen (VVC)	37	194,99	249,29	8,108	16,216	27,027	67,568	/	/
	3	Gruppen (BvD)	36	195,02	245,37	8,333	16,667	27,778	69,444	/	/
	1	Umsatz	5.257,8			65,591	81,357	89,456	97,865	/	/
	2					68,429	85,949	92,294	98,552	/	/
	3					68,429	85,949	92,294	98,772	/	/
	1	Beschäftigte	17.273			56,771	74,266	82,817	95,258	/	/
	2					59,816	79,836	88,566	96,324	/	/
	3					59,816	79,836	88,566	97,088	/	/
	1	Investitionen	117,8			57,042	70,891	88,179	98,431	/	/
	2					59,616	82,079	93,124	98,964	/	/
	3					59,616	82,079	93,124	99,076	/	/
	1	Betriebe	-			*	*	30,769	*	/	/
	2					-	-	-	-	/	/
	3		-			-	-	-	-	/	/
232 2745 Erzeugung und erste Bearbeitung von sonstigen NE-Metallen											
	1	Unternehmen	21	279,14	220,50	14,286	28,571	47,619	/	/	/
	2	Gruppen (VVC)	18	324,77	220,13	16,667	33,333	55,556	/	/	/
	3	Gruppen (BvD)	18	324,77	220,13	16,667	33,333	55,556	/	/	/
	1	Umsatz	756,6			61,874	75,695	87,996	/	/	/
	2					70,224	82,741	91,669	/	/	/
	3					70,224	82,741	91,669	/	/	/
	1	Beschäftigte	3.945			51,483	70,798	82,788	/	/	/
	2					57,389	74,778	88,542	/	/	/
	3					57,389	74,778	88,542	/	/	/
	1	Investitionen	15,9			45,202	67,406	85,483	/	/	/
	2					50,715	72,232	86,775	/	/	/
	3					50,715	72,232	86,775	/	/	/
	1	Betriebe	-			*	*	*	/	/	/
	2					-	-	-	/	/	/
	3		-			-	-	-	/	/	/

noch Tabelle B.1

Ifd. Nr.	A Nr.	Merkmal	Betrag Anzahl bzw. Mio. Euro	Herfindahl-Index		Konzentrationsraten					
				absolut	relativ	Anteil der jeweils					
				HHI	VK	3	6	10	25	50	100
				x 1.000	x 100	umsatzgrößten Unternehmen bzw. -gruppen an der Merkmalssumme					
a	b	c	d	e	f	g	h	i	j	k	l
233 275 Gießereien											
	1	Unternehmen	380	14,45	211,92	0,789	1,579	2,632	6,579	13,158	26,316
	2	Gruppen (VVC)	345	18,72	233,63	0,870	1,739	2,899	7,246	14,493	28,986
	3	Gruppen (BvD)	346	21,28	252,25	0,867	1,734	2,890	7,225	14,451	28,902
	1	Umsatz	8.649,5			13,988	21,661	31,287	46,600	60,987	76,923
	2					15,637	26,265	36,520	55,462	69,519	82,551
	3					18,165	29,215	38,654	55,952	69,368	82,361
	1	Beschäftigte	65.948			9,774	15,982	23,966	37,455	51,557	68,045
	2					10,288	20,647	28,909	46,054	60,311	74,612
	3					12,126	22,880	30,520	46,350	60,062	74,356
	1	Investitionen	532,4			*	26,161	35,347	56,162	66,140	83,315
	2					18,171	30,251	41,018	65,406	76,252	88,041
	3					19,740	34,014	45,176	65,090	75,673	87,706
	1	Betriebe	-			1,429	3,095	4,524	9,286	17,381	30,952
	2					-	-	-	-	-	-
	3					-	-	-	-	-	-
234 2751 Eisengießereien											
	1	Unternehmen	125	33,65	179,06	2,400	4,800	8,000	20,000	40,000	80,000
	2	Gruppen (VVC)	111	40,89	188,12	2,703	5,405	9,009	22,523	45,045	90,090
	3	Gruppen (BvD)	112	48,54	210,63	2,679	5,357	8,929	22,321	44,643	89,286
	1	Umsatz	3.492,8			23,420	37,762	46,348	67,722	84,421	98,132
	2					26,208	42,855	54,786	75,969	89,214	99,431
	3					32,073	45,776	56,127	76,028	88,901	99,365
	1	Beschäftigte	28.872			21,786	32,772	42,120	61,929	78,813	96,727
	2					23,303	37,493	48,729	69,877	84,750	98,815
	3					27,099	40,028	50,367	69,760	84,511	98,670
	1	Investitionen	178,5			38,367	48,771	58,171	70,153	90,500	98,882
	2					31,908	53,275	59,353	78,981	92,188	99,644
	3					36,589	55,163	59,852	79,169	92,048	99,624
	1	Betriebe	-			*	*	8,696	*	42,754	81,884
	2					-	-	-	-	-	-
	3					-	-	-	-	-	-
235 2752 Stahlgießereien											
	1	Unternehmen	35	113,48	172,39	8,571	17,143	28,571	71,429	/	/
	2	Gruppen (VVC)	34	142,97	196,49	8,824	17,647	29,412	73,529	/	/
	3	Gruppen (BvD)	34	142,97	196,49	8,824	17,647	29,412	73,529	/	/
	1	Umsatz	1.245,1			48,737	66,829	78,011	95,834	/	/
	2					54,584	70,723	80,039	96,395	/	/
	3					54,584	70,723	80,039	96,395	/	/
	1	Beschäftigte	8.687			30,770	49,994	65,005	91,447	/	/
	2					38,080	54,887	67,814	92,702	/	/
	3					38,080	54,887	67,814	92,702	/	/
	1	Investitionen	34,3			40,458	67,560	80,862	94,853	/	/
	2					49,586	74,381	82,565	96,455	/	/
	3					49,586	74,381	82,565	96,455	/	/
	1	Betriebe	-			11,364	*	36,364	*	/	/
	2					-	-	-	-	/	/
	3					-	-	-	-	/	/

noch Tabelle B.1

Ifd. Nr.	A	Merkmal	Betrag	Herfindahl-Index		Konzentrationsraten					
				absolut	relativ	Anteil der jeweils					
				HHI	VK	3	6	10	25	50	100
				Anzahl bzw. Mio. Euro	umsatzgrößten Unternehmen bzw. -gruppen an der Merkmalssumme						
Nr.		x 1.000	x 100	Prozent							
a	b	c	d	e	f	g	h	i	j	k	l
236 2753 Leichtmetallgießereien											
	1	Unternehmen	169	41,51	245,26	1,775	3,550	5,917	14,793	29,586	59,172
	2	Gruppen (VVC)	157	47,43	253,90	1,911	3,822	6,369	15,924	31,847	63,694
	3	Gruppen (BvD)	158	47,14	253,93	1,899	3,797	6,329	15,823	31,646	63,291
	1	Umsatz	3.396,9			28,258	40,059	47,372	65,019	80,165	93,642
	2					29,414	44,869	55,647	72,793	84,568	95,316
	3					29,336	44,443	55,220	71,928	84,223	95,183
	1	Beschäftigte	24.027			20,298	28,551	35,219	53,082	70,221	89,295
	2					21,796	33,433	43,484	61,219	76,064	91,639
	3					21,684	33,005	43,056	60,236	75,611	91,472
	1	Investitionen	300,0			30,279	52,581	57,877	70,704	86,566	96,514
	2					31,628	48,855	69,221	82,484	88,535	97,300
	3					34,323	47,740	68,106	81,087	88,467	97,300
	1	Betriebe	-			*	*	8,152	*	33,152	61,413
	2					-	-	-	-	-	-
	3					-	-	-	-	-	-
237 2754 Buntmetallgießereien											
	1	Unternehmen	51	58,68	141,16	5,882	11,765	19,608	49,020	98,039	/
	2	Gruppen (VVC)	50	58,75	139,19	6,000	12,000	20,000	50,000	/	/
	3	Gruppen (BvD)	50	58,75	139,19	6,000	12,000	20,000	50,000	/	/
	1	Umsatz	514,6			30,913	48,257	61,943	85,967	*	/
	2					30,913	48,257	61,943	86,225	100,000	/
	3					30,913	48,257	61,943	86,225	100,000	/
	1	Beschäftigte	4.362			26,593	40,028	55,410	79,917	*	/
	2					26,593	40,028	55,410	80,812	100,000	/
	3					26,593	40,028	55,410	80,812	100,000	/
	1	Investitionen	19,6			26,806	52,944	77,235	91,764	*	/
	2					26,806	52,944	77,235	90,350	100,000	/
	3					26,806	52,944	77,235	90,350	100,000	/
	1	Betriebe	-			*	*	*	*	*	/
	2					-	-	-	-	-	/
	3					-	-	-	-	-	/
238 28 Herstellung von Metallerzeugnissen											
	1	Unternehmen	6.103	1,48	283,42	0,049	0,098	0,164	0,410	0,819	1,639
	2	Gruppen (VVC)	5.691	1,85	308,68	0,053	0,105	0,176	0,439	0,879	1,757
	3	Gruppen (BvD)	5.682	1,93	315,69	0,053	0,106	0,176	0,440	0,880	1,760
	1	Umsatz	74.156,7			3,937	5,648	7,561	13,095	19,474	27,683
	2					4,282	6,455	8,611	14,957	22,473	32,091
	3					4,270	6,726	8,878	15,248	23,097	32,863
	1	Beschäftigte	569.989			2,263	3,517	5,009	8,540	13,339	19,183
	2					2,534	4,524	5,688	10,078	15,673	22,875
	3					2,590	4,441	5,729	10,211	15,993	23,380
	1	Investitionen	2.721,7			1,901	4,756	6,348	10,807	18,213	25,459
	2					2,123	4,390	6,729	13,282	19,886	29,053
	3					3,128	5,043	7,526	13,722	20,454	30,666
	1	Betriebe	-			*	0,240	0,390	0,976	1,621	2,927
	2					-	-	-	-	-	-
	3					-	-	-	-	-	-

noch Tabelle B.1

Ifd. Nr.	A Nr.	Merkmal	Betrag Anzahl bzw. Mio. Euro	Herfindahl-Index		Konzentrationsraten					
				absolut	relativ	Anteil der jeweils					
				HHI	VK	3	6	10	25	50	100
				x 1.000	x 100	umsatzgrößten Unternehmen bzw. -gruppen an der Merkmalssumme					
a	b	c	d	e	f	g	h	i	j	k	l
239 281 Stahl- und Leichtmetallbau											
	1	Unternehmen	1.683	4,07	241,86	0,178	0,357	0,594	1,485	2,971	5,942
	2	Gruppen (VVC)	1.636	4,57	254,49	0,183	0,367	0,611	1,528	3,056	6,112
	3	Gruppen (BvD)	1.639	4,68	258,27	0,183	0,366	0,610	1,525	3,051	6,101
	1	Umsatz	14.662,5			6,467	10,949	15,326	24,502	33,411	44,510
	2					6,523	11,495	16,793	26,590	35,325	46,358
	3					6,523	11,652	17,176	27,060	35,573	46,387
	1	Beschäftigte	112.114			3,640	6,806	9,135	14,456	20,481	29,179
	2					3,727	7,309	10,321	15,880	22,353	31,404
	3					3,727	6,973	10,333	16,050	22,427	31,093
	1	Investitionen	314,6			3,442	6,165	7,579	15,867	25,970	38,203
	2					3,725	5,899	9,720	18,677	27,704	40,593
	3					3,725	6,582	9,073	18,689	28,215	40,050
	1	Betriebe	-			*	*	1,012	2,531	4,612	7,818
	2					-	-	-	-	-	-
	3					-	-	-	-	-	-
240 2811 Herstellung von Metallkonstruktionen											
	1	Unternehmen	1.300	5,44	246,41	0,231	0,462	0,769	1,923	3,846	7,692
	2	Gruppen (VVC)	1.267	6,01	257,19	0,237	0,474	0,789	1,973	3,946	7,893
	3	Gruppen (BvD)	1.268	6,16	260,98	0,237	0,473	0,789	1,972	3,943	7,886
	1	Umsatz	11.625,0			8,157	13,484	18,263	27,940	37,573	49,049
	2					8,227	14,499	20,022	29,700	39,160	50,625
	3					8,227	14,499	20,706	30,170	39,382	50,639
	1	Beschäftigte	88.197			4,627	8,695	10,963	16,863	23,647	32,614
	2					4,737	9,291	11,913	17,740	25,063	34,249
	3					4,737	9,291	12,155	18,165	25,169	34,209
	1	Investitionen	252,3			4,291	*	9,447	16,108	25,700	39,173
	2					4,644	7,354	10,114	17,246	26,786	40,788
	3					4,644	7,354	10,294	17,798	27,399	40,102
	1	Betriebe	-			*	0,945	1,382	3,273	5,600	9,673
	2					-	-	-	-	-	-
	3					-	-	-	-	-	-
241 2812 Herstellung von Ausbauelementen aus Metall											
	1	Unternehmen	383	15,20	219,58	0,783	1,567	2,611	6,527	13,055	26,110
	2	Gruppen (VVC)	376	18,49	243,97	0,798	1,596	2,660	6,649	13,298	26,596
	3	Gruppen (BvD)	377	16,47	228,24	0,796	1,592	2,653	6,631	13,263	26,525
	1	Umsatz	3.037,5			16,302	23,713	30,273	45,178	57,392	71,333
	2					19,530	26,899	33,322	47,640	59,223	72,706
	3					17,613	25,025	31,779	46,983	58,873	72,495
	1	Beschäftigte	23.917			9,353	13,906	19,053	31,986	44,215	58,749
	2					11,891	16,591	21,612	35,075	46,498	60,543
	3					10,277	14,830	20,090	34,252	46,227	60,292
	1	Investitionen	62,2			11,974	30,433	38,948	52,226	61,213	70,981
	2					13,270	36,567	40,318	54,827	62,501	72,685
	3					12,875	31,334	39,504	54,661	62,481	72,430
	1	Betriebe	-			1,737	*	*	8,189	15,385	29,032
	2					-	-	-	-	-	-
	3					-	-	-	-	-	-

noch Tabelle B.1

lfd. Nr.	A Nr.	Merkmal	Betrag Anzahl bzw. Mio. Euro	Herfindahl-Index		Konzentrationsraten					
				absolut	relativ	Anteil der jeweils					
				HHI	VK	3	6	10	25	50	100
				x 1.000	x 100	umsatzgrößten Unternehmen bzw. -gruppen an der Merkmalssumme					
a	b	c	d	e	f	g	h	i	j	k	l
242 282 Herstellung von Metallbehältern mit einem Fassungsvermögen von mehr als 300 l; Herstellung von Heizkörpern und -kesseln für Zentralheizungen											
1	2	Unternehmen	184	101,12	419,60	1,630	3,261	5,435	13,587	27,174	54,348
2	3	Gruppen (VVC)	172	118,28	439,82	1,744	3,488	5,814	14,535	29,070	58,140
3	3	Gruppen (BvD)	173	107,52	419,53	1,734	3,468	5,780	14,451	28,902	57,803
1	3	Umsatz	4.337,7			48,658	57,997	63,822	76,330	85,654	94,263
2	3					53,503	63,151	68,755	78,789	87,633	95,337
3	3					50,865	60,591	67,597	78,858	87,500	95,230
1	3	Beschäftigte	25.684			36,108	43,790	49,918	64,460	75,043	88,113
2	3					41,754	49,782	55,124	66,843	77,955	89,967
3	3					37,767	47,734	53,726	67,038	77,593	89,834
1	3	Investitionen	79,6			37,574	50,410	54,572	66,582	80,009	90,199
2	3					44,225	57,473	60,485	69,893	82,816	91,473
3	3					39,887	51,410	62,303	71,526	85,187	94,233
1	3	Betriebe	-			3,922	*	8,824	17,157	30,392	57,843
2	3					-	-	-	-	-	-
3	3					-	-	-	-	-	-
243 2821 Herstellung von Metallbehältern mit einem Fassungsvermögen von mehr als 300 l											
1	2	Unternehmen	150	27,39	176,31	2,000	4,000	6,667	16,667	33,333	66,667
2	3	Gruppen (VVC)	144	29,92	181,89	2,083	4,167	6,944	17,361	34,722	69,444
3	3	Gruppen (BvD)	144	30,29	183,35	2,083	4,167	6,944	17,361	34,722	69,444
1	3	Umsatz	1.462,0			20,904	29,623	37,623	57,265	74,447	92,188
2	3					21,822	30,540	38,691	59,402	76,414	93,276
3	3					21,822	31,072	39,974	59,856	76,414	93,276
1	3	Beschäftigte	11.853			14,857	24,120	30,372	47,903	63,840	86,603
2	3					15,608	24,871	30,414	49,911	66,371	88,400
3	3					15,608	24,500	32,338	50,409	66,371	88,400
1	3	Investitionen	30,2			19,312	24,770	31,987	50,302	74,256	92,511
2	3					20,396	25,857	33,544	54,904	78,196	92,982
3	3					20,396	26,274	35,725	52,952	78,196	92,982
1	3	Betriebe	-			*	*	7,407	17,901	35,185	67,901
2	3					-	-	-	-	-	-
3	3					-	-	-	-	-	-
244 2822 Herstellung von Heizkörpern und -kesseln für Zentralheizungen											
1	2	Unternehmen	34	222,99	256,55	8,824	17,647	29,412	73,529	/	/
2	3	Gruppen (VVC)	30	261,35	261,54	10,000	20,000	33,333	83,333	/	/
3	3	Gruppen (BvD)	30	236,78	247,05	10,000	20,000	33,333	83,333	/	/
1	3	Umsatz	2.875,7			73,395	83,536	91,186	98,921	/	/
2	3					80,703	90,754	94,858	99,510	/	/
3	3					76,724	88,650	94,310	99,503	/	/
1	3	Beschäftigte	13.831			67,052	78,331	88,453	97,426	/	/
2	3					77,536	85,988	91,223	98,612	/	/
3	3					70,132	84,354	91,165	98,764	/	/
1	3	Investitionen	49,4			60,542	75,141	84,659	93,942	/	/
2	3					71,258	83,288	90,203	94,485	/	/
3	3					64,268	82,303	91,687	98,898	/	/
1	3	Betriebe	-			19,048	*	*	*	/	/
2	3					-	-	-	-	/	/
3	3					-	-	-	-	/	/

noch Tabelle B.1

lfd. Nr.	A	Merkmal	Betrag	Herfindahl-Index		Konzentrationsraten					
				absolut	relativ	Anteil der jeweils					
				HHI	VK	3	6	10	25	50	100
				umsatzgrößten Unternehmen bzw. -gruppen an der Merkmalssumme							
Nr.	Anzahl bzw. Mio. Euro	x 1.000	x 100	Prozent							
a	b	c	d	e	f	g	h	i	j	k	l
245 283 Herstellung von Dampfkesseln (ohne Zentralheizungskessel)											
	1	Unternehmen	198	26,01	203,71	1,515	3,030	5,051	12,626	25,253	50,505
	2	Gruppen (VVC)	176	34,47	225,09	1,705	3,409	5,682	14,205	28,409	56,818
	3	Gruppen (BvD)	175	39,79	244,20	1,714	3,429	5,714	14,286	28,571	57,143
	1	Umsatz	3.477,2			19,620	31,420	41,846	63,901	78,651	91,130
	2					23,280	36,308	48,422	70,226	84,038	94,110
	3					27,295	41,754	52,569	72,094	84,557	94,230
	1	Beschäftigte	23.017			8,780	20,146	25,390	47,595	65,269	82,417
	2					14,085	27,397	35,774	55,550	72,937	87,509
	3					16,310	30,738	37,255	56,828	73,224	87,627
	1	Investitionen	39,2			11,663	18,086	21,478	45,370	70,282	87,844
	2					16,081	22,257	26,898	63,449	74,248	92,749
	3					16,625	23,994	28,697	63,677	74,826	92,802
	1	Betriebe	-			3,187	*	9,562	19,124	33,466	58,964
	2					-	-	-	-	-	-
	3					-	-	-	-	-	-
246 284 Herstellung von Schmiede-, Press-, Zieh- und Stanzeilen, gewalzten Ringen und pulvermetallurgischen Erzeugnissen											
	1	Unternehmen	670	7,52	200,96	0,448	0,896	1,493	3,731	7,463	14,925
	2	Gruppen (VVC)	646	8,09	205,58	0,464	0,929	1,548	3,870	7,740	15,480
	3	Gruppen (BvD)	646	9,95	232,97	0,464	0,929	1,548	3,870	7,740	15,480
	1	Umsatz	11.294,5			9,112	14,831	19,641	33,164	46,615	62,451
	2					9,512	15,586	20,397	34,647	49,242	64,963
	3					12,055	18,282	23,035	36,903	50,315	65,365
	1	Beschäftigte	82.795			5,226	10,689	14,899	25,985	38,908	53,933
	2					7,812	11,624	15,834	28,257	41,721	56,782
	3					9,213	14,193	18,598	29,784	42,430	57,186
	1	Investitionen	568,6			9,361	14,440	23,175	36,914	50,502	67,690
	2					7,352	15,362	24,097	39,220	53,828	69,912
	3					12,820	18,669	27,292	42,433	54,436	70,008
	1	Betriebe	-			*	1,406	2,391	5,626	10,127	17,722
	2					-	-	-	-	-	-
	3					-	-	-	-	-	-
247 285 Oberflächenveredlung und Wärmebehandlung; Mechanik, anderweitig nicht genannt											
	1	Unternehmen	1.508	3,30	199,41	0,199	0,398	0,663	1,658	3,316	6,631
	2	Gruppen (VVC)	1.441	3,53	202,16	0,208	0,416	0,694	1,735	3,470	6,940
	3	Gruppen (BvD)	1.445	3,59	204,64	0,208	0,415	0,692	1,730	3,460	6,920
	1	Umsatz	9.106,7			5,902	8,376	11,381	18,954	27,747	38,341
	2					5,999	8,570	11,755	20,117	29,666	41,197
	3					6,138	8,900	12,128	20,607	29,956	41,321
	1	Beschäftigte	91.761			1,131	3,086	4,584	10,442	17,048	25,214
	2					1,533	3,243	4,811	11,810	18,423	28,373
	3					1,873	3,745	5,555	12,004	18,744	28,478
	1	Investitionen	535,1			1,501	3,711	9,856	15,980	24,314	35,696
	2					2,442	4,341	8,711	17,992	25,295	39,721
	3					1,345	4,056	8,174	17,873	27,151	39,730
	1	Betriebe	-			0,307	*	0,859	3,620	5,706	8,957
	2					-	-	-	-	-	-
	3					-	-	-	-	-	-

noch Tabelle B.1

Ifd. Nr.	A	Merkmal	Betrag	Herfindahl-Index		Konzentrationsraten					
				absolut	relativ	Anteil der jeweils					
				HHI	VK	3	6	10	25	50	100
				Anzahl bzw. Mio. Euro	umsatzgrößten Unternehmen bzw. -gruppen an der Merkmalssumme						
Nr.			x 1.000	x 100	Prozent						
a	b	c	d	e	f	g	h	i	j	k	l
248 2851 Oberflächenveredlung und Wärmebehandlung											
	1	Unternehmen	652	9,76	231,59	0,460	0,920	1,534	3,834	7,669	15,337
	2	Gruppen (VVC)	595	10,53	229,46	0,504	1,008	1,681	4,202	8,403	16,807
	3	Gruppen (BvD)	597	10,82	233,66	0,503	1,005	1,675	4,188	8,375	16,750
	1	Umsatz	4.234,5			12,484	16,261	20,293	30,365	39,844	52,772
	2					12,484	16,789	21,445	33,992	45,152	58,571
	3					13,200	17,961	22,609	34,543	45,451	58,532
	1	Beschäftigte	42.394			2,979	6,282	9,754	17,120	25,213	38,454
	2					2,979	6,218	10,218	20,732	30,858	44,766
	3					4,055	7,461	11,407	21,428	31,118	44,745
	1	Investitionen	185,3			5,232	8,854	11,343	23,328	30,998	49,404
	2					5,232	11,127	15,683	25,384	42,427	57,839
	3					3,884	11,791	15,847	26,881	43,171	57,390
	1	Betriebe	-			0,801	3,872	5,607	8,678	12,550	21,495
	2					-	-	-	-	-	-
	3					-	-	-	-	-	-
249 2852 Mechanik, anderweitig nicht genannt											
	1	Unternehmen	856	4,14	159,49	0,350	0,701	1,168	2,921	5,841	11,682
	2	Gruppen (VVC)	848	4,33	163,46	0,354	0,708	1,179	2,948	5,896	11,792
	3	Gruppen (BvD)	850	4,32	163,46	0,353	0,706	1,176	2,941	5,882	11,765
	1	Umsatz	4.872,2			4,805	9,157	13,555	24,785	36,655	49,700
	2					5,163	9,678	14,297	25,452	37,199	50,218
	3					5,163	9,678	14,297	25,452	37,121	50,140
	1	Beschäftigte	49.367			3,178	5,745	8,151	16,367	25,256	36,488
	2					3,478	5,647	8,805	16,641	25,669	36,893
	3					3,478	5,647	8,805	16,641	25,556	36,780
	1	Investitionen	349,8			2,905	12,287	16,394	23,370	37,284	50,781
	2					4,146	9,040	17,211	23,604	37,779	50,483
	3					4,146	9,040	17,211	23,604	37,779	50,483
	1	Betriebe	-			*	*	*	*	6,129	12,372
	2					-	-	-	-	-	-
	3					-	-	-	-	-	-
250 286 Herstellung von Schneidwaren, Werkzeugen, Schlössern und Beschlägen aus unedlen Metallen											
	1	Unternehmen	811	7,97	233,74	0,370	0,740	1,233	3,083	6,165	12,330
	2	Gruppen (VVC)	750	9,42	246,27	0,400	0,800	1,333	3,333	6,667	13,333
	3	Gruppen (BvD)	747	9,68	249,62	0,402	0,803	1,339	3,347	6,693	13,387
	1	Umsatz	14.174,1			8,235	14,621	21,082	37,253	50,408	65,810
	2					8,235	14,990	22,583	42,369	56,297	70,811
	3					8,235	15,231	23,259	43,157	56,634	71,088
	1	Beschäftigte	112.557			6,664	10,640	15,358	28,761	41,571	56,885
	2					6,664	11,300	17,115	32,504	47,907	62,406
	3					6,664	11,998	17,071	33,481	47,985	62,566
	1	Investitionen	617,9			12,015	16,116	25,228	39,250	52,967	66,453
	2					12,015	17,425	25,678	44,292	58,966	73,514
	3					12,015	18,727	25,055	45,535	59,060	74,119
	1	Betriebe	-			0,660	*	2,090	4,290	8,141	16,172
	2					-	-	-	-	-	-
	3					-	-	-	-	-	-

noch Tabelle B.1

Ifd. Nr.	A	Merkmal	Betrag	Herfindahl-Index		Konzentrationsraten					
				absolut	relativ	Anteil der jeweils					
				HHI	VK	3	6	10	25	50	100
				umsatzgrößten Unternehmen bzw. -gruppen an der Merkmalssumme							
Nr.	Anzahl bzw. Mio. Euro	x 1.000	x 100	Prozent							
a	b	c	d	e	f	g	h	i	j	k	l
251 2861 Herstellung von Schneidwaren und Bestecken aus unedlen Metallen											
	1	Unternehmen	43	137,58	221,72	6,977	13,953	23,256	58,140	/	/
	2	Gruppen (VVC)	43	137,58	221,72	6,977	13,953	23,256	58,140	/	/
	3	Gruppen (BvD)	42	142,83	223,58	7,143	14,286	23,810	59,524	/	/
	1	Umsatz	753,0			57,743	69,142	78,222	93,330	/	/
	2					57,743	69,142	78,222	93,330	/	/
	3					60,484	71,621	79,686	93,899	/	/
	1	Beschäftigte	5.529			48,526	58,745	67,046	87,484	/	/
	2					48,526	58,745	67,046	87,484	/	/
	3					50,588	60,644	69,036	88,262	/	/
	1	Investitionen	50,6			74,400	83,276	89,717	97,369	/	/
	2					74,400	83,276	89,717	97,369	/	/
	3					76,225	*	91,173	97,417	/	/
	1	Betriebe	-			*	*	*	*	/	/
	2					-	-	-	-	/	/
	3		-			-	-	-	-	/	/
252 2862 Herstellung von Werkzeugen											
	1	Unternehmen	552	9,50	206,01	0,543	1,087	1,812	4,529	9,058	18,116
	2	Gruppen (VVC)	519	11,62	224,29	0,578	1,156	1,927	4,817	9,634	19,268
	3	Gruppen (BvD)	517	12,79	236,91	0,580	1,161	1,934	4,836	9,671	19,342
	1	Umsatz	6.400,8			10,670	17,027	22,421	37,858	53,463	67,803
	2					12,006	19,965	26,327	42,701	57,950	70,965
	3					14,150	21,710	27,168	43,016	57,900	71,015
	1	Beschäftigte	57.779			9,180	14,495	19,054	32,263	46,385	60,311
	2					9,107	16,454	23,296	38,182	51,174	64,241
	3					10,478	18,356	23,993	37,856	50,818	64,131
	1	Investitionen	269,1			5,330	12,703	17,259	34,781	50,303	64,940
	2					10,255	15,996	22,335	39,975	56,932	68,562
	3					11,757	18,849	23,989	39,879	57,351	69,244
	1	Betriebe	-			*	2,087	3,050	7,865	13,002	22,632
	2					-	-	-	-	-	-
	3		-			-	-	-	-	-	-
253 2863 Herstellung von Schlössern und Beschlägen aus unedlen Metallen											
	1	Unternehmen	216	23,02	199,31	1,389	2,778	4,630	11,574	23,148	46,296
	2	Gruppen (VVC)	192	27,12	205,11	1,563	3,125	5,208	13,021	26,042	52,083
	3	Gruppen (BvD)	194	27,11	206,38	1,546	3,093	5,155	12,887	25,773	51,546
	1	Umsatz	7.020,3			16,626	28,714	40,441	63,539	79,060	91,961
	2					16,626	29,897	44,316	71,066	84,598	94,504
	3					16,626	29,897	44,316	71,066	84,598	94,407
	1	Beschäftigte	49.249			15,231	24,421	33,922	54,523	71,447	87,772
	2					15,231	24,959	38,791	61,727	78,097	91,003
	3					15,231	24,959	38,791	61,727	78,097	90,865
	1	Investitionen	298,2			24,896	36,106	49,431	64,423	80,556	93,650
	2					24,896	37,627	54,556	74,783	87,955	96,411
	3					24,896	37,627	54,556	74,783	87,955	96,213
	1	Betriebe	-			*	*	6,198	14,463	27,686	50,826
	2					-	-	-	-	-	-
	3		-			-	-	-	-	-	-

noch Tabelle B.1

Ifd. Nr.	A	Merkmal	Betrag	Herfindahl-Index		Konzentrationsraten					
				absolut	relativ	Anteil der jeweils					
				HHI	VK	3	6	10	25	50	100
				Anzahl bzw. Mio. Euro	umsatzgrößten Unternehmen bzw. -gruppen an der Merkmalssumme						
Nr.		x 1.000	x 100	Prozent							
a	b	c	d	e	f	g	h	i	j	k	l
254 287 Herstellung von sonstigen Metallwaren											
	1	Unternehmen	1.049	7,60	264,05	0,286	0,572	0,953	2,383	4,766	9,533
	2	Gruppen (VVC)	973	8,79	274,82	0,308	0,617	1,028	2,569	5,139	10,277
	3	Gruppen (BvD)	970	8,76	273,81	0,309	0,619	1,031	2,577	5,155	10,309
	1	Umsatz	17.104,0			9,878	14,083	18,406	28,829	39,755	52,614
	2					11,127	15,901	20,559	33,689	44,999	58,049
	3					10,827	15,601	20,349	33,845	45,245	58,376
	1	Beschäftigte	122.061			8,373	11,492	15,026	22,722	31,444	43,446
	2					8,249	12,786	17,452	26,795	35,806	49,434
	3					8,112	12,649	16,771	26,801	36,159	49,290
	1	Investitionen	566,8			7,107	15,556	20,844	30,740	38,963	50,888
	2					7,706	16,941	23,282	34,489	44,395	56,801
	3					7,618	16,853	22,010	35,967	44,523	56,787
	1	Betriebe	-			1,018	1,781	2,545	4,750	8,227	13,995
	2					-	-	-	-	-	-
	3					-	-	-	-	-	-
255 2871 Herstellung von Metallbehältern mit einem Fassungsvermögen von 300 l oder weniger											
	1	Unternehmen	32	66,93	106,85	9,375	18,750	31,250	78,125	/	/
	2	Gruppen (VVC)	32	66,93	106,85	9,375	18,750	31,250	78,125	/	/
	3	Gruppen (BvD)	32	66,93	106,85	9,375	18,750	31,250	78,125	/	/
	1	Umsatz	584,0			29,474	52,404	75,705	98,006	/	/
	2					29,474	52,404	75,705	98,006	/	/
	3					29,474	52,404	75,705	98,006	/	/
	1	Beschäftigte	3.630			25,730	44,545	68,540	94,077	/	/
	2					25,730	44,545	68,540	94,077	/	/
	3					25,730	44,545	68,540	94,077	/	/
	1	Investitionen	18,2			28,643	38,482	72,045	91,663	/	/
	2					28,643	38,482	72,045	91,663	/	/
	3					28,643	38,482	72,045	91,663	/	/
	1	Betriebe	-			16,279	30,233	*	*	/	/
	2					-	-	-	-	/	/
	3					-	-	-	-	/	/
256 2872 Herstellung von Verpackungen und Verschlüssen aus Eisen, Stahl und NE-Metall											
	1	Unternehmen	59	48,78	137,04	5,085	10,169	16,949	42,373	84,746	/
	2	Gruppen (VVC)	50	67,84	154,66	6,000	12,000	20,000	50,000	/	/
	3	Gruppen (BvD)	51	63,41	149,46	5,882	11,765	19,608	49,020	98,039	/
	1	Umsatz	2.275,9			28,515	45,253	60,635	83,943	98,675	/
	2					35,596	54,513	69,261	90,369	100,000	/
	3					34,834	53,750	68,499	90,045	*	/
	1	Beschäftigte	12.287			20,404	35,200	44,152	77,635	97,363	/
	2					24,514	42,403	54,000	86,579	100,000	/
	3					24,204	42,093	53,691	86,140	*	/
	1	Investitionen	59,0			29,318	41,850	45,688	71,260	98,574	/
	2					15,454	45,537	51,481	79,796	100,000	/
	3					15,410	45,493	51,437	79,796	*	/
	1	Betriebe	-			9,333	*	26,667	52,000	*	/
	2					-	-	-	-	-	/
	3					-	-	-	-	-	/

noch Tabelle B.1

Ifd. Nr.	A	Merkmal	Betrag	Herfindahl-Index		Konzentrationsraten					
				absolut	relativ	Anteil der jeweils					
				HHI	VK	3	6	10	25	50	100
				umsatzgrößten Unternehmen bzw. -gruppen an der Merkmalssumme							
Nr.		Anzahl bzw. Mio. Euro	x 1.000	x 100	Prozent						
a	b	c	d	e	f	g	h	i	j	k	l
257 2873 Herstellung von Drahtwaren											
	1	Unternehmen	123	18,88	114,99	2,439	4,878	8,130	20,325	40,650	81,301
	2	Gruppen (VVC)	111	28,44	146,86	2,703	5,405	9,009	22,523	45,045	90,090
	3	Gruppen (BvD)	108	30,20	150,39	2,778	5,556	9,259	23,148	46,296	92,593
	1	Umsatz	1.772,5			14,639	22,502	31,732	56,769	80,715	97,183
	2					21,508	30,344	39,305	63,007	84,600	99,023
	3					21,915	31,788	41,157	66,158	85,984	99,368
	1	Beschäftigte	11.056			7,344	14,481	23,797	46,328	71,120	93,804
	2					9,787	20,297	31,187	54,242	75,461	97,314
	3					11,586	23,164	30,970	56,386	77,153	97,974
	1	Investitionen	39,8			5,726	6,835	23,360	47,022	74,986	95,475
	2					6,908	11,993	27,677	54,079	83,791	97,247
	3					6,893	*	27,005	55,097	84,659	97,446
	1	Betriebe	-			*	*	*	*	41,135	*
	2					-	-	-	-	-	-
	3					-	-	-	-	-	-
258 2874 Herstellung von Schrauben, Nieten, Ketten und Federn											
	1	Unternehmen	317	12,83	175,13	0,946	1,893	3,155	7,886	15,773	31,546
	2	Gruppen (VVC)	290	18,13	206,34	1,034	2,069	3,448	8,621	17,241	34,483
	3	Gruppen (BvD)	292	18,11	207,08	1,027	2,055	3,425	8,562	17,123	34,247
	1	Umsatz	4.706,1			12,872	20,072	27,231	43,692	60,391	78,394
	2					15,921	26,681	35,221	52,040	66,890	82,446
	3					15,921	26,681	35,221	52,040	66,740	82,168
	1	Beschäftigte	37.610			11,452	18,227	24,680	37,325	53,151	72,188
	2					14,307	24,491	32,643	45,972	60,016	77,288
	3					14,307	24,491	32,643	45,972	59,277	77,022
	1	Investitionen	238,2			23,411	27,860	34,146	46,314	63,737	79,387
	2					25,503	37,210	41,456	57,044	69,890	83,292
	3					25,503	37,210	41,456	57,044	69,878	82,797
	1	Betriebe	-			3,550	*	6,213	11,243	*	34,615
	2					-	-	-	-	-	-
	3					-	-	-	-	-	-
259 2875 Herstellung von sonstigen Metallwaren, anderweitig nicht genannt											
	1	Unternehmen	518	26,63	357,69	0,579	1,158	1,931	4,826	9,653	19,305
	2	Gruppen (VVC)	497	28,19	360,70	0,604	1,207	2,012	5,030	10,060	20,121
	3	Gruppen (BvD)	494	28,19	359,53	0,607	1,215	2,024	5,061	10,121	20,243
	1	Umsatz	7.765,6			21,290	27,957	34,340	47,678	59,105	72,108
	2					22,443	29,474	36,200	49,548	61,672	74,291
	3					22,443	29,474	36,200	49,548	61,695	74,325
	1	Beschäftigte	57.478			17,483	22,522	26,099	38,465	48,742	62,116
	2					18,504	23,995	27,854	40,189	51,501	64,466
	3					18,504	23,995	27,854	40,189	51,547	64,727
	1	Investitionen	211,7			21,538	31,560	37,751	48,875	60,078	72,827
	2					22,513	32,844	39,463	50,244	64,689	74,310
	3					22,513	32,844	39,463	50,244	64,696	74,637
	1	Betriebe	-			1,718	*	3,608	8,419	14,261	24,742
	2					-	-	-	-	-	-
	3					-	-	-	-	-	-

noch Tabelle B.1

lfd. Nr.	A	Merkmal	Betrag	Herfindahl-Index		Konzentrationsraten					
				absolut	relativ	Anteil der jeweils					
				HHI	VK	3	6	10	25	50	100
				Anzahl bzw. Mio. Euro	umsatzgrößten Unternehmen bzw. -gruppen an der Merkmalssumme						
Nr.			x 1.000	x 100	Prozent						
a	b	c	d	e	f	g	h	i	j	k	l
260 29 Maschinenbau											
	1	Unternehmen	5.946	2,75	391,81	0,050	0,101	0,168	0,420	0,841	1,682
	2	Gruppen (VVC)	5.335	4,17	460,94	0,056	0,112	0,187	0,469	0,937	1,874
	3	Gruppen (BvD)	5.277	4,28	464,60	0,057	0,114	0,190	0,474	0,948	1,895
	1	Umsatz	157.290,5			5,218	8,123	11,082	20,088	28,834	38,174
	2					6,690	11,072	14,930	25,488	35,929	46,126
	3					6,919	10,941	14,628	25,451	36,827	47,482
	1	Beschäftigte	968.921			3,997	6,578	8,863	15,482	22,129	29,442
	2					5,058	9,581	13,003	20,568	28,724	36,752
	3					5,239	9,573	12,526	20,451	29,154	37,883
	1	Investitionen	4.127,6			7,975	11,452	15,832	23,576	33,125	40,856
	2					6,278	13,170	17,594	28,660	38,236	47,630
	3					6,825	13,847	17,546	28,513	38,566	47,970
	1	Betriebe	-			0,780	0,936	1,191	2,184	4,199	6,255
	2					-	-	-	-	-	-
	3					-	-	-	-	-	-
261 291 Herstellung von Maschinen für die Erzeugung und Nutzung von mechanischer Energie (ohne Motoren für Luft- und Straßenfahrzeuge)											
	1	Unternehmen	917	13,68	339,77	0,327	0,654	1,091	2,726	5,453	10,905
	2	Gruppen (VVC)	834	16,58	358,16	0,360	0,719	1,199	2,998	5,995	11,990
	3	Gruppen (BvD)	825	17,09	361,93	0,364	0,727	1,212	3,030	6,061	12,121
	1	Umsatz	36.291,4			12,399	21,395	30,228	47,700	58,837	70,544
	2					14,489	24,023	34,291	52,942	63,884	74,714
	3					15,001	24,535	34,804	53,297	64,528	75,715
	1	Beschäftigte	224.800			11,403	18,916	25,550	40,577	50,859	62,000
	2					13,576	21,211	29,291	45,217	55,866	66,362
	3					13,968	21,603	29,682	45,438	56,343	67,252
	1	Investitionen	1.231,2			18,357	27,834	33,233	48,648	59,384	71,888
	2					20,962	31,449	37,496	52,987	64,648	75,237
	3					21,351	31,837	37,884	53,241	65,735	75,722
	1	Betriebe	-			2,128	3,546	4,699	9,663	13,741	21,277
	2					-	-	-	-	-	-
	3					-	-	-	-	-	-
262 2911 Herstellung von Verbrennungsmotoren und Turbinen (ohne Motoren für Luft- und Straßenfahrzeuge)											
	1	Unternehmen	41	144,51	221,92	7,317	14,634	24,390	60,976	/	/
	2	Gruppen (VVC)	38	159,78	225,20	7,895	15,789	26,316	65,789	/	/
	3	Gruppen (BvD)	38	159,78	225,20	7,895	15,789	26,316	65,789	/	/
	1	Umsatz	4.693,7			60,507	81,397	90,216	98,710	/	/
	2					65,208	85,162	92,576	99,028	/	/
	3					65,208	85,162	92,576	99,028	/	/
	1	Beschäftigte	22.074			50,643	71,750	82,368	96,974	/	/
	2					54,267	77,014	84,443	97,681	/	/
	3					54,267	77,014	84,443	97,681	/	/
	1	Investitionen	85,3			64,632	82,788	90,653	96,442	/	/
	2					66,571	87,684	91,372	98,595	/	/
	3					66,571	87,684	91,372	98,595	/	/
	1	Betriebe	-			18,462	29,231	38,462	72,308	/	/
	2					-	-	-	-	/	/
	3					-	-	-	-	/	/

noch Tabelle B.1

Ifd. Nr.	A	Merkmal	Betrag	Herfindahl-Index		Konzentrationsraten					
				absolut	relativ	Anteil der jeweils					
				HHI	VK	3	6	10	25	50	100
				Anzahl bzw. Mio. Euro	umsatzgrößten Unternehmen bzw. -gruppen an der Merkmalssumme						
Nr.			x 1.000	x 100	Prozent						
a	b	c	d	e	f	g	h	i	j	k	l
263 2912 Herstellung von Pumpen und Kompressoren											
	1	Unternehmen	314	18,22	217,28	0,955	1,911	3,185	7,962	15,924	31,847
	2	Gruppen (VVC)	297	19,38	218,08	1,010	2,020	3,367	8,418	16,835	33,670
	3	Gruppen (BvD)	294	19,66	218,63	1,020	2,041	3,401	8,503	17,007	34,014
	1	Umsatz	9.494,7			16,893	25,504	34,541	51,994	68,851	84,842
	2					16,975	26,463	36,355	54,486	70,755	86,501
	3					17,089	26,578	36,554	55,015	71,346	86,950
	1	Beschäftigte	59.966			14,290	22,451	28,655	43,078	60,594	77,979
	2					14,505	21,806	31,306	45,634	63,151	80,129
	3					14,700	22,001	30,954	46,650	63,796	80,784
	1	Investitionen	306,2			25,676	30,380	40,251	60,116	74,418	85,587
	2					25,794	32,288	45,546	63,479	76,288	87,162
	3					25,858	32,352	44,463	64,287	76,967	87,670
	1	Betriebe	-			1,842	3,947	5,789	10,526	23,158	38,421
	2					-	-	-	-	-	-
	3					-	-	-	-	-	-
264 2913 Herstellung von Armaturen											
	1	Unternehmen	272	42,39	324,50	1,103	2,206	3,676	9,191	18,382	36,765
	2	Gruppen (VVC)	249	47,67	329,69	1,205	2,410	4,016	10,040	20,080	40,161
	3	Gruppen (BvD)	245	47,87	327,54	1,224	2,449	4,082	10,204	20,408	40,816
	1	Umsatz	10.062,6			29,724	45,745	53,522	67,047	77,807	88,913
	2					31,887	47,908	56,037	70,776	81,655	91,330
	3					31,887	47,908	56,037	72,215	82,609	91,759
	1	Beschäftigte	62.094			25,278	37,942	45,446	58,775	70,585	83,140
	2					27,629	40,294	47,489	62,914	75,302	86,195
	3					27,629	40,294	47,489	64,484	76,389	86,561
	1	Investitionen	297,7			36,322	46,793	56,051	69,392	79,555	90,044
	2					38,888	49,360	55,734	72,796	82,138	91,691
	3					38,888	49,360	55,734	72,480	84,415	91,930
	1	Betriebe	-			4,956	11,662	14,286	21,866	30,321	46,356
	2					-	-	-	-	-	-
	3					-	-	-	-	-	-
265 2914 Herstellung von Lagern, Getrieben, Zahnrädern und Antriebsselementen											
	1	Unternehmen	290	61,35	409,77	1,034	2,069	3,448	8,621	17,241	34,483
	2	Gruppen (VVC)	270	64,85	406,32	1,111	2,222	3,704	9,259	18,519	37,037
	3	Gruppen (BvD)	271	64,88	407,22	1,107	2,214	3,690	9,225	18,450	36,900
	1	Umsatz	12.040,5			37,354	50,826	57,497	71,229	80,770	90,153
	2					37,757	52,908	61,946	74,783	83,421	91,969
	3					37,757	52,908	61,946	75,000	83,566	91,969
	1	Beschäftigte	80.666			33,220	44,477	51,478	63,958	73,308	85,399
	2					33,526	45,757	54,317	66,391	76,405	87,371
	3					33,526	45,757	54,317	66,546	76,452	87,371
	1	Investitionen	541,9			42,336	51,286	57,501	70,057	77,149	88,456
	2					42,497	52,692	60,236	73,249	80,366	89,795
	3					42,497	52,692	60,236	73,263	80,445	89,795
	1	Betriebe	-			6,765	10,294	12,353	18,824	27,647	43,235
	2					-	-	-	-	-	-
	3					-	-	-	-	-	-

noch Tabelle B.1

lfd. Nr.	A Nr.	Merkmal	Betrag Anzahl bzw. Mio. Euro	Herfindahl-Index		Konzentrationsraten					
				absolut	relativ	Anteil der jeweils					
				HHI	VK	3	6	10	25	50	100
				x 1.000	x 100	umsatzgrößten Unternehmen bzw. -gruppen an der Merkmalssumme					
a	b	c	d	e	f	g	h	i	j	k	l
266 292 Herstellung von sonstigen nicht wirtschaftszweigspezifischen Maschinen											
	1	Unternehmen	1.727	8,65	373,34	0,174	0,347	0,579	1,448	2,895	5,790
	2	Gruppen (VVC)	1.592	12,22	429,58	0,188	0,377	0,628	1,570	3,141	6,281
	3	Gruppen (BvD)	1.577	12,29	428,73	0,190	0,380	0,634	1,585	3,171	6,341
	1	Umsatz	38.644,4			11,213	16,646	22,424	33,612	42,878	53,356
	2					13,667	19,709	26,214	38,285	48,128	58,784
	3					13,667	19,396	26,084	39,019	48,923	59,443
	1	Beschäftigte	244.961			8,452	11,757	16,165	25,828	34,485	43,971
	2					10,398	14,269	19,754	30,063	39,138	48,985
	3					10,398	13,610	19,691	30,717	39,689	49,686
	1	Investitionen	898,7			17,858	21,011	27,787	40,115	51,384	59,021
	2					20,729	22,498	30,481	42,730	54,464	63,009
	3					20,729	21,890	31,033	42,647	55,005	63,400
	1	Betriebe	-			2,132	4,943	5,986	10,748	13,243	18,095
	2					-	-	-	-	-	-
	3					-	-	-	-	-	-
267 2921 Herstellung von Öfen und Brennern											
	1	Unternehmen	98	47,82	192,00	3,061	6,122	10,204	25,510	51,020	/
	2	Gruppen (VVC)	90	52,08	192,02	3,333	6,667	11,111	27,778	55,556	/
	3	Gruppen (BvD)	91	49,50	187,20	3,297	6,593	10,989	27,473	54,945	/
	1	Umsatz	1.786,7			28,745	40,204	51,157	74,767	89,800	/
	2					30,679	44,377	55,537	79,668	92,247	/
	3					28,745	41,445	53,065	78,638	91,908	/
	1	Beschäftigte	11.807			22,698	34,369	43,305	66,037	83,179	/
	2					27,170	38,435	47,717	71,034	87,008	/
	3					22,698	35,445	45,354	70,009	86,677	/
	1	Investitionen	46,9			63,950	66,955	71,421	81,217	89,978	/
	2					60,986	*	71,946	82,729	92,160	/
	3					63,950	*	71,116	82,531	92,160	/
	1	Betriebe	-			*	*	25,954	40,458	61,832	/
	2					-	-	-	-	-	/
	3					-	-	-	-	-	/
268 2922 Herstellung von Hebezeugen und Fördermitteln											
	1	Unternehmen	610	17,67	312,71	0,492	0,984	1,639	4,098	8,197	16,393
	2	Gruppen (VVC)	567	24,23	356,91	0,529	1,058	1,764	4,409	8,818	17,637
	3	Gruppen (BvD)	563	25,17	362,91	0,533	1,066	1,776	4,440	8,881	17,762
	1	Umsatz	11.012,5			18,876	26,947	34,034	46,725	58,212	70,726
	2					21,818	33,142	40,676	52,054	62,461	74,118
	3					21,971	34,632	41,890	52,649	62,981	74,563
	1	Beschäftigte	74.986			13,808	23,026	27,869	38,750	49,801	61,861
	2					15,890	28,257	34,216	44,800	54,345	66,039
	3					16,103	29,798	35,296	45,107	54,809	66,607
	1	Investitionen	209,5			22,149	31,225	41,880	49,783	62,364	72,700
	2					28,334	38,520	45,043	55,826	64,329	74,194
	3					28,355	38,999	45,411	56,091	64,612	74,889
	1	Betriebe	-			8,544	12,034	14,922	20,578	24,308	32,611
	2					-	-	-	-	-	-
	3					-	-	-	-	-	-

noch Tabelle B.1

Ifd. Nr.	A	Merkmal	Betrag	Herfindahl-Index		Konzentrationsraten					
				absolut	relativ	Anteil der jeweils					
				HHI	VK	3	6	10	25	50	100
				umsatzgrößten Unternehmen bzw. -gruppen an der Merkmalssumme							
Nr.	Anzahl bzw. Mio. Euro	x 1.000	x 100	Prozent							
a	b	c	d	e	f	g	h	i	j	k	l
269 2923 Herstellung von kälte- und lufttechnischen Erzeugnissen, nicht für den Haushalt											
	1	Unternehmen	376	68,62	498,01	0,798	1,596	2,660	6,649	13,298	26,596
	2	Gruppen (VVC)	351	69,38	483,24	0,855	1,709	2,849	7,123	14,245	28,490
	3	Gruppen (BvD)	352	69,80	485,49	0,852	1,705	2,841	7,102	14,205	28,409
	1	Umsatz	9.797,8			36,280	42,904	48,740	60,255	71,182	83,120
	2					36,280	42,904	49,761	64,174	74,897	86,026
	3					36,280	44,249	51,108	64,125	74,541	85,619
	1	Beschäftigte	55.939			24,621	30,694	37,292	47,741	58,210	72,956
	2					24,621	30,694	37,729	51,227	62,291	76,769
	3					24,621	31,307	38,950	51,463	61,846	76,156
	1	Investitionen	254,5			41,758	48,016	58,397	66,436	74,153	81,863
	2					41,758	48,016	59,773	71,101	77,033	84,654
	3					41,758	50,599	61,059	69,529	76,268	83,210
	1	Betriebe	-			9,322	10,593	12,712	18,644	26,059	38,559
	2					-	-	-	-	-	-
	3					-	-	-	-	-	-
270 2924 Herstellung von sonstigen nicht wirtschaftszweigspezifischen Maschinen, anderweitig nicht genannt											
	1	Unternehmen	643	15,66	301,15	0,467	0,933	1,555	3,888	7,776	15,552
	2	Gruppen (VVC)	602	17,47	308,50	0,498	0,997	1,661	4,153	8,306	16,611
	3	Gruppen (BvD)	589	17,80	307,96	0,509	1,019	1,698	4,244	8,489	16,978
	1	Umsatz	16.047,4			15,908	24,394	31,662	45,363	57,316	71,351
	2					16,161	26,249	34,060	49,514	61,811	75,026
	3					16,161	26,249	34,636	50,469	63,166	76,159
	1	Beschäftigte	102.229			13,938	18,751	25,136	37,410	48,534	62,619
	2					10,966	19,995	26,862	41,291	52,379	66,788
	3					10,966	19,995	27,404	42,073	53,350	67,900
	1	Investitionen	387,8			24,323	29,720	39,575	50,328	59,836	72,592
	2					15,680	30,231	41,099	53,285	62,216	76,040
	3					15,680	30,231	42,072	54,555	63,462	76,956
	1	Betriebe	-			1,816	3,113	5,447	9,987	15,175	23,735
	2					-	-	-	-	-	-
	3					-	-	-	-	-	-
271 293 Herstellung von land- und forstwirtschaftlichen Maschinen											
	1	Unternehmen	164	89,35	369,51	1,829	3,659	6,098	15,244	30,488	60,976
	2	Gruppen (VVC)	161	93,28	374,41	1,863	3,727	6,211	15,528	31,056	62,112
	3	Gruppen (BvD)	159	93,53	372,44	1,887	3,774	6,289	15,723	31,447	62,893
	1	Umsatz	6.109,9			44,968	58,309	67,057	82,158	90,361	96,755
	2					47,068	60,409	69,212	83,138	90,888	97,006
	3					47,068	60,409	69,212	84,199	91,244	97,162
	1	Beschäftigte	26.101			28,738	37,317	45,473	65,825	78,828	91,678
	2					30,620	39,198	49,818	67,396	79,733	92,008
	3					30,620	39,198	49,818	69,285	80,415	92,295
	1	Investitionen	116,3			46,452	51,670	62,975	79,179	85,247	94,561
	2					49,831	55,049	66,444	80,317	85,644	94,831
	3					49,831	55,049	66,444	80,950	85,657	94,878
	1	Betriebe	-			*	*	*	16,201	31,844	62,570
	2					-	-	-	-	-	-
	3					-	-	-	-	-	-

noch Tabelle B.1

Ifd. Nr.	A	Merkmal	Betrag	Herfindahl-Index		Konzentrationsraten					
				absolut	relativ	Anteil der jeweils					
				HHI	VK	3	6	10	25	50	100
				Anzahl bzw. Mio. Euro	umsatzgrößten Unternehmen bzw. -gruppen an der Merkmalssumme						
Nr.			x 1.000	x 100	Prozent						
a	b	c	d	e	f	g	h	i	j	k	l
272 2931 Herstellung von land- und forstwirtschaftlichen Zugmaschinen											
	1	Unternehmen	16	398,29	231,79	18,750	37,500	62,500	/	/	/
	2	Gruppen (VVC)	16	398,29	231,79	18,750	37,500	62,500	/	/	/
	3	Gruppen (BvD)	16	398,29	231,79	18,750	37,500	62,500	/	/	/
	1	Umsatz	2.628,5			96,444	98,335	99,322	/	/	/
	2					96,444	98,335	99,322	/	/	/
	3					96,444	98,335	99,322	/	/	/
	1	Beschäftigte	6.471			91,779	95,194	97,481	/	/	/
	2					91,779	95,194	97,481	/	/	/
	3					91,779	95,194	97,481	/	/	/
	1	Investitionen	33,3			97,327	98,751	99,174	/	/	/
	2					97,327	98,751	99,174	/	/	/
	3					97,327	98,751	99,174	/	/	/
	1	Betriebe	-			*	*	*	/	/	/
	2					-	-	-	/	/	/
	3		-			-	-	-	/	/	/
273 2932 Herstellung von sonstigen land- und forstwirtschaftlichen Maschinen											
	1	Unternehmen	148	48,17	247,57	2,027	4,054	6,757	16,892	33,784	67,568
	2	Gruppen (VVC)	145	60,27	278,19	2,069	4,138	6,897	17,241	34,483	68,966
	3	Gruppen (BvD)	143	61,03	277,98	2,098	4,196	6,993	17,483	34,965	69,930
	1	Umsatz	3.481,4			29,517	41,376	54,113	74,256	86,152	96,165
	2					33,202	45,159	57,125	75,836	87,021	96,541
	3					33,202	45,159	58,098	77,432	87,613	96,779
	1	Beschäftigte	19.630			19,363	26,531	42,068	60,912	76,210	91,640
	2					21,864	32,308	44,157	63,444	77,152	92,313
	3					21,864	32,308	45,507	64,901	78,462	92,731
	1	Investitionen	83,0			*	41,720	57,555	73,127	80,195	94,236
	2					*	46,581	59,722	75,117	80,698	95,215
	3					*	46,581	61,092	75,376	80,864	95,259
	1	Betriebe	-			*	*	*	17,391	34,783	68,944
	2					-	-	-	-	-	-
	3		-			-	-	-	-	-	-
274 294 Herstellung von Werkzeugmaschinen											
	1	Unternehmen	827	7,38	225,90	0,363	0,726	1,209	3,023	6,046	12,092
	2	Gruppen (VVC)	767	10,41	264,28	0,391	0,782	1,304	3,259	6,519	13,038
	3	Gruppen (BvD)	769	10,78	270,00	0,390	0,780	1,300	3,251	6,502	13,004
	1	Umsatz	17.702,9			9,153	14,644	20,078	32,390	45,575	61,122
	2					11,212	18,328	25,870	40,855	53,731	67,280
	3					11,814	19,456	26,588	41,248	53,629	66,999
	1	Beschäftigte	121.522			6,104	9,240	14,018	23,473	36,054	51,131
	2					8,286	13,191	18,950	31,040	44,075	57,725
	3					6,700	13,454	18,922	31,000	43,970	57,363
	1	Investitionen	472,7			17,494	20,595	24,595	34,924	44,489	57,201
	2					17,984	21,098	26,387	37,790	49,335	61,116
	3					18,204	22,825	27,158	38,696	49,319	61,223
	1	Betriebe	-			*	1,430	2,090	4,510	8,801	15,732
	2					-	-	-	-	-	-
	3		-			-	-	-	-	-	-

noch Tabelle B.1

Ifd. Nr.	A	Merkmal	Betrag	Herfindahl-Index		Konzentrationsraten					
				absolut	relativ	Anteil der jeweils					
				HHI	VK	3	6	10	25	50	100
				Anzahl bzw. Mio. Euro	umsatzgrößten Unternehmen bzw. -gruppen an der Merkmalssumme						
Nr.		x 1.000	x 100	Prozent							
a	b	c	d	e	f	g	h	i	j	k	l
275 2941 Herstellung von handgeführten kraftbetriebenen Werkzeugen											
	1	Unternehmen	30	185,13	213,40	10,000	20,000	33,333	83,333	/	/
	2	Gruppen (VVC)	30	185,13	213,40	10,000	20,000	33,333	83,333	/	/
	3	Gruppen (BvD)	30	185,13	213,40	10,000	20,000	33,333	83,333	/	/
	1	Umsatz	1.778,5			59,084	75,905	86,810	99,342	/	/
	2					59,084	75,905	86,810	99,342	/	/
	3					59,084	75,905	86,810	99,342	/	/
	1	Beschäftigte	10.260			53,226	70,351	80,487	98,821	/	/
	2					53,226	70,351	80,487	98,821	/	/
	3					53,226	70,351	80,487	98,821	/	/
	1	Investitionen	98,8			*	82,800	95,334	99,957	/	/
	2					*	82,800	95,334	99,957	/	/
	3					*	82,800	95,334	99,957	/	/
	1	Betriebe	-			16,216	*	*	*	/	/
	2					-	-	-	-	/	/
	3		-			-	-	-	-	/	/
276 2942 Herstellung von Werkzeugmaschinen für die Metallbearbeitung											
	1	Unternehmen	447	12,39	213,03	0,671	1,342	2,237	5,593	11,186	22,371
	2	Gruppen (VVC)	412	15,94	235,95	0,728	1,456	2,427	6,068	12,136	24,272
	3	Gruppen (BvD)	412	17,32	247,71	0,728	1,456	2,427	6,068	12,136	24,272
	1	Umsatz	10.012,8			12,794	20,560	26,799	42,373	58,468	75,380
	2					13,547	23,537	33,563	51,228	65,602	80,146
	3					15,763	25,029	34,156	51,507	65,289	80,090
	1	Beschäftigte	68.643			8,720	14,651	20,130	32,883	48,856	66,439
	2					8,218	17,153	24,209	41,710	55,924	72,133
	3					8,878	17,298	24,434	41,835	55,516	71,916
	1	Investitionen	240,0			10,619	17,199	20,847	36,233	45,500	64,421
	2					7,121	16,808	22,527	40,595	48,859	68,288
	3					10,582	18,385	24,332	40,759	49,001	68,089
	1	Betriebe	-			*	2,439	3,862	7,927	14,837	26,423
	2					-	-	-	-	-	-
	3		-			-	-	-	-	-	-
277 2943 Herstellung von Werkzeugmaschinen, anderweitig nicht genannt											
	1	Unternehmen	350	13,84	196,06	0,857	1,714	2,857	7,143	14,286	28,571
	2	Gruppen (VVC)	332	21,61	248,49	0,904	1,807	3,012	7,530	15,060	30,120
	3	Gruppen (BvD)	333	20,95	244,47	0,901	1,802	3,003	7,508	15,015	30,030
	1	Umsatz	5.911,6			13,274	21,292	29,439	46,679	62,018	78,152
	2					19,297	28,804	36,950	52,619	66,790	81,352
	3					18,921	28,428	36,574	52,243	66,371	81,111
	1	Beschäftigte	42.619			6,058	13,494	20,338	36,594	50,876	68,667
	2					14,301	20,979	27,823	42,591	56,346	72,796
	3					13,987	20,664	27,509	42,277	55,947	72,447
	1	Investitionen	133,8			6,260	12,871	19,700	31,129	53,012	66,249
	2					7,510	16,242	23,070	36,885	57,056	67,913
	3					7,404	16,136	22,964	36,779	56,942	67,884
	1	Betriebe	-			*	2,105	3,684	8,684	16,579	32,105
	2					-	-	-	-	-	-
	3		-			-	-	-	-	-	-

noch Tabelle B.1

lfd. Nr.	A	Merkmal	Betrag	Herfindahl-Index		Konzentrationsraten					
				absolut	relativ	Anteil der jeweils					
				HHI	VK	3	6	10	25	50	100
				umsatzgrößten Unternehmen bzw. -gruppen an der Merkmalssumme							
Nr.	Anzahl bzw. Mio. Euro	x 1.000	x 100	Prozent							
a	b	c	d	e	f	g	h	i	j	k	l
278 295 Herstellung von Maschinen für sonstige bestimmte Wirtschaftszweige											
	1	Unternehmen	2.147	5,78	337,78	0,140	0,279	0,466	1,164	2,329	4,658
	2	Gruppen (VVC)	2.000	8,96	411,34	0,150	0,300	0,500	1,250	2,500	5,000
	3	Gruppen (BvD)	1.986	8,98	410,30	0,151	0,302	0,504	1,259	2,518	5,035
	1	Umsatz	43.588,1			8,719	14,166	18,116	28,105	38,536	50,107
	2					11,724	18,581	23,419	34,764	45,135	55,998
	3					11,754	18,161	23,305	35,317	46,106	56,880
	1	Beschäftigte	277.075			7,930	12,842	14,907	21,241	28,333	37,943
	2					11,583	16,673	19,591	26,708	34,348	43,480
	3					11,638	16,307	19,986	26,900	35,278	44,455
	1	Investitionen	951,6			8,756	12,040	13,737	24,968	34,707	43,362
	2					11,073	14,565	18,935	31,213	39,298	47,120
	3					11,119	14,132	18,576	28,241	39,811	47,963
	1	Betriebe	-			0,659	*	1,319	2,307	4,285	10,960
	2					-	-	-	-	-	-
	3					-	-	-	-	-	-
279 2951 Herstellung von Maschinen für die Metallerzeugung, von Walzwerkseinrichtungen und Gießmaschinen											
	1	Unternehmen	72	205,47	371,40	4,167	8,333	13,889	34,722	69,444	/
	2	Gruppen (VVC)	67	339,75	466,51	4,478	8,955	14,925	37,313	74,627	/
	3	Gruppen (BvD)	66	340,08	463,09	4,545	9,091	15,152	37,879	75,758	/
	1	Umsatz	1.640,5			63,380	70,396	75,787	90,414	97,449	/
	2					67,861	72,979	78,206	91,911	98,172	/
	3					67,861	74,129	79,445	92,394	98,322	/
	1	Beschäftigte	10.470			43,639	52,120	59,217	80,898	93,286	/
	2					48,959	55,587	64,078	83,295	95,310	/
	3					48,959	58,415	65,740	84,088	95,521	/
	1	Investitionen	22,0			41,005	58,133	59,743	83,829	96,453	/
	2					51,402	*	*	85,000	97,297	/
	3					51,402	*	*	89,182	98,249	/
	1	Betriebe	-			*	*	*	36,709	*	/
	2					-	-	-	-	-	/
	3					-	-	-	-	-	/
280 2952 Herstellung von Bergwerks-, Bau- und Baustoffmaschinen											
	1	Unternehmen	207	19,68	175,32	1,449	2,899	4,831	12,077	24,155	48,309
	2	Gruppen (VVC)	191	25,88	198,57	1,571	3,141	5,236	13,089	26,178	52,356
	3	Gruppen (BvD)	189	28,03	207,31	1,587	3,175	5,291	13,228	26,455	52,910
	1	Umsatz	7.381,8			14,590	24,464	35,285	59,451	79,001	92,992
	2					18,783	30,419	41,900	66,893	83,369	94,878
	3					19,054	33,019	45,554	68,627	84,077	95,056
	1	Beschäftigte	36.212			10,651	17,676	25,400	47,368	69,858	86,794
	2					16,348	24,613	34,204	54,286	74,787	89,595
	3					16,674	28,341	36,745	56,490	75,765	89,813
	1	Investitionen	128,0			21,570	*	40,251	62,507	77,965	89,911
	2					14,098	*	39,575	65,392	82,822	91,242
	3					13,152	*	43,841	67,124	83,180	91,265
	1	Betriebe	-			*	3,306	6,612	18,182	30,579	54,959
	2					-	-	-	-	-	-
	3					-	-	-	-	-	-

noch Tabelle B.1

lfd. Nr.	A	Merkmal	Betrag	Herfindahl-Index		Konzentrationsraten					
				absolut	relativ	Anteil der jeweils					
				HHI	VK	3	6	10	25	50	100
				umsatzgrößten Unternehmen bzw. -gruppen an der Merkmalssumme							
Nr.		Anzahl bzw. Mio. Euro	x 1.000	x 100	Prozent						
a	b	c	d	e	f	g	h	i	j	k	l
281 2953 Herstellung von Maschinen für das Ernährungsgewerbe und die Tabakverarbeitung											
	1	Unternehmen	188	41,51	260,84	1,596	3,191	5,319	13,298	26,596	53,191
	2	Gruppen (VVC)	174	50,54	279,18	1,724	3,448	5,747	14,368	28,736	57,471
	3	Gruppen (BvD)	175	51,73	283,77	1,714	3,429	5,714	14,286	28,571	57,143
	1	Umsatz	3.399,2			25,730	34,005	43,087	60,069	76,849	91,445
	2					28,292	36,567	45,903	64,422	80,027	93,316
	3					28,679	36,954	45,762	63,946	79,800	93,154
	1	Beschäftigte	21.604			17,367	21,589	28,472	45,765	63,229	82,383
	2					18,811	23,033	31,698	50,356	67,802	86,572
	3					19,413	23,635	30,976	49,667	67,242	86,359
	1	Investitionen	66,1			24,853	29,856	44,149	59,391	81,382	94,324
	2					25,708	30,711	45,670	63,594	83,254	94,882
	3					25,708	30,711	44,811	63,205	83,080	94,882
	1	Betriebe	-			*	*	*	*	28,426	54,822
	2					-	-	-	-	-	-
	3					-	-	-	-	-	-
282 2954 Herstellung von Maschinen für das Textil-, Bekleidungs- und Ledergewerbe											
	1	Unternehmen	173	29,37	202,02	1,734	3,468	5,780	14,451	28,902	57,803
	2	Gruppen (VVC)	152	39,93	225,15	1,974	3,947	6,579	16,447	32,895	65,789
	3	Gruppen (BvD)	152	42,19	232,66	1,974	3,947	6,579	16,447	32,895	65,789
	1	Umsatz	4.722,4			20,673	34,538	45,786	68,177	83,415	95,199
	2					26,214	40,080	51,790	73,082	87,784	97,285
	3					27,104	40,970	52,680	73,972	88,007	97,285
	1	Beschäftigte	30.745			16,136	26,619	33,840	55,742	73,901	89,771
	2					20,755	31,238	40,813	63,545	80,072	93,388
	3					21,613	32,096	41,672	64,404	80,410	93,388
	1	Investitionen	100,9			28,005	36,448	46,599	64,253	79,584	93,558
	2					33,106	41,550	53,129	69,185	83,643	96,783
	3					33,658	42,101	53,680	69,737	83,892	96,783
	1	Betriebe	-			*	4,813	8,021	17,112	31,551	*
	2					-	-	-	-	-	-
	3					-	-	-	-	-	-
283 2955 Herstellung von Maschinen für das Papiergewerbe											
	1	Unternehmen	88	51,47	187,87	3,409	6,818	11,364	28,409	56,818	/
	2	Gruppen (VVC)	81	91,75	253,61	3,704	7,407	12,346	30,864	61,728	/
	3	Gruppen (BvD)	81	91,75	253,61	3,704	7,407	12,346	30,864	61,728	/
	1	Umsatz	1.905,0			29,809	47,131	62,129	83,233	93,759	/
	2					42,941	57,968	70,154	86,674	95,474	/
	3					42,941	57,968	70,154	86,674	95,474	/
	1	Beschäftigte	12.305			23,836	41,373	54,913	73,937	88,785	/
	2					35,571	52,523	62,877	79,236	91,768	/
	3					35,571	52,523	62,877	79,236	91,768	/
	1	Investitionen	49,3			44,389	51,038	70,072	84,773	94,040	/
	2					51,364	59,258	78,795	87,509	96,552	/
	3					51,364	59,258	78,795	87,509	96,552	/
	1	Betriebe	-			5,051	10,101	17,172	*	*	/
	2					-	-	-	-	-	/
	3					-	-	-	-	-	/

noch Tabelle B.1

lfd. Nr.	A	Merkmal	Betrag	Herfindahl-Index		Konzentrationsraten					
				absolut	relativ	Anteil der jeweils					
				HHI	VK	3	6	10	25	50	100
				umsatzgrößten Unternehmen bzw. -gruppen an der Merkmalssumme							
Nr.	Anzahl bzw. Mio. Euro	x 1.000	x 100	Prozent							
a	b	c	d	e	f	g	h	i	j	k	l
284 2956 Herstellung von Maschinen für bestimmte Wirtschaftszweige, anderweitig nicht genannt											
	1	Unternehmen	1.419	13,34	423,43	0,211	0,423	0,705	1,762	3,524	7,047
	2	Gruppen (VVC)	1.359	15,38	446,11	0,221	0,442	0,736	1,840	3,679	7,358
	3	Gruppen (BvD)	1.352	15,37	444,75	0,222	0,444	0,740	1,849	3,698	7,396
	1	Umsatz	24.539,1			15,488	23,584	29,059	40,350	48,955	59,284
	2					16,520	25,824	32,241	44,039	52,284	62,342
	3					16,574	25,523	32,053	44,532	52,815	62,813
	1	Beschäftigte	165.739			13,258	19,661	21,224	29,969	37,768	46,698
	2					16,261	22,119	24,657	32,879	40,997	49,559
	3					16,353	22,687	24,544	33,373	41,460	50,198
	1	Investitionen	585,2			14,238	17,894	20,109	31,841	37,901	46,120
	2					16,415	20,929	24,333	33,967	40,171	48,901
	3					16,490	20,325	23,835	34,104	40,330	49,135
	1	Betriebe	-			0,986	*	1,910	3,450	11,091	14,726
	2					-	-	-	-	-	-
	3					-	-	-	-	-	-
285 296 Herstellung von Waffen und Munition											
	1	Unternehmen	32	86,87	133,41	9,375	18,750	31,250	78,125	/	/
	2	Gruppen (VVC)	28	100,41	134,59	10,714	21,429	35,714	89,286	/	/
	3	Gruppen (BvD)	25	163,84	175,95	12,000	24,000	40,000	/	/	/
	1	Umsatz	1.803,4			40,730	64,088	80,964	98,543	/	/
	2					42,619	70,136	86,847	99,636	/	/
	3					56,838	78,620	92,395	100,000	/	/
	1	Beschäftigte	10.449			29,467	50,388	73,998	96,794	/	/
	2					35,420	56,637	79,740	98,737	/	/
	3					45,440	67,949	86,678	100,000	/	/
	1	Investitionen	46,3			9,674	52,755	75,640	96,259	/	/
	2					24,079	59,414	83,975	99,026	/	/
	3					29,665	68,050	88,029	100,000	/	/
	1	Betriebe	-			15,000	27,500	*	*	/	/
	2					-	-	-	-	/	/
	3					-	-	-	-	/	/
286 297 Herstellung von Haushaltsgeräten, anderweitig nicht genannt											
	1	Unternehmen	132	117,40	380,75	2,273	4,545	7,576	18,939	37,879	75,758
	2	Gruppen (VVC)	127	129,02	392,24	2,362	4,724	7,874	19,685	39,370	78,740
	3	Gruppen (BvD)	126	139,81	407,63	2,381	4,762	7,937	19,841	39,683	79,365
	1	Umsatz	13.150,4			48,339	69,127	78,467	90,228	95,724	99,382
	2					50,429	71,217	80,272	90,643	95,980	99,535
	3					52,233	73,022	81,914	90,972	96,114	99,566
	1	Beschäftigte	64.013			43,391	59,846	70,012	84,528	91,919	98,041
	2					44,613	61,067	71,867	85,292	92,502	98,480
	3					46,467	62,922	74,475	85,740	92,619	98,588
	1	Investitionen	410,9			47,585	70,147	78,246	93,391	97,198	99,490
	2					48,069	70,631	82,144	93,623	97,655	99,638
	3					51,967	74,529	84,960	94,173	97,677	99,641
	1	Betriebe	-			8,642	14,815	19,753	*	48,148	*
	2					-	-	-	-	-	-
	3					-	-	-	-	-	-

noch Tabelle B.1

lfd. Nr.	A	Merkmal	Betrag	Herfindahl-Index		Konzentrationsraten					
				absolut	relativ	Anteil der jeweils					
				HHI	VK	3	6	10	25	50	100
				umsatzgrößten Unternehmen bzw. -gruppen an der Merkmalssumme							
Nr.	Anzahl bzw. Mio. Euro	x 1.000	x 100	Prozent							
a	b	c	d	e	f	g	h	i	j	k	l
287 2971 Herstellung von elektrischen Haushaltsgeräten											
	1	Unternehmen	95	139,91	350,59	3,158	6,316	10,526	26,316	52,632	/
	2	Gruppen (VVC)	90	154,32	359,01	3,333	6,667	11,111	27,778	55,556	/
	3	Gruppen (BvD)	89	167,69	373,15	3,371	6,742	11,236	28,090	56,180	/
	1	Umsatz	11.813,1			53,811	72,807	81,963	93,033	98,139	/
	2					56,137	75,133	83,791	93,455	98,369	/
	3					58,147	77,142	85,179	93,785	98,464	/
	1	Beschäftigte	57.348			48,434	64,198	74,388	88,591	95,887	/
	2					49,798	65,561	77,300	89,191	96,417	/
	3					51,868	67,631	78,906	89,361	96,493	/
	1	Investitionen	386,0			50,650	72,176	83,118	95,868	98,700	/
	2					51,165	72,691	86,115	96,101	99,126	/
	3					55,313	76,840	88,073	96,265	99,175	/
	1	Betriebe	-			11,765	16,807	23,529	*	*	/
	2					-	-	-	-	-	/
	3					-	-	-	-	-	/
288 2972 Herstellung von nicht elektrischen Heiz-, Koch-, Heißwasser- und Heißluftgeräten, anderweitig nicht genannt											
	1	Unternehmen	37	434,43	388,25	8,108	16,216	27,027	67,568	/	/
	2	Gruppen (VVC)	37	434,43	388,25	8,108	16,216	27,027	67,568	/	/
	3	Gruppen (BvD)	37	434,43	388,25	8,108	16,216	27,027	67,568	/	/
	1	Umsatz	1.337,3			75,063	80,883	86,075	96,553	/	/
	2					75,063	80,883	86,075	96,553	/	/
	3					75,063	80,883	86,075	96,553	/	/
	1	Beschäftigte	6.665			64,351	70,158	74,134	91,628	/	/
	2					64,351	70,158	74,134	91,628	/	/
	3					64,351	70,158	74,134	91,628	/	/
	1	Investitionen	24,9			76,430	80,682	83,080	93,885	/	/
	2					76,430	80,682	83,080	93,885	/	/
	3					76,430	80,682	83,080	93,885	/	/
	1	Betriebe	-			*	*	*	*	/	/
	2					-	-	-	-	/	/
	3					-	-	-	-	/	/
289 30 Herstellung von Büromaschinen, Datenverarbeitungsgeräten und -einrichtungen											
	1	Unternehmen	173	224,23	614,75	1,734	3,468	5,780	14,451	28,902	57,803
	2	Gruppen (VVC)	170	224,24	609,27	1,765	3,529	5,882	14,706	29,412	58,824
	3	Gruppen (BvD)	168	224,33	605,70	1,786	3,571	5,952	14,881	29,762	59,524
	1	Umsatz	15.305,9			72,100	78,815	82,070	89,230	94,523	98,264
	2					72,100	78,815	82,070	89,244	94,579	98,351
	3					72,100	79,055	82,618	89,645	94,822	98,437
	1	Beschäftigte	38.101			42,505	50,957	57,090	69,234	79,906	91,738
	2					42,505	50,957	57,090	69,321	80,273	92,252
	3					42,505	50,812	57,888	70,132	80,709	92,446
	1	Investitionen	214,4			44,932	51,817	56,851	82,333	90,150	97,293
	2					44,932	51,817	56,851	82,340	90,174	97,307
	3					44,932	51,835	57,045	82,678	90,431	97,377
	1	Betriebe	-			*	*	*	17,949	32,821	61,026
	2					-	-	-	-	-	-
	3					-	-	-	-	-	-

noch Tabelle B.1

Ifd. Nr.	A	Merkmal	Betrag	Herfindahl-Index		Konzentrationsraten					
				absolut	relativ	Anteil der jeweils					
				HHI	VK	3	6	10	25	50	100
				Anzahl bzw. Mio. Euro	umsatzgrößten Unternehmen bzw. -gruppen an der Merkmalssumme						
Nr.		x 1.000	x 100	Prozent							
a	b	c	d	e	f	g	h	i	j	k	l
290 300 Herstellung von Büromaschinen, Datenverarbeitungsgeräten und -einrichtungen											
	1	Unternehmen	-	-	\	/	/	/	/	/	/
	2	Gruppen (VVC)	-	-	\	/	/	/	/	/	/
	3	Gruppen (BvD)	-	-	\	/	/	/	/	/	/
	1	Umsatz	-			/	/	/	/	/	/
	2					/	/	/	/	/	/
	3					/	/	/	/	/	/
	1	Beschäftigte	-			/	/	/	/	/	/
	2					/	/	/	/	/	/
	3					/	/	/	/	/	/
	1	Investitionen	-			/	/	/	/	/	/
	2					/	/	/	/	/	/
	3					/	/	/	/	/	/
	1	Betriebe	-			/	/	/	/	/	/
	2					/	/	/	/	/	/
	3					/	/	/	/	/	/
291 3001 Herstellung von Büromaschinen											
	1	Unternehmen	37	71,22	127,87	8,108	16,216	27,027	67,568	/	/
	2	Gruppen (VVC)	36	71,59	125,59	8,333	16,667	27,778	69,444	/	/
	3	Gruppen (BvD)	36	71,59	125,59	8,333	16,667	27,778	69,444	/	/
	1	Umsatz	964,9			35,308	56,434	74,195	96,164	/	/
	2					35,538	56,664	74,426	96,394	/	/
	3					35,538	56,664	74,426	96,394	/	/
	1	Beschäftigte	6.703			34,507	52,186	65,463	92,481	/	/
	2					34,999	52,678	65,956	92,973	/	/
	3					34,999	52,678	65,956	92,973	/	/
	1	Investitionen	22,8			38,925	54,058	63,704	97,988	/	/
	2					38,991	54,124	63,770	98,054	/	/
	3					38,991	54,124	63,770	98,054	/	/
	1	Betriebe	-			*	*	*	*	/	/
	2					-	-	-	-	/	/
	3					-	-	-	-	/	/
292 3002 Herstellung von Datenverarbeitungsgeräten und -einrichtungen											
	1	Unternehmen	136	255,10	580,46	2,206	4,412	7,353	18,382	36,765	73,529
	2	Gruppen (VVC)	135	255,10	578,26	2,222	4,444	7,407	18,519	37,037	74,074
	3	Gruppen (BvD)	133	255,20	573,95	2,256	4,511	7,519	18,797	37,594	75,188
	1	Umsatz	14.341,0			76,951	84,118	87,185	93,165	96,776	99,334
	2					76,951	84,118	87,185	93,165	96,821	99,361
	3					76,951	84,374	87,770	93,581	96,988	99,413
	1	Beschäftigte	31.398			51,580	61,835	66,348	76,336	85,665	95,735
	2					51,580	61,835	66,348	76,336	86,005	95,828
	3					51,580	61,660	67,316	77,785	86,607	96,436
	1	Investitionen	191,6			50,282	57,987	60,814	87,612	93,522	98,127
	2					50,282	57,987	60,814	87,612	93,541	98,155
	3					50,282	58,008	61,031	89,616	94,239	98,162
	1	Betriebe	-			*	*	11,258	*	39,735	*
	2					-	-	-	-	-	-
	3					-	-	-	-	-	-

noch Tabelle B.1

Ifd. Nr.	A	Merkmal	Betrag	Herfindahl-Index		Konzentrationsraten					
				absolut	relativ	Anteil der jeweils					
				HHI	VK	3	6	10	25	50	100
				Anzahl bzw. Mio. Euro	umsatzgrößten Unternehmen bzw. -gruppen an der Merkmalssumme						
Nr.			x 1.000	x 100	Prozent						
a	b	c	d	e	f	g	h	i	j	k	l
293 31 Herstellung von Geräten der Elektrizitätserzeugung, -verteilung u.Ä.											
	1	Unternehmen	1.926	115,14	1485,80	0,156	0,312	0,519	1,298	2,596	5,192
	2	Gruppen (VVC)	1.718	119,27	1427,96	0,175	0,349	0,582	1,455	2,910	5,821
	3	Gruppen (BvD)	1.699	119,71	1422,63	0,177	0,353	0,589	1,471	2,943	5,886
	1	Umsatz	88.006,9			40,037	44,082	47,080	54,674	62,282	70,350
	2					43,178	48,082	51,946	60,614	68,259	75,694
	3					43,532	48,515	52,379	61,367	68,816	76,390
	1	Beschäftigte	462.139			29,553	32,843	34,649	41,181	47,435	56,055
	2					32,878	36,602	39,315	46,703	54,100	62,303
	3					33,214	37,017	39,729	47,428	54,608	63,178
	1	Investitionen	2.371,8			30,556	38,670	43,391	51,440	60,669	68,385
	2					36,952	43,791	48,378	58,208	67,055	74,701
	3					36,952	43,895	48,482	58,439	67,484	75,592
	1	Betriebe	-			4,573	5,576	5,977	10,991	13,638	17,930
	2					-	-	-	-	-	-
	3					-	-	-	-	-	-
294 311 Herstellung von Elektromotoren, Generatoren und Transformatoren											
	1	Unternehmen	407	19,54	263,68	0,737	1,474	2,457	6,143	12,285	24,570
	2	Gruppen (VVC)	375	21,12	263,06	0,800	1,600	2,667	6,667	13,333	26,667
	3	Gruppen (BvD)	369	21,57	263,81	0,813	1,626	2,710	6,775	13,550	27,100
	1	Umsatz	10.381,0			18,846	28,273	35,727	50,520	66,516	81,749
	2					19,561	28,988	37,423	54,124	69,903	84,280
	3					19,561	28,988	38,427	55,342	71,147	85,088
	1	Beschäftigte	61.620			10,278	15,169	21,011	33,492	50,170	68,197
	2					10,927	15,818	22,076	37,634	55,026	72,285
	3					10,927	15,818	24,083	39,963	56,560	73,101
	1	Investitionen	269,7			24,286	31,324	37,171	49,070	64,176	79,763
	2					25,925	32,964	38,920	53,346	69,606	83,546
	3					25,925	32,964	39,477	53,661	70,446	85,121
	1	Betriebe	-			*	*	3,720	9,190	15,974	28,884
	2					-	-	-	-	-	-
	3					-	-	-	-	-	-
295 312 Herstellung von Elektrizitätsverteilungs- und -schaltanlagen											
	1	Unternehmen	777	305,75	1538,08	0,386	0,772	1,287	3,218	6,435	12,870
	2	Gruppen (VVC)	709	308,69	1476,01	0,423	0,846	1,410	3,526	7,052	14,104
	3	Gruppen (BvD)	703	308,32	1468,84	0,427	0,853	1,422	3,556	7,112	14,225
	1	Umsatz	53.633,9			*	67,209	70,039	76,424	82,171	87,611
	2					*	70,447	73,705	79,724	84,834	89,832
	3					*	70,812	73,755	79,826	85,017	89,964
	1	Beschäftigte	264.120			*	52,968	55,766	62,983	70,315	77,726
	2					*	56,310	59,642	67,808	74,147	81,047
	3					52,500	56,613	59,558	67,770	74,332	81,326
	1	Investitionen	1.236,9			55,905	*	61,570	71,895	79,775	85,630
	2					56,870	62,282	64,921	78,061	83,278	88,620
	3					53,737	62,468	64,879	77,880	83,596	89,071
	1	Betriebe	-			10,545	12,727	16,545	19,636	25,909	32,455
	2					-	-	-	-	-	-
	3					-	-	-	-	-	-

noch Tabelle B.1

Ifd. Nr.	A Nr.	Merkmal	Betrag Anzahl bzw. Mio. Euro	Herfindahl-Index		Konzentrationsraten					
				absolut	relativ	Anteil der jeweils					
				HHI	VK	3	6	10	25	50	100
				x 1.000	x 100	umsatzgrößten Unternehmen bzw. -gruppen an der Merkmalssumme					
a	b	c	d	e	f	g	h	i	j	k	l
296 313 Herstellung von isolierten Elektrokabeln, -leitungen und -drähten											
	1	Unternehmen	128	41,34	207,16	2,344	4,688	7,813	19,531	39,063	78,125
	2	Gruppen (VVC)	114	59,92	241,47	2,632	5,263	8,772	21,930	43,860	87,719
	3	Gruppen (BvD)	112	60,73	240,87	2,679	5,357	8,929	22,321	44,643	89,286
	1	Umsatz	3.832,6			26,271	41,309	54,216	77,443	91,605	98,491
	2					31,630	52,029	64,936	84,858	94,262	99,445
	3					31,630	51,417	66,205	86,256	94,573	99,555
	1	Beschäftigte	19.252			18,164	30,454	38,038	62,046	80,838	94,499
	2					24,834	42,946	50,530	73,956	85,440	97,367
	3					24,834	42,146	52,644	75,644	85,898	97,813
	1	Investitionen	84,5			15,853	27,687	37,565	60,748	79,545	90,921
	2					26,709	49,920	59,798	75,285	83,687	91,487
	3					26,709	49,616	59,419	77,064	84,220	91,642
	1	Betriebe	-			6,944	*	*	26,389	*	*
	2					-	-	-	-	-	-
	3					-	-	-	-	-	-
297 314 Herstellung von Akkumulatoren und Batterien											
	1	Unternehmen	22	175,01	168,83	13,636	27,273	45,455	/	/	/
	2	Gruppen (VVC)	21	176,99	164,83	14,286	28,571	47,619	/	/	/
	3	Gruppen (BvD)	19	285,10	210,16	15,789	31,579	52,632	/	/	/
	1	Umsatz	1.446,8			68,853	88,314	95,043	/	/	/
	2					68,853	89,483	96,199	/	/	/
	3					78,510	92,084	97,191	/	/	/
	1	Beschäftigte	6.934			56,115	79,478	89,544	/	/	/
	2					56,115	80,920	91,909	/	/	/
	3					65,662	85,723	93,063	/	/	/
	1	Investitionen	48,1			43,551	81,813	86,598	/	/	/
	2					43,551	82,940	86,773	/	/	/
	3					55,921	83,941	87,495	/	/	/
	1	Betriebe	-			*	*	*	/	/	/
	2					-	-	-	/	/	/
	3					-	-	-	/	/	/
298 315 Herstellung von elektrischen Lampen und Leuchten											
	1	Unternehmen	239	102,34	484,35	1,255	2,510	4,184	10,460	20,921	41,841
	2	Gruppen (VVC)	228	115,89	504,21	1,316	2,632	4,386	10,965	21,930	43,860
	3	Gruppen (BvD)	226	116,54	503,37	1,327	2,655	4,425	11,062	22,124	44,248
	1	Umsatz	4.832,9			37,815	44,679	51,949	66,554	80,127	91,648
	2					39,925	47,203	55,103	68,924	81,980	92,759
	3					40,605	48,852	56,133	69,453	82,367	92,925
	1	Beschäftigte	33.153			29,373	34,648	41,713	54,390	69,653	83,329
	2					31,201	36,452	44,563	56,779	71,900	85,802
	3					31,735	38,579	44,877	57,108	72,410	85,986
	1	Investitionen	179,0			*	64,327	73,564	81,457	89,547	94,415
	2					*	65,114	76,426	82,371	90,248	95,997
	3					67,749	72,948	76,954	82,476	90,390	96,098
	1	Betriebe	-			*	*	7,663	14,176	25,287	45,977
	2					-	-	-	-	-	-
	3					-	-	-	-	-	-

noch Tabelle B.1

lfd. Nr.	A	Merkmal	Betrag	Herfindahl-Index		Konzentrationsraten					
				absolut	relativ	Anteil der jeweils					
				HHI	VK	3	6	10	25	50	100
				umsatzgrößten Unternehmen bzw. -gruppen an der Merkmalssumme							
Nr.	Anzahl bzw. Mio. Euro	x 1.000	x 100	Prozent							
a	b	c	d	e	f	g	h	i	j	k	l
299 316 Herstellung von elektrischen Ausrüstungen, anderweitig nicht genannt											
	1	Unternehmen	353	35,27	338,38	0,850	1,700	2,833	7,082	14,164	28,329
	2	Gruppen (VVC)	329	50,26	394,15	0,912	1,824	3,040	7,599	15,198	30,395
	3	Gruppen (BvD)	328	50,81	395,80	0,915	1,829	3,049	7,622	15,244	30,488
	1	Umsatz	13.879,7			25,400	36,384	47,222	65,854	78,032	88,340
	2					32,134	46,307	57,740	72,085	81,875	90,604
	3					32,134	46,307	58,966	72,503	82,132	90,774
	1	Beschäftigte	77.060			19,158	26,392	36,769	50,319	65,267	79,057
	2					25,492	35,762	45,382	59,641	70,991	82,115
	3					25,492	35,762	46,747	60,070	71,290	82,250
	1	Investitionen	553,6			30,282	41,475	51,942	68,946	84,938	91,942
	2					40,438	60,251	66,224	76,335	88,292	93,289
	3					40,438	60,251	66,587	77,931	88,349	93,991
	1	Betriebe	-			2,767	4,348	15,810	21,542	28,656	44,466
	2					-	-	-	-	-	-
	3					-	-	-	-	-	-
300 3161 Herstellung von elektrischen Ausrüstungen für Motoren und Fahrzeuge, anderweitig nicht genannt											
	1	Unternehmen	108	72,74	261,84	2,778	5,556	9,259	23,148	46,296	92,593
	2	Gruppen (VVC)	94	103,61	295,62	3,191	6,383	10,638	26,596	53,191	/
	3	Gruppen (BvD)	94	103,62	295,64	3,191	6,383	10,638	26,596	53,191	/
	1	Umsatz	9.297,3			37,919	54,316	68,035	88,774	96,545	99,894
	2					47,069	68,227	82,215	92,718	97,819	/
	3					47,069	68,227	82,215	92,899	97,913	/
	1	Beschäftigte	43.276			34,114	46,996	60,715	77,470	90,544	99,270
	2					43,900	62,187	72,759	85,172	92,451	/
	3					43,900	62,187	72,759	85,299	92,719	/
	1	Investitionen	441,6			37,961	51,994	71,187	90,258	97,978	99,937
	2					50,175	75,013	83,771	96,421	98,381	/
	3					50,175	75,013	83,771	96,461	98,394	/
	1	Betriebe	-			9,589	15,068	23,288	36,986	56,164	*
	2					-	-	-	-	-	/
	3					-	-	-	-	-	/
301 3162 Herstellung von sonstigen elektrischen Ausrüstungen, anderweitig nicht genannt											
	1	Unternehmen	245	24,14	221,68	1,224	2,449	4,082	10,204	20,408	40,816
	2	Gruppen (VVC)	239	24,94	222,73	1,255	2,510	4,184	10,460	20,921	41,841
	3	Gruppen (BvD)	238	29,87	247,17	1,261	2,521	4,202	10,504	21,008	42,017
	1	Umsatz	4.582,4			19,905	28,059	36,557	55,967	71,413	86,784
	2					20,678	28,887	37,661	57,940	72,924	87,898
	3					23,618	31,327	39,218	58,466	73,103	88,054
	1	Beschäftigte	33.784			15,939	23,878	30,929	48,715	64,365	79,763
	2					16,751	25,192	33,090	51,619	66,481	80,887
	3					19,053	26,933	34,155	51,995	66,185	80,982
	1	Investitionen	112,0			5,155	14,019	22,708	52,786	68,709	82,729
	2					4,617	14,114	26,397	55,822	70,377	83,263
	3					6,950	14,738	24,847	56,576	72,251	85,509
	1	Betriebe	-			15,278	*	18,056	25,278	39,722	55,000
	2					-	-	-	-	-	-
	3					-	-	-	-	-	-

noch Tabelle B.1

Ifd. Nr.	A	Merkmal	Betrag	Herfindahl-Index		Konzentrationsraten					
				absolut	relativ	Anteil der jeweils					
				HHI	VK	3	6	10	25	50	100
				Anzahl bzw. Mio. Euro	umsatzgrößten Unternehmen bzw. -gruppen an der Merkmalssumme						
Nr.		x 1.000	x 100	Prozent							
a	b	c	d	e	f	g	h	i	j	k	l
302 32 Rundfunk- und Nachrichtentechnik											
	1	Unternehmen	537	63,13	573,59	0,559	1,117	1,862	4,655	9,311	18,622
	2	Gruppen (VVC)	495	77,63	611,77	0,606	1,212	2,020	5,051	10,101	20,202
	3	Gruppen (BvD)	495	77,30	610,44	0,606	1,212	2,020	5,051	10,101	20,202
	1	Umsatz	41.785,6			36,493	47,573	55,542	71,536	82,934	90,524
	2					39,785	51,211	60,369	75,532	85,271	92,138
	3					39,747	50,838	59,491	75,400	85,647	92,342
	1	Beschäftigte	141.555			10,955	17,243	29,887	49,163	62,306	75,663
	2					14,785	23,813	35,864	54,297	67,026	78,646
	3					14,709	21,073	35,677	53,421	67,271	79,053
	1	Investitionen	1.454,9			10,615	14,817	30,500	71,813	81,052	89,298
	2					*	45,428	51,742	74,830	83,484	90,849
	3					*	41,421	50,565	74,901	83,667	91,221
	1	Betriebe	-			1,406	3,235	5,626	15,190	25,598	34,740
	2					-	-	-	-	-	-
	3					-	-	-	-	-	-
303 321 Herstellung von elektronischen Bauelementen											
	1	Unternehmen	269	195,12	717,55	1,115	2,230	3,717	9,294	18,587	37,175
	2	Gruppen (VVC)	252	258,29	800,56	1,190	2,381	3,968	9,921	19,841	39,683
	3	Gruppen (BvD)	252	258,30	800,57	1,190	2,381	3,968	9,921	19,841	39,683
	1	Umsatz	19.404,7			50,182	60,291	69,556	83,567	90,627	95,982
	2					56,976	65,452	73,771	85,622	91,910	96,665
	3					56,976	65,452	73,771	85,863	91,896	96,648
	1	Beschäftigte	67.669			24,024	33,314	44,364	62,086	75,563	86,982
	2					29,791	39,216	49,659	67,150	77,935	88,807
	3					29,791	39,216	49,659	67,379	77,867	88,764
	1	Investitionen	1.154,3			26,800	62,013	73,358	84,035	90,597	96,338
	2					58,828	66,647	76,002	85,469	91,957	97,023
	3					58,828	66,647	76,002	85,710	91,944	97,005
	1	Betriebe	-			2,589	*	6,472	16,828	26,214	43,042
	2					-	-	-	-	-	-
	3					-	-	-	-	-	-
304 322 Herstellung von Geräten und Einrichtungen der Telekommunikationstechnik											
	1	Unternehmen	148	136,95	438,96	2,027	4,054	6,757	16,892	33,784	67,568
	2	Gruppen (VVC)	136	138,96	423,07	2,206	4,412	7,353	18,382	36,765	73,529
	3	Gruppen (BvD)	135	137,79	419,54	2,222	4,444	7,407	18,519	37,037	74,074
	1	Umsatz	14.544,0			55,613	66,745	76,475	90,332	95,601	99,058
	2					55,613	69,481	78,432	91,725	96,484	99,398
	3					55,613	67,241	77,698	92,056	96,761	99,424
	1	Beschäftigte	48.366			24,883	46,419	58,572	77,536	86,753	96,148
	2					24,883	49,448	61,345	80,083	89,478	97,498
	3					24,883	49,479	58,270	80,381	90,584	97,571
	1	Investitionen	177,8			36,198	52,217	62,711	81,971	92,566	98,492
	2					36,198	56,793	67,420	86,972	94,802	98,912
	3					36,198	49,875	68,259	86,563	94,941	98,887
	1	Betriebe	-			3,396	23,019	27,170	*	58,491	*
	2					-	-	-	-	-	-
	3					-	-	-	-	-	-

noch Tabelle B.1

Ifd. Nr.	A	Merkmal	Betrag	Herfindahl-Index		Konzentrationsraten					
				absolut	relativ	Anteil der jeweils					
				HHI	VK	3	6	10	25	50	100
				umsatzgrößten Unternehmen bzw. -gruppen an der Merkmalssumme							
Nr.	Anzahl bzw. Mio. Euro	x 1.000	x 100	Prozent							
a	b	c	d	e	f	g	h	i	j	k	l
305 323 Herstellung von Rundfunkgeräten sowie phono- und videotechnischen Geräten											
	1	Unternehmen	120	126,81	377,06	2,500	5,000	8,333	20,833	41,667	83,333
	2	Gruppen (VVC)	118	126,86	373,76	2,542	5,085	8,475	21,186	42,373	84,746
	3	Gruppen (BvD)	119	126,83	375,40	2,521	5,042	8,403	21,008	42,017	84,034
	1	Umsatz	7.836,9			59,075	68,673	77,664	90,028	95,649	99,572
	2					59,075	68,673	77,664	90,441	95,930	99,637
	3					59,075	68,673	77,664	90,172	95,794	99,605
	1	Beschäftigte	25.520			34,882	45,074	51,477	73,009	85,537	97,692
	2					34,882	45,074	51,477	73,417	86,074	97,923
	3					34,882	45,074	51,477	72,939	85,697	97,786
	1	Investitionen	122,7			49,828	65,284	70,338	85,723	92,724	99,650
	2					49,828	65,284	70,338	86,642	92,971	99,738
	3					49,828	65,284	70,338	86,145	92,866	99,650
	1	Betriebe	-			*	*	14,599	27,007	*	*
	2					-	-	-	-	-	-
	3					-	-	-	-	-	-
306 33 Medizin-, Mess-, Steuer- und Regelungstechnik, Optik, Herstellung von Uhren											
	1	Unternehmen	1.966	5,92	326,17	0,153	0,305	0,509	1,272	2,543	5,086
	2	Gruppen (VVC)	1.807	7,37	350,96	0,166	0,332	0,553	1,384	2,767	5,534
	3	Gruppen (BvD)	1.798	9,63	403,92	0,167	0,334	0,556	1,390	2,781	5,562
	1	Umsatz	32.011,9			7,613	13,350	18,618	31,358	41,525	53,510
	2					7,847	15,435	21,793	35,121	46,124	58,866
	3					10,563	18,175	25,238	37,605	48,823	60,883
	1	Beschäftigte	219.497			4,454	8,577	11,855	21,962	30,017	41,719
	2					5,358	9,930	13,819	25,801	34,904	46,558
	3					7,248	12,168	16,830	27,492	36,917	48,596
	1	Investitionen	905,7			5,891	11,179	14,054	28,825	39,457	50,848
	2					5,827	11,967	21,202	32,701	43,892	56,252
	3					13,111	17,800	24,401	34,673	46,538	57,439
	1	Betriebe	-			0,362	0,724	1,085	2,668	5,246	9,046
	2					-	-	-	-	-	-
	3					-	-	-	-	-	-
307 331 Herstellung von medizinischen Geräten und orthopädischen Erzeugnissen											
	1	Unternehmen	940	20,68	429,41	0,319	0,638	1,064	2,660	5,319	10,638
	2	Gruppen (VVC)	871	24,30	449,06	0,344	0,689	1,148	2,870	5,741	11,481
	3	Gruppen (BvD)	870	24,38	449,56	0,345	0,690	1,149	2,874	5,747	11,494
	1	Umsatz	11.239,9			18,471	29,075	38,467	54,672	66,231	76,636
	2					21,378	31,950	41,102	58,446	69,571	79,028
	3					21,378	31,950	41,072	58,605	69,932	79,211
	1	Beschäftigte	82.498			11,055	16,580	22,718	35,775	45,036	55,521
	2					11,753	18,294	24,700	39,249	49,360	59,649
	3					11,753	18,294	24,692	39,292	49,726	59,981
	1	Investitionen	321,3			19,370	27,935	34,426	54,431	67,562	78,142
	2					21,235	30,525	36,127	57,645	71,610	81,595
	3					21,235	30,525	36,182	57,644	71,869	81,666
	1	Betriebe	-			*	*	1,536	4,319	7,198	12,572
	2					-	-	-	-	-	-
	3					-	-	-	-	-	-

noch Tabelle B.1

Ifd. Nr.	A	Merkmal	Betrag	Herfindahl-Index		Konzentrationsraten					
				absolut	relativ	Anteil der jeweils					
				HHI	VK	3	6	10	25	50	100
				umsatzgrößten Unternehmen bzw. -gruppen an der Merkmalssumme							
Nr.	Anzahl bzw. Mio. Euro	x 1.000	x 100	Prozent							
a	b	c	d	e	f	g	h	i	j	k	l
308 332 Herstellung von Mess-, Kontroll-, Navigations- u.ä. Instrumenten und Vorrichtungen											
	1	Unternehmen	756	11,56	278,20	0,397	0,794	1,323	3,307	6,614	13,228
	2	Gruppen (VVC)	700	12,88	283,13	0,429	0,857	1,429	3,571	7,143	14,286
	3	Gruppen (BvD)	696	13,37	288,19	0,431	0,862	1,437	3,592	7,184	14,368
	1	Umsatz	14.168,3			14,059	20,415	26,118	37,423	49,295	62,792
	2					14,559	21,401	27,981	40,708	53,519	67,148
	3					14,559	21,401	28,664	42,813	55,561	68,328
	1	Beschäftigte	93.634			7,072	13,074	18,869	30,453	41,272	54,100
	2					8,253	14,684	22,506	34,442	44,969	58,042
	3					8,253	14,684	21,055	35,934	46,863	59,400
	1	Investitionen	351,3			8,179	16,212	21,944	38,608	49,391	62,378
	2					9,931	20,232	25,125	42,214	52,120	66,041
	3					9,931	20,232	25,208	45,049	54,825	67,008
	1	Betriebe	-			0,832	1,902	2,735	5,826	10,107	18,193
	2					-	-	-	-	-	-
	3					-	-	-	-	-	-
309 333 Herstellung von industriellen Prozesssteuerungseinrichtungen											
	1	Unternehmen	88	91,24	265,12	3,409	6,818	11,364	28,409	56,818	/
	2	Gruppen (VVC)	88	91,24	265,12	3,409	6,818	11,364	28,409	56,818	/
	3	Gruppen (BvD)	87	160,70	360,29	3,448	6,897	11,494	28,736	57,471	/
	1	Umsatz	2.049,4			44,240	59,102	70,012	86,288	95,142	/
	2					44,240	59,102	70,012	86,288	95,142	/
	3					50,089	62,482	71,637	86,921	95,324	/
	1	Beschäftigte	12.564			36,605	49,586	60,578	79,569	90,298	/
	2					36,605	49,586	60,578	79,569	90,298	/
	3					41,181	52,921	63,181	79,967	90,544	/
	1	Investitionen	20,3			12,587	31,941	48,784	80,690	91,367	/
	2					12,587	31,941	48,784	80,690	91,367	/
	3					16,965	35,034	50,128	80,740	92,130	/
	1	Betriebe	-			11,111	19,841	30,952	*	67,460	/
	2					-	-	-	-	-	/
	3					-	-	-	-	-	/
310 334 Herstellung von optischen und fotografischen Geräten											
	1	Unternehmen	137	45,22	227,93	2,190	4,380	7,299	18,248	36,496	72,993
	2	Gruppen (VVC)	128	53,64	242,20	2,344	4,688	7,813	19,531	39,063	78,125
	3	Gruppen (BvD)	123	119,80	370,61	2,439	4,878	8,130	20,325	40,650	81,301
	1	Umsatz	4.015,1			30,550	41,197	51,217	73,334	87,916	97,819
	2					33,763	44,410	54,896	78,814	90,384	98,697
	3					43,830	53,233	63,377	81,805	91,723	99,098
	1	Beschäftigte	26.865			29,298	38,515	44,560	68,223	82,140	95,206
	2					33,043	42,259	48,297	71,975	85,267	96,873
	3					42,822	48,859	56,754	74,926	86,983	97,532
	1	Investitionen	196,6			36,167	43,072	49,698	61,946	75,410	98,587
	2					38,734	45,640	*	64,185	93,710	99,194
	3					*	*	55,064	65,119	94,198	99,428
	1	Betriebe	-			5,769	8,974	12,821	*	*	*
	2					-	-	-	-	-	-
	3					-	-	-	-	-	-

noch Tabelle B.1

lfd. Nr.	A	Merkmal	Betrag	Herfindahl-Index		Konzentrationsraten					
				absolut	relativ	Anteil der jeweils					
				HHI	VK	3	6	10	25	50	100
				umsatzgrößten Unternehmen bzw. -gruppen an der Merkmalssumme							
Nr.	Anzahl bzw. Mio. Euro	x 1.000	x 100	Prozent							
a	b	c	d	e	f	g	h	i	j	k	l
311 335 Herstellung von Uhren											
	1	Unternehmen	45	64,27	137,56	6,667	13,333	22,222	55,556	/	/
	2	Gruppen (VVC)	41	71,73	139,32	7,317	14,634	24,390	60,976	/	/
	3	Gruppen (BvD)	41	67,46	132,89	7,317	14,634	24,390	60,976	/	/
	1	Umsatz	539,3			33,030	53,772	69,990	91,104	/	/
	2					36,097	59,004	74,425	93,576	/	/
	3					33,030	55,226	72,878	93,576	/	/
	1	Beschäftigte	3.936			20,147	43,674	61,382	82,139	/	/
	2					25,000	50,152	67,022	87,297	/	/
	3					20,147	47,459	67,200	87,297	/	/
	1	Investitionen	16,1			30,883	53,610	82,288	96,105	/	/
	2					33,306	55,318	84,257	97,173	/	/
	3					30,883	53,610	83,157	97,173	/	/
	1	Betriebe	-			*	*	*	*	/	/
	2					-	-	-	-	/	/
	3		-			-	-	-	-	/	/
312 34 Herstellung von Kraftwagen und Kraftwagenteilen											
	1	Unternehmen	960	102,16	985,26	0,313	0,625	1,042	2,604	5,208	10,417
	2	Gruppen (VVC)	835	114,30	971,81	0,359	0,719	1,198	2,994	5,988	11,976
	3	Gruppen (BvD)	830	140,32	1074,55	0,361	0,723	1,205	3,012	6,024	12,048
	1	Umsatz	272.402,1			51,232	67,366	76,044	83,056	88,032	92,354
	2					54,228	70,841	80,115	86,081	90,603	94,419
	3					61,264	74,860	81,311	87,000	91,331	94,713
	1	Beschäftigte	854.586			40,246	56,606	63,950	72,662	78,153	84,572
	2					42,585	59,166	68,885	76,546	81,921	88,124
	3					48,075	62,739	69,702	77,803	83,219	88,605
	1	Investitionen	13.085,5			51,249	67,005	78,518	83,942	89,566	92,821
	2					54,237	70,041	83,072	88,257	91,552	94,621
	3					62,745	76,284	83,819	87,965	92,043	94,902
	1	Betriebe	-			2,236	5,032	6,070	9,984	15,016	22,524
	2					-	-	-	-	-	-
	3		-			-	-	-	-	-	-
313 341 Herstellung von Kraftwagen und Kraftwagenmotoren											
	1	Unternehmen	72	168,89	334,07	4,167	8,333	13,889	34,722	69,444	/
	2	Gruppen (VVC)	59	188,65	318,28	5,085	10,169	16,949	42,373	84,746	/
	3	Gruppen (BvD)	55	231,75	342,73	5,455	10,909	18,182	45,455	90,909	/
	1	Umsatz	209.483,7			66,620	86,603	94,167	99,125	99,937	/
	2					70,454	91,060	97,841	99,783	99,986	/
	3					79,458	93,913	98,550	99,843	99,994	/
	1	Beschäftigte	523.850			65,655	85,396	93,382	98,082	99,767	/
	2					69,381	89,482	96,937	99,352	99,945	/
	3					78,041	93,762	97,597	99,495	99,971	/
	1	Investitionen	10.052,6			66,710	88,873	96,228	99,548	99,965	/
	2					70,555	92,781	99,089	99,880	99,980	/
	3					81,558	93,390	*	99,920	99,986	/
	1	Betriebe	-			23,140	28,926	38,843	58,678	*	/
	2					-	-	-	-	-	/
	3		-			-	-	-	-	-	/

noch Tabelle B.1

Ifd. Nr.	A	Merkmal	Betrag	Herfindahl-Index		Konzentrationsraten					
				absolut	relativ	Anteil der jeweils					
				HHI	VK	3	6	10	25	50	100
				umsatzgrößten Unternehmen bzw. -gruppen an der Merkmalssumme							
Nr.		Anzahl bzw. Mio. Euro	x 1.000	x 100	Prozent						
a	b	c	d	e	f	g	h	i	j	k	l
314 342 Herstellung von Karosserien, Aufbauten und Anhängern											
	1	Unternehmen	302	27,17	268,43	0,993	1,987	3,311	8,278	16,556	33,113
	2	Gruppen (VVC)	283	32,41	285,87	1,060	2,120	3,534	8,834	17,668	35,336
	3	Gruppen (BvD)	284	33,12	289,93	1,056	2,113	3,521	8,803	17,606	35,211
	1	Umsatz	6.713,2			21,126	32,925	44,015	62,967	74,918	86,791
	2					23,530	36,579	48,020	66,077	77,211	88,553
	3					23,876	36,926	48,367	66,423	77,576	88,488
	1	Beschäftigte	35.699			10,950	18,967	27,040	45,914	59,719	74,924
	2					12,729	21,852	30,707	48,990	63,245	78,131
	3					13,054	22,177	31,032	49,315	63,478	78,201
	1	Investitionen	131,5			*	*	26,444	51,160	67,253	83,277
	2					*	26,922	34,549	57,731	72,092	84,838
	3					*	27,327	34,954	58,136	72,426	85,431
	1	Betriebe	-			2,096	3,892	5,988	12,874	21,257	38,323
	2					-	-	-	-	-	-
	3					-	-	-	-	-	-
315 343 Herstellung von Teilen und Zubehör für Kraftwagen und Kraftwagenmotoren											
	1	Unternehmen	586	53,28	549,75	0,512	1,024	1,706	4,266	8,532	17,065
	2	Gruppen (VVC)	502	59,85	538,93	0,598	1,195	1,992	4,980	9,960	19,920
	3	Gruppen (BvD)	500	60,57	541,16	0,600	1,200	2,000	5,000	10,000	20,000
	1	Umsatz	56.205,2			27,594	33,543	40,034	55,421	68,007	80,703
	2					33,680	39,332	45,606	61,715	74,150	86,164
	3					34,074	40,542	47,027	64,048	75,444	86,684
	1	Beschäftigte	295.037			25,938	33,013	39,499	52,037	62,868	75,364
	2					32,464	38,160	43,643	57,552	68,677	81,088
	3					31,904	39,270	44,991	59,779	69,690	81,826
	1	Investitionen	2.901,3			28,275	35,657	42,251	57,019	68,635	80,177
	2					34,658	41,487	47,272	64,618	74,029	85,599
	3					35,668	41,562	47,825	63,566	73,910	85,569
	1	Betriebe	-			4,642	5,646	8,783	14,680	20,954	33,124
	2					-	-	-	-	-	-
	3					-	-	-	-	-	-
316 35 Sonstiger Fahrzeugbau											
	1	Unternehmen	316	55,66	407,29	0,949	1,899	3,165	7,911	15,823	31,646
	2	Gruppen (VVC)	285	87,52	489,32	1,053	2,105	3,509	8,772	17,544	35,088
	3	Gruppen (BvD)	280	126,12	585,78	1,071	2,143	3,571	8,929	17,857	35,714
	1	Umsatz	26.860,3			33,267	48,306	56,873	74,931	86,059	94,479
	2					42,021	54,268	62,095	79,066	89,264	95,866
	3					50,133	60,074	67,130	82,713	90,904	96,334
	1	Beschäftigte	132.830			32,103	43,096	50,786	66,890	78,510	88,567
	2					38,970	48,522	55,275	71,069	82,314	90,932
	3					47,233	55,559	61,591	75,644	84,645	91,549
	1	Investitionen	1.039,7			57,056	65,413	69,740	77,438	86,643	91,801
	2					66,555	71,613	74,627	83,658	88,768	93,275
	3					*	74,441	77,964	85,518	90,085	93,789
	1	Betriebe	-			6,477	9,326	11,658	17,876	25,907	41,192
	2					-	-	-	-	-	-
	3					-	-	-	-	-	-

noch Tabelle B.1

Ifd. Nr.	A Nr.	Merkmal	Betrag Anzahl bzw. Mio. Euro	Herfindahl-Index		Konzentrationsraten					
				absolut	relativ	Anteil der jeweils					
				HHI	VK	3	6	10	25	50	100
				x 1.000	x 100	umsatzgrößten Unternehmen bzw. -gruppen an der Merkmalssumme					
a	b	c	d	e	f	g	h	i	j	k	l
317 351 Schiff- und Bootsbau											
	1	Unternehmen	106	60,35	232,32	2,830	5,660	9,434	23,585	47,170	94,340
	2	Gruppen (VVC)	92	67,17	227,59	3,261	6,522	10,870	27,174	54,348	/
	3	Gruppen (BvD)	91	75,06	241,46	3,297	6,593	10,989	27,473	54,945	/
	1	Umsatz	4.504,2			32,805	51,454	66,713	89,700	96,379	99,871
	2					34,125	55,959	71,995	92,703	97,630	/
	3					35,311	59,934	77,854	93,423	97,742	/
	1	Beschäftigte	24.191			29,668	42,660	57,244	82,121	90,203	98,218
	2					31,541	46,348	59,832	85,507	92,886	/
	3					33,653	55,946	70,072	85,883	93,039	/
	1	Investitionen	77,8			13,999	20,463	45,491	72,072	78,035	99,133
	2					14,541	23,320	51,293	75,352	80,639	/
	3					15,486	35,033	60,627	75,183	81,005	/
	1	Betriebe	-			*	*	*	*	*	*
	2					-	-	-	-	-	/
	3					-	-	-	-	-	/
318 3511 Schiffbau (ohne Boots- und Yachtbau)											
	1	Unternehmen	81	77,49	229,71	3,704	7,407	12,346	30,864	61,728	/
	2	Gruppen (VVC)	70	82,95	219,24	4,286	8,571	14,286	35,714	71,429	/
	3	Gruppen (BvD)	69	94,15	234,44	4,348	8,696	14,493	36,232	72,464	/
	1	Umsatz	3.784,2			39,047	59,742	73,568	93,089	98,080	/
	2					40,618	61,819	77,579	95,172	98,950	/
	3					42,031	68,269	84,553	95,635	99,044	/
	1	Beschäftigte	21.193			33,865	48,752	70,122	86,302	93,635	/
	2					36,002	51,352	67,985	88,897	95,815	/
	3					38,414	64,852	79,673	89,270	95,801	/
	1	Investitionen	45,4			24,024	32,817	61,440	89,725	96,349	/
	2					24,954	35,004	56,621	92,099	97,487	/
	3					26,575	55,382	72,636	92,439	97,584	/
	1	Betriebe	-			*	*	*	*	*	/
	2					-	-	-	-	-	/
	3					-	-	-	-	-	/
319 3512 Boots- und Yachtbau											
	1	Unternehmen	25	221,41	212,96	12,000	24,000	40,000	/	/	/
	2	Gruppen (VVC)	24	221,63	207,82	12,500	25,000	41,667	/	/	/
	3	Gruppen (BvD)	24	221,63	207,82	12,500	25,000	41,667	/	/	/
	1	Umsatz	720,1			77,068	88,713	94,495	100,000	/	/
	2					77,068	88,900	94,681	/	/	/
	3					77,068	88,900	94,681	/	/	/
	1	Beschäftigte	2.998			54,636	71,581	84,290	100,000	/	/
	2					54,636	72,582	85,290	/	/	/
	3					54,636	72,582	85,290	/	/	/
	1	Investitionen	32,5			51,238	*	56,061	100,000	/	/
	2					51,238	*	56,061	/	/	/
	3					51,238	*	56,061	/	/	/
	1	Betriebe	-			*	*	*	*	/	/
	2					-	-	-	/	/	/
	3					-	-	-	/	/	/

noch Tabelle B.1

Ifd. Nr.	A	Merkmal	Betrag	Herfindahl-Index		Konzentrationsraten					
				absolut	relativ	Anteil der jeweils					
				HHI	VK	3	6	10	25	50	100
				Anzahl bzw. Mio. Euro	umsatzgrößten Unternehmen bzw. -gruppen an der Merkmalssumme						
Nr.			x 1.000	x 100	Prozent						
a	b	c	d	e	f	g	h	i	j	k	l
320 352 Bahnindustrie											
	1	Unternehmen	75	144,39	313,52	4,000	8,000	13,333	33,333	66,667	/
	2	Gruppen (VVC)	72	145,16	307,43	4,167	8,333	13,889	34,722	69,444	/
	3	Gruppen (BvD)	70	228,20	386,96	4,286	8,571	14,286	35,714	71,429	/
	1	Umsatz	5.107,0			53,350	74,272	82,286	92,816	98,229	/
	2					53,350	74,272	84,395	93,711	98,586	/
	3					62,188	77,855	86,170	94,333	98,802	/
	1	Beschäftigte	23.137			39,063	58,867	67,507	83,001	94,969	/
	2					39,063	58,867	69,447	85,314	95,795	/
	3					50,504	63,007	71,859	85,785	96,231	/
	1	Investitionen	86,8			21,073	45,621	52,681	64,321	93,232	/
	2					21,073	45,621	57,088	68,915	93,624	/
	3					32,895	47,564	58,751	66,496	97,997	/
	1	Betriebe	-			13,684	18,947	26,316	45,263	*	/
	2					-	-	-	-	-	/
	3					-	-	-	-	-	/
321 353 Luft- und Raumfahrzeugbau											
	1	Unternehmen	71	140,71	299,84	4,225	8,451	14,085	35,211	70,423	/
	2	Gruppen (VVC)	62	232,25	366,05	4,839	9,677	16,129	40,323	80,645	/
	3	Gruppen (BvD)	58	334,75	429,13	5,172	10,345	17,241	43,103	86,207	/
	1	Umsatz	15.784,6			56,610	75,363	84,432	96,080	99,591	/
	2					71,507	83,611	90,572	97,852	99,864	/
	3					79,704	88,981	93,539	98,688	99,939	/
	1	Beschäftigte	76.474			55,760	71,091	79,834	92,710	98,653	/
	2					67,688	78,275	85,596	95,078	99,248	/
	3					78,021	85,115	89,262	96,315	99,621	/
	1	Investitionen	840,0			70,620	82,261	87,463	96,207	99,270	/
	2					82,376	90,720	93,638	97,566	99,606	/
	3					87,428	93,541	95,204	98,619	99,895	/
	1	Betriebe	-			22,321	27,679	34,821	53,571	78,571	/
	2					-	-	-	-	-	/
	3					-	-	-	-	-	/
322 354 Herstellung von Krafträdern, Fahrrädern und Behindertenfahrzeugen											
	1	Unternehmen	54	37,47	101,16	5,556	11,111	18,519	46,296	92,593	/
	2	Gruppen (VVC)	50	44,23	110,07	6,000	12,000	20,000	50,000	/	/
	3	Gruppen (BvD)	51	44,20	111,99	5,882	11,765	19,608	49,020	98,039	/
	1	Umsatz	1.185,6			18,518	34,481	51,231	86,467	99,429	/
	2					22,991	38,954	55,592	88,273	100,000	/
	3					22,991	38,954	55,592	88,273	*	/
	1	Beschäftigte	6.625			15,955	29,328	45,192	76,634	98,128	/
	2					20,845	34,219	52,211	80,830	100,000	/
	3					20,845	34,219	52,211	80,830	*	/
	1	Investitionen	-			*	*	*	*	*	/
	2					*	*	*	*	*	/
	3					*	*	*	*	*	/
	1	Betriebe	-			*	*	20,339	*	*	/
	2					-	-	-	-	-	/
	3					-	-	-	-	-	/

noch Tabelle B.1

Ifd. Nr.	A	Merkmal	Betrag	Herfindahl-Index		Konzentrationsraten					
				absolut	relativ	Anteil der jeweils					
				HHI	VK	3	6	10	25	50	100
				Anzahl bzw. Mio. Euro		umsatzgrößten Unternehmen bzw. -gruppen an der Merkmalssumme					
Nr.				Prozent							
a	b	c	d	e	f	g	h	i	j	k	l
323 3541 Herstellung von Krafträdern											
	1	Unternehmen	9	-	\	33,333	66,667	/	/	/	/
	2	Gruppen (VVC)	9	-	\	33,333	66,667	/	/	/	/
	3	Gruppen (BvD)	9	-	\	33,333	66,667	/	/	/	/
	1	Umsatz	153,3			68,271	90,050	/	/	/	/
	2					68,271	90,050	/	/	/	/
	3					68,271	90,050	/	/	/	/
	1	Beschäftigte	1.140			58,070	85,351	/	/	/	/
	2					58,070	85,351	/	/	/	/
	3					58,070	85,351	/	/	/	/
	1	Investitionen	10,6			32,089	97,218	/	/	/	/
	2					32,089	97,218	/	/	/	/
	3					32,089	97,218	/	/	/	/
	1	Betriebe	-			*	*	/	/	/	/
	2					-	-	/	/	/	/
	3		-			-	-	/	/	/	/
324 3542 Herstellung von Fahrrädern											
	1	Unternehmen	32	61,88	99,00	9,375	18,750	31,250	78,125	/	/
	2	Gruppen (VVC)	30	62,91	94,20	10,000	20,000	33,333	83,333	/	/
	3	Gruppen (BvD)	31	62,83	97,35	9,677	19,355	32,258	80,645	/	/
	1	Umsatz	704,2			28,880	51,312	72,629	97,193	/	/
	2					28,880	51,312	73,494	98,223	/	/
	3					28,880	51,312	73,494	97,760	/	/
	1	Beschäftigte	3.665			24,775	48,458	64,857	94,106	/	/
	2					24,775	48,458	65,839	95,689	/	/
	3					24,775	48,458	65,839	95,007	/	/
	1	Investitionen	11,4			31,409	52,782	64,608	94,358	/	/
	2					31,409	52,782	64,608	99,720	/	/
	3					31,409	52,782	64,608	94,768	/	/
	1	Betriebe	-			*	*	*	*	/	/
	2					-	-	-	-	/	/
	3		-			-	-	-	-	/	/
325 3543 Herstellung von Behindertenfahrzeugen											
	1	Unternehmen	13	161,06	104,58	23,077	46,154	76,923	/	/	/
	2	Gruppen (VVC)	11	244,48	129,97	27,273	54,545	90,909	/	/	/
	3	Gruppen (BvD)	11	244,48	129,97	27,273	54,545	90,909	/	/	/
	1	Umsatz	328,1			58,599	89,328	97,836	/	/	/
	2					74,763	93,788	*	/	/	/
	3					74,763	93,788	*	/	/	/
	1	Beschäftigte	1.820			53,736	77,253	95,055	/	/	/
	2					71,538	86,044	*	/	/	/
	3					71,538	86,044	*	/	/	/
	1	Investitionen	-			*	*	*	/	/	/
	2					62,796	90,728	*	/	/	/
	3					62,796	90,728	*	/	/	/
	1	Betriebe	-			*	*	*	/	/	/
	2					-	-	-	/	/	/
	3		-			-	-	-	/	/	/

noch Tabelle B.1

Ifd. Nr.	A	Merkmal	Betrag	Herfindahl-Index		Konzentrationsraten					
				absolut	relativ	Anteil der jeweils					
				HHI	VK	3	6	10	25	50	100
				Anzahl bzw. Mio. Euro	umsatzgrößten Unternehmen bzw. -gruppen an der Merkmalssumme						
Nr.			x 1.000	x 100	Prozent						
a	b	c	d	e	f	g	h	i	j	k	l
326 355 Fahrzeugbau, anderweitig nicht genannt											
	1	Unternehmen	10	-	\	30,000	60,000	/	/	/	/
	2	Gruppen (VVC)	10	-	\	30,000	60,000	/	/	/	/
	3	Gruppen (BvD)	10	-	\	30,000	60,000	/	/	/	/
	1	Umsatz	278,9			*	96,856	100,000	/	/	/
	2					*	96,856	100,000	/	/	/
	3					*	96,856	100,000	/	/	/
	1	Beschäftigte	2.403			*	93,134	100,000	/	/	/
	2					*	93,134	100,000	/	/	/
	3					*	93,134	100,000	/	/	/
	1	Investitionen	-			*	*	*	/	/	/
	2					*	*	*	/	/	/
	3					*	*	*	/	/	/
	1	Betriebe	-			*	*	*	/	/	/
	2					-	-	-	/	/	/
	3					-	-	-	/	/	/
327 36 Herstellung von Möbeln, Schmuck, Musikinstrumenten, Sportgeräten, Spielwaren und sonstigen Erzeugnissen											
	1	Unternehmen	1.604	7,46	331,15	0,187	0,374	0,623	1,559	3,117	6,234
	2	Gruppen (VVC)	1.526	8,79	352,33	0,197	0,393	0,655	1,638	3,277	6,553
	3	Gruppen (BvD)	1.517	8,85	352,50	0,198	0,396	0,659	1,648	3,296	6,592
	1	Umsatz	25.137,0			10,152	13,543	16,937	26,492	36,276	48,314
	2					11,503	16,805	21,281	31,170	40,616	52,303
	3					11,558	16,860	21,336	31,557	40,847	52,557
	1	Beschäftigte	182.445			3,945	6,319	8,992	17,208	24,718	35,709
	2					5,178	8,523	12,275	20,812	28,638	39,766
	3					5,205	8,551	12,302	20,981	28,802	39,987
	1	Investitionen	610,1			4,445	13,096	14,946	29,182	38,597	50,918
	2					5,773	8,770	20,080	33,682	43,014	54,498
	3					5,787	8,784	20,094	34,632	43,425	54,719
	1	Betriebe	-			0,739	1,080	1,648	3,352	5,170	8,977
	2					-	-	-	-	-	-
	3					-	-	-	-	-	-
328 361 Herstellung von Möbeln											
	1	Unternehmen	1.073	12,10	346,17	0,280	0,559	0,932	2,330	4,660	9,320
	2	Gruppen (VVC)	1.007	14,41	367,57	0,298	0,596	0,993	2,483	4,965	9,930
	3	Gruppen (BvD)	1.000	14,52	367,70	0,300	0,600	1,000	2,500	5,000	10,000
	1	Umsatz	18.921,9			13,487	17,672	21,915	32,870	43,883	57,362
	2					15,281	22,325	27,865	38,725	49,386	62,091
	3					15,354	22,398	27,938	39,318	49,668	62,495
	1	Beschäftigte	130.595			5,511	8,710	12,297	22,456	31,294	44,689
	2					7,234	11,907	17,255	27,924	36,919	49,968
	3					7,272	11,945	17,293	28,009	37,142	50,383
	1	Investitionen	326,2			8,313	12,417	19,469	28,459	43,161	55,238
	2					10,797	16,401	25,649	40,154	50,362	59,672
	3					10,823	16,427	25,676	40,015	50,721	60,378
	1	Betriebe	-			1,101	1,524	2,371	4,826	7,621	12,955
	2					-	-	-	-	-	-
	3					-	-	-	-	-	-

noch Tabelle B.1

Ifd. Nr.	A Nr.	Merkmal	Betrag Anzahl bzw. Mio. Euro	Herfindahl-Index		Konzentrationsraten					
				absolut	relativ	Anteil der jeweils					
				HHI	VK	3	6	10	25	50	100
				x 1.000	x 100	umsatzgrößten Unternehmen bzw. -gruppen an der Merkmalssumme					
a	b	c	d	e	f	g	h	i	j	k	l
329 3611 Herstellung von Sitzmöbeln											
	1	Unternehmen	235	77,81	415,76	1,277	2,553	4,255	10,638	21,277	42,553
	2	Gruppen (VVC)	223	81,63	414,77	1,345	2,691	4,484	11,211	22,422	44,843
	3	Gruppen (BvD)	220	82,17	413,25	1,364	2,727	4,545	11,364	22,727	45,455
	1	Umsatz	6.558,4			35,903	43,805	51,950	69,076	82,180	93,181
	2					38,515	47,799	55,424	72,072	84,352	94,269
	3					38,515	48,343	56,952	72,913	84,892	94,570
	1	Beschäftigte	38.312			20,466	29,662	36,790	52,655	69,665	84,788
	2					21,440	32,504	40,110	56,901	72,502	87,299
	3					21,440	31,009	42,517	57,462	73,215	87,717
	1	Investitionen	112,2			22,453	42,122	50,672	73,575	86,437	94,824
	2					23,942	*	56,676	78,027	87,710	95,738
	3					23,942	*	62,419	77,979	87,797	95,532
	1	Betriebe	-			5,147	*	9,926	18,382	29,779	49,632
	2					-	-	-	-	-	-
	3					-	-	-	-	-	-
330 3612 Herstellung von Büro- und Ladenmöbeln											
	1	Unternehmen	223	19,08	180,41	1,345	2,691	4,484	11,211	22,422	44,843
	2	Gruppen (VVC)	220	19,56	181,75	1,364	2,727	4,545	11,364	22,727	45,455
	3	Gruppen (BvD)	219	19,57	181,27	1,370	2,740	4,566	11,416	22,831	45,662
	1	Umsatz	2.051,8			17,987	25,746	33,913	53,722	69,917	85,341
	2					17,987	25,746	34,491	55,462	70,880	85,856
	3					17,987	25,746	34,491	55,504	70,923	85,899
	1	Beschäftigte	18.450			17,821	23,783	30,271	46,287	59,523	77,062
	2					17,821	23,783	31,003	47,220	60,965	78,195
	3					17,821	23,783	31,003	47,523	61,268	78,499
	1	Investitionen	34,2			16,319	16,767	23,299	44,318	66,979	82,279
	2					16,319	16,767	27,063	45,076	67,945	82,850
	3					16,319	16,767	27,063	45,170	68,038	82,944
	1	Betriebe	-			3,333	*	7,083	*	25,833	47,500
	2					-	-	-	-	-	-
	3					-	-	-	-	-	-
331 3613 Herstellung von Küchenmöbeln											
	1	Unternehmen	96	50,45	196,04	3,125	6,250	10,417	26,042	52,083	/
	2	Gruppen (VVC)	88	85,86	256,04	3,409	6,818	11,364	28,409	56,818	/
	3	Gruppen (BvD)	89	85,77	257,56	3,371	6,742	11,236	28,090	56,180	/
	1	Umsatz	3.295,9			30,011	44,185	56,832	79,139	93,464	/
	2					44,329	56,890	67,666	84,826	95,831	/
	3					44,329	56,890	67,666	84,188	95,588	/
	1	Beschäftigte	17.322			20,402	31,538	43,817	68,832	88,108	/
	2					31,630	43,298	56,881	76,175	91,508	/
	3					31,630	43,298	56,881	75,159	91,115	/
	1	Investitionen	57,4			26,635	40,684	56,062	86,172	96,374	/
	2					41,597	56,095	74,493	89,354	98,169	/
	3					41,597	56,095	74,493	89,261	97,861	/
	1	Betriebe	-			*	*	11,650	*	*	/
	2					-	-	-	-	-	/
	3					-	-	-	-	-	/

noch Tabelle B.1

lfd. Nr.	A Nr.	Merkmal	Betrag Anzahl bzw. Mio. Euro	Herfindahl-Index		Konzentrationsraten					
				absolut	relativ	Anteil der jeweils					
				HHI	VK	3	6	10	25	50	100
				x 1.000	x 100	umsatzgrößten Unternehmen bzw. -gruppen an der Merkmalssumme					
a	b	c	d	e	f	g	h	i	j	k	l
332 3614 Herstellung von sonstigen Möbeln											
	1	Unternehmen	470	8,12	167,82	0,638	1,277	2,128	5,319	10,638	21,277
	2	Gruppen (VVC)	451	10,38	191,87	0,665	1,330	2,217	5,543	11,086	22,173
	3	Gruppen (BvD)	448	10,48	192,22	0,670	1,339	2,232	5,580	11,161	22,321
	1	Umsatz	6.198,3			9,856	15,164	20,179	33,963	48,877	66,197
	2					12,310	18,398	23,456	36,721	51,766	69,149
	3					12,310	18,610	23,668	37,182	52,353	69,530
	1	Beschäftigte	51.082			8,743	12,817	15,992	29,402	41,713	57,222
	2					10,205	15,062	18,594	31,555	44,581	60,217
	3					10,205	15,250	18,782	32,129	44,992	60,585
	1	Investitionen	108,8			*	9,457	15,306	29,655	39,930	56,420
	2					13,251	*	19,394	31,460	41,853	59,292
	3					13,251	*	20,821	33,906	43,632	60,196
	1	Betriebe	-			*	*	3,150	6,890	12,402	23,622
	2					-	-	-	-	-	-
	3					-	-	-	-	-	-
333 3615 Herstellung von Matratzen											
	1	Unternehmen	49	65,55	148,73	6,122	12,245	20,408	51,020	/	/
	2	Gruppen (VVC)	45	68,09	143,67	6,667	13,333	22,222	55,556	/	/
	3	Gruppen (BvD)	45	68,09	143,67	6,667	13,333	22,222	55,556	/	/
	1	Umsatz	817,6			36,690	51,943	65,657	89,596	/	/
	2					36,690	54,029	67,949	91,694	/	/
	3					36,690	54,029	67,949	91,694	/	/
	1	Beschäftigte	5.429			30,355	46,049	57,303	83,128	/	/
	2					30,355	45,552	59,901	86,333	/	/
	3					30,355	45,552	59,901	86,333	/	/
	1	Investitionen	13,6			26,345	34,484	45,029	90,360	/	/
	2					26,345	*	49,047	93,164	/	/
	3					26,345	*	49,047	93,164	/	/
	1	Betriebe	-			*	*	25,862	55,172	/	/
	2					-	-	-	-	/	/
	3					-	-	-	-	/	/
334 362 Herstellung von Schmuck u.ä. Erzeugnissen											
	1	Unternehmen	87	31,47	131,83	3,448	6,897	11,494	28,736	57,471	/
	2	Gruppen (VVC)	87	31,47	131,83	3,448	6,897	11,494	28,736	57,471	/
	3	Gruppen (BvD)	86	31,55	130,89	3,488	6,977	11,628	29,070	58,140	/
	1	Umsatz	647,6			22,434	32,767	42,896	68,352	88,923	/
	2					22,434	32,767	42,896	68,352	88,923	/
	3					22,434	32,767	43,044	68,518	89,089	/
	1	Beschäftigte	5.637			11,673	21,731	33,049	58,453	80,717	/
	2					11,673	21,731	33,049	58,453	80,717	/
	3					11,673	21,731	32,695	58,914	81,178	/
	1	Investitionen	8,4			16,854	23,426	35,001	61,192	83,134	/
	2					16,854	23,426	35,001	61,192	83,134	/
	3					16,854	23,426	32,571	61,336	83,277	/
	1	Betriebe	-			*	*	*	30,000	57,778	/
	2					-	-	-	-	-	/
	3					-	-	-	-	-	/

noch Tabelle B.1

Ifd. Nr.	A Nr.	Merkmal	Betrag Anzahl bzw. Mio. Euro	Herfindahl-Index		Konzentrationsraten						
				absolut	relativ	Anteil der jeweils						
				HHI	VK	3	6	10	25	50	100	
				x 1.000	x 100	umsatzgrößten Unternehmen bzw. -gruppen an der Merkmalssumme						
a	b	c	d	e	f	g	h	i	j	k	l	
335 3621 Herstellung von Münzen												
	1	Unternehmen	4	-	\	75,000	/	/	/	/	/	/
	2	Gruppen (VVC)	4	-	\	75,000	/	/	/	/	/	/
	3	Gruppen (BvD)	4	-	\	75,000	/	/	/	/	/	/
	1	Umsatz	34,4			*	/	/	/	/	/	/
	2					*	/	/	/	/	/	/
	3					*	/	/	/	/	/	/
	1	Beschäftigte	261			*	/	/	/	/	/	/
	2					*	/	/	/	/	/	/
	3					*	/	/	/	/	/	/
	1	Investitionen	-			*	/	/	/	/	/	/
	2					*	/	/	/	/	/	/
	3					*	/	/	/	/	/	/
	1	Betriebe	-			*	/	/	/	/	/	/
	2					-	/	/	/	/	/	/
	3					-	/	/	/	/	/	/
336 3622 Herstellung von Schmuck, Gold- und Silberschmiedewaren (ohne Phantasieschmuck)												
	1	Unternehmen	83	34,20	135,59	3,614	7,229	12,048	30,120	60,241	/	/
	2	Gruppen (VVC)	83	34,20	135,59	3,614	7,229	12,048	30,120	60,241	/	/
	3	Gruppen (BvD)	82	34,28	134,57	3,659	7,317	12,195	30,488	60,976	/	/
	1	Umsatz	613,3			23,691	34,603	45,301	70,867	90,495	/	/
	2					23,691	34,603	45,301	70,867	90,495	/	/
	3					23,691	34,603	45,456	71,042	90,670	/	/
	1	Beschäftigte	5.376			12,240	22,786	34,654	59,598	82,366	/	/
	2					12,240	22,786	34,654	59,598	82,366	/	/
	3					12,240	22,786	34,282	60,082	82,850	/	/
	1	Investitionen	-			*	*	*	*	*	/	/
	2					*	*	*	*	*	/	/
	3					*	*	*	*	*	/	/
	1	Betriebe	-			*	*	*	*	*	/	/
	2					-	-	-	-	-	/	/
	3					-	-	-	-	-	/	/
337 363 Herstellung von Musikinstrumenten												
	1	Unternehmen	58	46,75	130,82	5,172	10,345	17,241	43,103	86,207	/	/
	2	Gruppen (VVC)	57	47,33	130,30	5,263	10,526	17,544	43,860	87,719	/	/
	3	Gruppen (BvD)	57	49,74	135,47	5,263	10,526	17,544	43,860	87,719	/	/
	1	Umsatz	399,2			26,926	43,819	59,192	84,017	97,783	/	/
	2					26,926	43,819	60,012	84,837	98,141	/	/
	3					28,324	47,022	62,395	84,869	98,141	/	/
	1	Beschäftigte	4.753			22,239	36,230	50,684	75,216	95,350	/	/
	2					22,239	36,230	51,252	75,784	95,897	/	/
	3					23,312	38,228	52,683	76,773	95,897	/	/
	1	Investitionen	12,7			*	39,689	74,434	84,132	98,389	/	/
	2					*	39,689	74,741	84,439	98,585	/	/
	3					15,593	*	75,456	84,132	98,585	/	/
	1	Betriebe	-			*	15,385	*	*	*	/	/
	2					-	-	-	-	-	/	/
	3					-	-	-	-	-	/	/

noch Tabelle B.1

Ifd. Nr.	A	Merkmal	Betrag	Herfindahl-Index		Konzentrationsraten					
				absolut	relativ	Anteil der jeweils					
				HHI	VK	3	6	10	25	50	100
				Anzahl bzw. Mio. Euro	umsatzgrößten Unternehmen bzw. -gruppen an der Merkmalssumme						
Nr.		x 1.000	x 100	Prozent							
a	b	c	d	e	f	g	h	i	j	k	l
338 364 Herstellung von Sportgeräten											
	1	Unternehmen	49	51,98	124,38	6,122	12,245	20,408	51,020	/	/
	2	Gruppen (VVC)	49	51,98	124,38	6,122	12,245	20,408	51,020	/	/
	3	Gruppen (BvD)	49	51,98	124,38	6,122	12,245	20,408	51,020	/	/
	1	Umsatz	398,5			30,096	43,102	56,200	82,653	/	/
	2					30,096	43,102	56,200	82,653	/	/
	3					30,096	43,102	56,200	82,653	/	/
	1	Beschäftigte	3.524			27,667	40,664	51,050	78,632	/	/
	2					27,667	40,664	51,050	78,632	/	/
	3					27,667	40,664	51,050	78,632	/	/
	1	Investitionen	10,6			58,091	*	68,639	87,649	/	/
	2					58,091	*	68,639	87,649	/	/
	3					58,091	*	68,639	87,649	/	/
	1	Betriebe	-			*	*	*	*	/	/
	2					-	-	-	-	/	/
	3		-			-	-	-	-	/	/
339 365 Herstellung von Spielwaren											
	1	Unternehmen	93	59,38	212,66	3,226	6,452	10,753	26,882	53,763	/
	2	Gruppen (VVC)	90	61,60	213,17	3,333	6,667	11,111	27,778	55,556	/
	3	Gruppen (BvD)	90	61,60	213,17	3,333	6,667	11,111	27,778	55,556	/
	1	Umsatz	1.849,4			34,031	52,047	63,528	83,438	94,218	/
	2					35,218	53,233	64,714	84,625	94,897	/
	3					35,218	53,233	64,714	84,625	94,897	/
	1	Beschäftigte	13.230			25,556	37,513	45,805	69,524	86,417	/
	2					28,768	40,726	49,017	72,736	87,574	/
	3					28,768	40,726	49,017	72,736	87,574	/
	1	Investitionen	146,8			59,238	62,932	66,347	88,046	97,240	/
	2					60,536	64,230	67,645	89,344	97,284	/
	3					60,536	64,230	67,645	89,344	97,284	/
	1	Betriebe	-			*	*	11,650	*	56,311	/
	2					-	-	-	-	-	/
	3		-			-	-	-	-	-	/
340 366 Herstellung von sonstigen Erzeugnissen											
	1	Unternehmen	244	17,44	180,43	1,230	2,459	4,098	10,246	20,492	40,984
	2	Gruppen (VVC)	239	17,70	179,73	1,255	2,510	4,184	10,460	20,921	41,841
	3	Gruppen (BvD)	239	17,70	179,73	1,255	2,510	4,184	10,460	20,921	41,841
	1	Umsatz	2.920,4			16,631	23,915	31,809	50,794	68,600	84,981
	2					16,631	23,915	31,809	51,808	69,614	85,793
	3					16,631	23,915	31,809	51,808	69,614	85,793
	1	Beschäftigte	24.706			13,171	18,141	24,893	40,784	56,484	74,941
	2					13,171	18,141	24,893	41,808	57,508	75,901
	3					13,171	18,141	24,893	41,808	57,508	75,901
	1	Investitionen	105,3			15,579	21,523	40,917	57,425	73,387	88,202
	2					15,579	21,523	40,917	59,316	75,279	88,254
	3					15,579	21,523	40,917	59,316	75,279	88,254
	1	Betriebe	-			2,206	*	5,882	12,500	22,794	43,382
	2					-	-	-	-	-	-
	3		-			-	-	-	-	-	-

noch Tabelle B.1

Ifd. Nr.	A	Merkmal	Betrag	Herfindahl-Index		Konzentrationsraten					
				absolut	relativ	Anteil der jeweils					
				HHI	VK	3	6	10	25	50	100
				Anzahl bzw. Mio. Euro	umsatzgrößten Unternehmen bzw. -gruppen an der Merkmalssumme						
Nr.			x 1.000	x 100	Prozent						
a	b	c	d	e	f	g	h	i	j	k	l
341 3661 Herstellung von Phantasieschmuck											
	1	Unternehmen	8	-	\	37,500	75,000	/	/	/	/
	2	Gruppen (VVC)	8	-	\	37,500	75,000	/	/	/	/
	3	Gruppen (BvD)	8	-	\	37,500	75,000	/	/	/	/
	1	Umsatz	61,1			79,740	*	/	/	/	/
	2					79,740	*	/	/	/	/
	3					79,740	*	/	/	/	/
	1	Beschäftigte	449			55,234	*	/	/	/	/
	2					55,234	*	/	/	/	/
	3					55,234	*	/	/	/	/
	1	Investitionen	-			*	*	/	/	/	/
	2					*	*	/	/	/	/
	3					*	*	/	/	/	/
	1	Betriebe	-			*	*	/	/	/	/
	2					-	-	/	/	/	/
	3					-	-	/	/	/	/
342 3662 Herstellung von Besen und Bürsten											
	1	Unternehmen	64	42,94	132,22	4,688	9,375	15,625	39,063	78,125	/
	2	Gruppen (VVC)	63	43,96	133,02	4,762	9,524	15,873	39,683	79,365	/
	3	Gruppen (BvD)	63	43,96	133,02	4,762	9,524	15,873	39,683	79,365	/
	1	Umsatz	605,2			25,720	42,582	56,570	80,940	96,786	/
	2					25,924	43,507	57,496	81,865	97,157	/
	3					25,924	43,507	57,496	81,865	97,157	/
	1	Beschäftigte	5.732			20,796	33,950	46,476	73,535	93,562	/
	2					22,523	34,700	47,226	74,285	94,156	/
	3					22,523	34,700	47,226	74,285	94,156	/
	1	Investitionen	-			*	*	*	*	*	/
	2					57,709	61,608	74,515	88,522	99,608	/
	3					57,709	61,608	74,515	88,522	99,608	/
	1	Betriebe	-			*	*	*	39,437	*	/
	2					-	-	-	-	-	/
	3					-	-	-	-	-	/
343 3663 Herstellung von Erzeugnissen, anderweitig nicht genannt											
	1	Unternehmen	172	25,89	185,82	1,744	3,488	5,814	14,535	29,070	58,140
	2	Gruppen (VVC)	168	26,25	184,66	1,786	3,571	5,952	14,881	29,762	59,524
	3	Gruppen (BvD)	168	26,25	184,66	1,786	3,571	5,952	14,881	29,762	59,524
	1	Umsatz	2.254,1			21,547	30,984	40,036	60,904	77,766	93,073
	2					21,547	30,984	40,550	61,969	78,817	93,666
	3					21,547	30,984	40,550	61,969	78,817	93,666
	1	Beschäftigte	18.525			17,565	24,194	31,849	49,436	65,058	86,343
	2					17,565	24,194	31,266	50,570	66,283	87,099
	3					17,565	24,194	31,266	50,570	66,283	87,099
	1	Investitionen	69,5			23,593	32,593	41,827	67,984	79,084	92,185
	2					23,593	32,593	42,080	70,849	82,280	92,723
	3					23,593	32,593	42,080	70,849	82,280	92,723
	1	Betriebe	-			3,109	*	8,290	17,617	32,124	61,658
	2					-	-	-	-	-	-
	3					-	-	-	-	-	-

noch Tabelle B.1

Ifd. Nr.	A	Merkmal	Betrag	Herfindahl-Index		Konzentrationsraten					
				absolut	relativ	Anteil der jeweils					
				HHI	VK	3	6	10	25	50	100
				Anzahl bzw. Mio. Euro	umsatzgrößten Unternehmen bzw. -gruppen an der Merkmalssumme						
Nr.		x 1.000	x 100	Prozent							
a	b	c	d	e	f	g	h	i	j	k	l
344 37 Recycling											
	1	Unternehmen	149	83,22	337,64	2,013	4,027	6,711	16,779	33,557	67,114
	2	Gruppen (VVC)	137	88,69	333,92	2,190	4,380	7,299	18,248	36,496	72,993
	3	Gruppen (BvD)	134	88,43	329,39	2,239	4,478	7,463	18,657	37,313	74,627
	1	Umsatz	2.904,6			38,898	48,145	56,844	72,712	85,202	95,844
	2					41,425	54,376	63,255	78,043	88,397	97,261
	3					42,084	53,183	62,487	78,464	88,762	97,558
	1	Beschäftigte	9.963			14,172	21,359	25,926	42,507	59,601	83,961
	2					18,308	27,692	35,702	51,420	65,292	87,996
	3					19,944	27,482	33,223	52,394	66,325	88,999
	1	Investitionen	108,8			*	22,265	25,946	49,006	66,569	87,914
	2					20,193	26,625	32,187	52,745	72,004	90,088
	3					21,187	26,914	30,897	55,381	72,911	91,249
	1	Betriebe	-			13,004	17,040	20,179	37,220	52,915	76,682
	2					-	-	-	-	-	-
	3					-	-	-	-	-	-
345 371 Recycling von metallischen Altmaterialien und Reststoffen											
	1	Unternehmen	44	175,00	258,84	6,818	13,636	22,727	56,818	/	/
	2	Gruppen (VVC)	41	177,23	250,33	7,317	14,634	24,390	60,976	/	/
	3	Gruppen (BvD)	41	176,46	249,70	7,317	14,634	24,390	60,976	/	/
	1	Umsatz	1.950,7			57,350	67,781	76,767	94,199	/	/
	2					57,350	70,851	79,837	95,774	/	/
	3					57,350	69,498	78,949	95,774	/	/
	1	Beschäftigte	3.860			37,358	48,238	55,907	83,860	/	/
	2					37,358	55,052	62,720	87,953	/	/
	3					37,358	51,218	62,124	87,953	/	/
	1	Investitionen	51,6			26,749	34,034	47,479	81,790	/	/
	2					26,749	40,312	53,758	89,639	/	/
	3					26,749	35,226	75,174	89,639	/	/
	1	Betriebe	-			27,907	*	39,535	*	/	/
	2					-	-	-	-	/	/
	3					-	-	-	-	/	/
346 372 Recycling von nicht metallischen Altmaterialien und Reststoffen											
	1	Unternehmen	105	39,76	178,18	2,857	5,714	9,524	23,810	47,619	95,238
	2	Gruppen (VVC)	97	67,66	235,86	3,093	6,186	10,309	25,773	51,546	/
	3	Gruppen (BvD)	96	67,97	235,06	3,125	6,250	10,417	26,042	52,083	/
	1	Umsatz	953,9			28,438	37,561	45,998	66,484	83,659	99,255
	2					35,673	47,135	55,223	72,183	87,171	/
	3					35,319	46,688	54,984	71,949	87,335	/
	1	Beschäftigte	6.103			11,208	19,908	28,265	45,420	67,639	97,395
	2					18,614	27,527	35,081	51,466	73,800	/
	3					*	28,478	35,278	51,139	74,078	/
	1	Investitionen	57,2			18,268	24,248	*	48,771	75,746	99,671
	2					22,238	28,005	*	53,245	77,874	/
	3					20,934	26,729	31,381	53,388	79,564	/
	1	Betriebe	-			10,219	16,058	22,628	37,226	56,934	*
	2					-	-	-	-	-	/
	3					-	-	-	-	-	/

noch Tabelle B.1

lfd. Nr.	A	Merkmal	Betrag	Herfindahl-Index		Konzentrationsraten					
				absolut	relativ	Anteil der jeweils					
				HHI	VK	3	6	10	25	50	100
				Anzahl bzw. Mio. Euro	umsatzgrößten Unternehmen bzw. -gruppen an der Merkmalssumme						
Nr.			x 1.000	x 100	Prozent						
a	b	c	d	e	f	g	h	i	j	k	l
347 45 Baugewerbe											
	1	Unternehmen	14.203	2,08	533,59	0,021	0,042	0,070	0,176	0,352	0,704
	2	Gruppen (VVC)	13.605	2,79	607,51	0,022	0,044	0,074	0,184	0,368	0,735
	3	Gruppen (BvD)	13.583	2,77	604,78	0,022	0,044	0,074	0,184	0,368	0,736
	1	Umsatz	85.206,5			5,774	9,357	11,468	16,091	20,143	25,009
	2					6,775	10,458	13,505	19,476	24,290	29,618
	3					6,708	10,392	13,335	19,565	24,676	29,934
	1	Beschäftigte	743.546			2,398	3,872	4,859	7,568	9,811	13,070
	2					3,156	4,464	6,246	10,060	13,160	16,606
	3					3,099	4,406	5,930	9,636	13,415	16,919
	1	Investitionen	1.698,0			3,319	4,107	6,422	10,248	15,085	20,271
	2					3,913	5,107	6,301	12,613	19,291	24,394
	3					3,883	5,078	6,588	11,942	19,619	24,702
	1	Betriebe	-			-	-	-	-	-	-
	2					-	-	-	-	-	-
	3					-	-	-	-	-	-
348 Vorbereitende Baustellenarbeiten, Hoch- und Tiefbau (Wirtschaftsgruppen 45.1 und 45.2)											
	1	Unternehmen	7.495	-	\	0,040	0,080	0,133	0,334	0,667	1,334
	2	Gruppen (VVC)	-	-	\	/	/	/	/	/	/
	3	Gruppen (BvD)	-	-	\	/	/	/	/	/	/
	1	Umsatz	59.330,1			8,292	12,974	15,820	21,831	26,793	33,088
	2					/	/	/	/	/	/
	3					/	/	/	/	/	/
	1	Beschäftigte	454.724			3,921	6,076	7,576	11,093	14,085	18,941
	2					/	/	/	/	/	/
	3					/	/	/	/	/	/
	1	Investitionen	1.341,7			4,201	6,406	8,082	13,945	18,101	25,014
	2					/	/	/	/	/	/
	3					/	/	/	/	/	/
	1	Betriebe	-			-	-	-	-	-	-
	2					/	/	/	/	/	/
	3					/	/	/	/	/	/
349 451 Vorbereitende Baustellenarbeiten											
	1	Unternehmen	216	37,09	264,81	1,389	2,778	4,630	11,574	23,148	46,296
	2	Gruppen (VVC)	216	37,09	264,81	1,389	2,778	4,630	11,574	23,148	46,296
	3	Gruppen (BvD)	216	37,09	264,81	1,389	2,778	4,630	11,574	23,148	46,296
	1	Umsatz	1.753,1			27,563	38,260	46,324	59,347	71,356	84,254
	2					27,563	38,260	46,324	59,347	71,356	84,254
	3					27,563	38,260	46,324	59,347	71,356	84,254
	1	Beschäftigte	18.015			34,160	45,051	50,108	58,018	67,222	80,050
	2					34,160	45,051	50,108	58,018	67,222	80,050
	3					34,160	45,051	50,108	58,018	67,222	80,050
	1	Investitionen	83,9			26,606	28,490	33,507	46,125	62,521	80,720
	2					26,606	28,490	33,507	46,125	62,521	80,720
	3					26,606	28,490	33,507	46,125	62,521	80,720
	1	Betriebe	-			-	-	-	-	-	-
	2					-	-	-	-	-	-
	3					-	-	-	-	-	-

noch Tabelle B.1

Ifd. Nr.	A Nr.	Merkmal	Betrag Anzahl bzw. Mio. Euro	Herfindahl-Index		Konzentrationsraten					
				absolut	relativ	Anteil der jeweils					
				HHI	VK	3	6	10	25	50	100
				x 1.000	x 100	umsatzgrößten Unternehmen bzw. -gruppen an der Merkmalssumme					
a	b	c	d	e	f	g	h	i	j	k	l
350 4511 Abbruch-, Spreng- und Entrümmungsgewerbe, Erdbewegungsarbeiten											
	1	Unternehmen	209	39,14	267,98	1,435	2,871	4,785	11,962	23,923	47,847
	2	Gruppen (VVC)	209	39,14	267,98	1,435	2,871	4,785	11,962	23,923	47,847
	3	Gruppen (BvD)	209	39,14	267,98	1,435	2,871	4,785	11,962	23,923	47,847
	1	Umsatz	1.702,5			28,381	39,396	47,700	60,714	72,360	85,030
	2					28,381	39,396	47,700	60,714	72,360	85,030
	3					28,381	39,396	47,700	60,714	72,360	85,030
	1	Beschäftigte	17.515			35,136	46,337	51,539	58,955	67,902	81,193
	2					35,136	46,337	51,539	58,955	67,902	81,193
	3					35,136	46,337	51,539	58,955	67,902	81,193
	1	Investitionen	81,2			27,490	29,437	34,620	46,829	63,884	80,882
	2					27,490	29,437	34,620	46,829	63,885	80,882
	3					27,490	29,437	34,620	46,829	63,885	80,882
	1	Betriebe	-			-	-	-	-	-	-
	2					-	-	-	-	-	-
	3					-	-	-	-	-	-
351 4512 Test- und Suchbohrung											
	1	Unternehmen	7	210,16	68,64	42,857	85,714	/	/	/	/
	2	Gruppen (VVC)	7	210,16	68,64	42,857	85,714	/	/	/	/
	3	Gruppen (BvD)	7	210,16	68,64	42,857	85,714	/	/	/	/
	1	Umsatz	50,5			72,126	96,833	/	/	/	/
	2					72,125	96,833	/	/	/	/
	3					72,125	96,833	/	/	/	/
	1	Beschäftigte	500			70,400	96,000	/	/	/	/
	2					70,400	96,000	/	/	/	/
	3					70,400	96,000	/	/	/	/
	1	Investitionen	2,7			71,312	96,590	/	/	/	/
	2					71,312	96,589	/	/	/	/
	3					71,312	96,589	/	/	/	/
	1	Betriebe	-			-	-	/	/	/	/
	2					-	-	/	/	/	/
	3					-	-	/	/	/	/
352 452 Hoch- und Tiefbau											
	1	Unternehmen	7.279	4,18	542,23	0,041	0,082	0,137	0,343	0,687	1,374
	2	Gruppen (VVC)	6.933	5,18	590,61	0,043	0,087	0,144	0,361	0,721	1,442
	3	Gruppen (BvD)	6.918	5,13	587,41	0,043	0,087	0,145	0,361	0,723	1,446
	1	Umsatz	57.577,0			8,545	13,369	16,302	22,379	27,241	33,508
	2					9,478	14,920	18,429	25,911	31,607	38,258
	3					9,380	14,823	18,311	26,134	31,831	38,486
	1	Beschäftigte	436.709			4,083	6,327	7,889	11,053	13,753	18,355
	2					4,876	7,085	8,849	13,530	16,986	22,426
	3					4,778	6,987	8,728	13,650	17,141	22,667
	1	Investitionen	1.257,8			4,481	6,834	8,621	13,481	17,901	25,137
	2					5,057	6,666	9,058	15,378	21,856	30,066
	3					5,018	6,627	9,008	16,504	22,100	30,135
	1	Betriebe	-			-	-	-	-	-	-
	2					-	-	-	-	-	-
	3					-	-	-	-	-	-

noch Tabelle B.1

lfd. Nr.	A	Merkmal	Betrag	Herfindahl-Index		Konzentrationsraten					
				absolut	relativ	Anteil der jeweils					
				HHI	VK	3	6	10	25	50	100
				umsatzgrößten Unternehmen bzw. -gruppen an der Merkmalssumme							
Nr.	Anzahl bzw. Mio. Euro	x 1.000	x 100	Prozent							
a	b	c	d	e	f	g	h	i	j	k	l
353 4521 Hochbau, Brücken- und Tunnelbau u.Ä.											
	1	Unternehmen	4.381	9,06	622,12	0,068	0,137	0,228	0,571	1,141	2,283
	2	Gruppen (VVC)	4.251	10,27	653,26	0,071	0,141	0,235	0,588	1,176	2,352
	3	Gruppen (BvD)	4.251	10,30	653,98	0,071	0,141	0,235	0,588	1,176	2,352
	1	Umsatz	37.602,8			13,084	20,471	24,495	31,594	37,330	43,574
	2					13,898	22,073	27,051	34,064	40,139	46,542
	3					13,898	22,073	27,051	34,249	40,192	46,576
	1	Beschäftigte	267.928			6,655	10,312	12,489	15,807	19,256	24,148
	2					7,362	10,890	13,497	17,449	21,260	26,811
	3					7,362	10,890	13,497	17,715	21,338	26,891
	1	Investitionen	663,1			8,499	12,962	13,751	18,105	23,192	29,192
	2					9,133	11,878	15,436	19,253	24,641	32,220
	3					9,133	11,878	15,436	20,159	24,986	32,570
	1	Betriebe	-			-	-	-	-	-	-
	2					-	-	-	-	-	-
	3					-	-	-	-	-	-
354 4522 Dachdeckerei, Bauspengerei, Abdichtungen und Zimmerei											
	1	Unternehmen	1.015	2,96	141,45	0,296	0,591	0,985	2,463	4,926	9,852
	2	Gruppen (VVC)	1.005	3,05	143,69	0,299	0,597	0,995	2,488	4,975	9,950
	3	Gruppen (BvD)	1.003	3,08	144,40	0,299	0,598	0,997	2,493	4,985	9,970
	1	Umsatz	3.445,4			5,819	8,922	11,945	18,399	25,265	34,830
	2					5,915	9,017	12,130	19,113	26,228	35,802
	3					5,915	9,017	12,262	19,326	26,441	36,000
	1	Beschäftigte	34.945			2,527	4,084	5,603	10,116	14,806	22,092
	2					2,590	4,147	6,078	10,860	15,547	22,965
	3					2,590	4,147	6,141	11,055	15,742	23,174
	1	Investitionen	55,0			6,564	11,026	14,180	17,812	22,948	36,257
	2					6,608	11,068	13,744	17,983	23,346	36,603
	3					6,608	11,068	14,068	18,071	23,434	36,711
	1	Betriebe	-			-	-	-	-	-	-
	2					-	-	-	-	-	-
	3					-	-	-	-	-	-
355 4523 Bau von Straßen, Bahnverkehrsstrecken, Rollbahnen und Sportanlagen											
	1	Unternehmen	937	6,63	228,23	0,320	0,640	1,067	2,668	5,336	10,672
	2	Gruppen (VVC)	875	8,92	260,86	0,343	0,686	1,143	2,857	5,714	11,429
	3	Gruppen (BvD)	873	8,50	253,32	0,344	0,687	1,145	2,864	5,727	11,455
	1	Umsatz	9.391,0			9,342	13,800	18,284	29,568	40,772	54,201
	2					11,565	16,736	22,614	34,961	46,248	59,490
	3					10,311	16,836	22,896	35,636	46,844	59,759
	1	Beschäftigte	73.491			5,316	8,225	11,173	20,039	29,453	42,215
	2					6,790	10,145	14,307	25,105	34,614	47,428
	3					6,016	9,964	14,321	25,757	35,249	47,697
	1	Investitionen	280,5			4,685	9,514	13,987	20,953	37,993	50,414
	2					6,878	8,794	14,278	27,203	43,558	56,498
	3					7,978	12,146	16,628	27,741	43,965	55,605
	1	Betriebe	-			-	-	-	-	-	-
	2					-	-	-	-	-	-
	3					-	-	-	-	-	-

noch Tabelle B.1

Ifd. Nr.	A Nr.	Merkmal	Betrag Anzahl bzw. Mio. Euro	Herfindahl-Index		Konzentrationsraten					
				absolut	relativ	Anteil der jeweils					
				HHI	VK	3	6	10	25	50	100
				x 1.000	x 100	umsatzgrößten Unternehmen bzw. -gruppen an der Merkmalssumme					
a	b	c	d	e	f	g	h	i	j	k	l
356 4524 Wasserbau											
	1	Unternehmen	14	194,72	131,38	21,429	42,857	71,429	/	/	/
	2	Gruppen (VVC)	14	194,72	131,38	21,429	42,857	71,429	/	/	/
	3	Gruppen (BvD)	14	194,72	131,38	21,429	42,857	71,429	/	/	/
	1	Umsatz	228,0			65,229	88,660	96,621	/	/	/
	2					65,229	88,660	96,621	/	/	/
	3					65,229	88,660	96,621	/	/	/
	1	Beschäftigte	1.540			73,247	84,026	93,377	/	/	/
	2					73,247	84,026	93,377	/	/	/
	3					73,247	84,026	93,377	/	/	/
	1	Investitionen	7,8			83,303	91,935	96,619	/	/	/
	2					83,303	91,937	96,627	/	/	/
	3					83,303	91,937	96,627	/	/	/
	1	Betriebe	-			-	-	-	/	/	/
	2					-	-	-	/	/	/
	3					-	-	-	/	/	/
357 4525 Sonstiger spezialisierter Hoch- und Tiefbau											
	1	Unternehmen	932	8,42	261,74	0,322	0,644	1,073	2,682	5,365	10,730
	2	Gruppen (VVC)	893	9,08	266,61	0,336	0,672	1,120	2,800	5,599	11,198
	3	Gruppen (BvD)	891	8,92	263,52	0,337	0,673	1,122	2,806	5,612	11,223
	1	Umsatz	6.909,8			11,590	17,192	21,787	31,724	41,149	52,620
	2					11,590	18,015	23,187	34,238	44,164	55,747
	3					11,590	17,776	22,619	33,729	43,918	55,773
	1	Beschäftigte	58.805			7,613	9,943	13,591	21,304	28,555	38,538
	2					7,613	11,052	14,688	22,775	31,123	41,763
	3					7,613	10,477	14,315	22,289	31,130	41,811
	1	Investitionen	251,4			15,062	22,143	31,332	39,228	50,413	57,582
	2					15,062	20,035	28,255	39,081	48,582	59,580
	3					15,062	22,315	30,956	38,951	48,608	59,701
	1	Betriebe	-			-	-	-	-	-	-
	2					-	-	-	-	-	-
	3					-	-	-	-	-	-
358 Bauinstallation, Sonstiges Ausbaugewerbe, Vermietung von Baumaschinen und -geräten (Wirtschaftsgruppen 45.3, 45.4, 45.5)											
	1	Unternehmen	6.708	-	\	0,045	0,089	0,149	0,373	0,745	1,491
	2	Gruppen (VVC)	-	-	\	/	/	/	/	/	/
	3	Gruppen (BvD)	-	-	\	/	/	/	/	/	/
	1	Umsatz	25.876,4			4,843	7,123	8,652	12,049	15,627	20,719
	2					/	/	/	/	/	/
	3					/	/	/	/	/	/
	1	Beschäftigte	288.822			2,113	3,751	4,985	6,965	9,176	12,379
	2					/	/	/	/	/	/
	3					/	/	/	/	/	/
	1	Investitionen	356,3			1,433	5,675	6,642	9,593	12,648	17,125
	2					/	/	/	/	/	/
	3					/	/	/	/	/	/
	1	Betriebe	-			-	-	-	-	-	-
	2					/	/	/	/	/	/
	3					/	/	/	/	/	/

noch Tabelle B.1

Ifd. Nr.	A Nr.	Merkmal	Betrag Anzahl bzw. Mio. Euro	Herfindahl-Index		Konzentrationsraten					
				absolut	relativ	Anteil der jeweils					
				HHI	VK	3	6	10	25	50	100
				x 1.000	x 100	umsatzgrößten Unternehmen bzw. -gruppen an der Merkmalssumme					
a	b	c	d	e	f	g	h	i	j	k	l
359 453 Bauintallation											
	1	Unternehmen	4.382	2,81	336,40	0,068	0,137	0,228	0,571	1,141	2,282
	2	Gruppen (VVC)	4.247	3,44	369,18	0,071	0,141	0,235	0,589	1,177	2,355
	3	Gruppen (BvD)	4.241	3,61	378,55	0,071	0,141	0,236	0,589	1,179	2,358
	1	Umsatz	19.066,6			6,572	9,229	11,115	15,403	20,050	26,273
	2					7,231	11,244	14,055	18,660	23,628	29,737
	3					7,310	11,567	14,902	19,490	24,288	30,160
	1	Beschäftigte	201.949			3,022	4,928	6,376	9,109	12,154	16,481
	2					4,413	6,771	8,783	11,780	15,201	19,437
	3					4,059	7,195	9,280	12,384	15,573	19,890
	1	Investitionen	236,5			2,159	5,395	6,873	11,953	15,975	22,195
	2					6,932	9,197	11,108	16,215	20,199	24,796
	3					3,710	9,807	11,591	16,393	20,502	24,941
	1	Betriebe	-			-	-	-	-	-	-
	2					-	-	-	-	-	-
	3					-	-	-	-	-	-
360 4531 Elektroinstallation											
	1	Unternehmen	1.789	1,97	158,98	0,168	0,335	0,559	1,397	2,795	5,590
	2	Gruppen (VVC)	1.752	2,18	167,73	0,171	0,342	0,571	1,427	2,854	5,708
	3	Gruppen (BvD)	1.753	2,12	164,90	0,171	0,342	0,570	1,426	2,852	5,705
	1	Umsatz	6.788,8			3,967	6,169	8,512	15,922	23,218	31,862
	2					4,093	6,747	9,408	17,425	24,657	33,372
	3					3,967	6,544	9,205	17,222	24,470	33,099
	1	Beschäftigte	83.708			3,037	4,504	5,905	10,551	15,521	22,455
	2					3,156	5,005	6,670	11,657	16,767	23,743
	3					3,037	4,816	6,480	11,467	16,727	23,569
	1	Investitionen	94,1			5,151	8,912	10,850	15,794	20,737	27,891
	2					5,325	8,634	11,507	16,898	22,033	29,299
	3					5,151	8,472	11,344	16,735	22,110	29,284
	1	Betriebe	-			-	-	-	-	-	-
	2					-	-	-	-	-	-
	3					-	-	-	-	-	-
361 4532 Dämmung gegen Kälte, Wärme, Schall und Erschütterung											
	1	Unternehmen	238	31,15	253,23	1,261	2,521	4,202	10,504	21,008	42,017
	2	Gruppen (VVC)	209	45,05	290,09	1,435	2,871	4,785	11,962	23,923	47,847
	3	Gruppen (BvD)	205	57,75	329,22	1,463	2,927	4,878	12,195	24,390	48,780
	1	Umsatz	1.642,0			22,813	30,031	38,210	54,977	69,256	83,846
	2					32,708	40,768	48,933	65,141	76,565	88,592
	3					38,780	46,569	53,350	67,497	77,887	89,248
	1	Beschäftigte	13.959			17,587	24,321	29,307	41,242	54,474	70,263
	2					26,972	34,150	39,774	51,873	63,121	77,463
	3					33,799	37,761	43,005	53,843	64,374	78,430
	1	Investitionen	18,5			18,998	23,706	26,484	38,796	56,226	76,235
	2					27,260	31,976	37,055	47,761	61,505	81,369
	3					31,444	35,521	40,487	48,762	63,636	81,661
	1	Betriebe	-			-	-	-	-	-	-
	2					-	-	-	-	-	-
	3					-	-	-	-	-	-

noch Tabelle B.1

Ifd. Nr.	A	Merkmal	Betrag	Herfindahl-Index		Konzentrationsraten					
				absolut	relativ	Anteil der jeweils					
				HHI	VK	3	6	10	25	50	100
				umsatzgrößten Unternehmen bzw. -gruppen an der Merkmalssumme							
Nr.	Anzahl bzw. Mio. Euro	x 1.000	x 100	Prozent							
a	b	c	d	e	f	g	h	i	j	k	l
362 4533 Klempnerei, Gas-, Wasser-, Heizungs- und Lüftungsinstallation											
	1	Unternehmen	2.266	8,08	416,12	0,132	0,265	0,441	1,103	2,207	4,413
	2	Gruppen (VVC)	2.222	8,48	422,32	0,135	0,270	0,450	1,125	2,250	4,500
	3	Gruppen (BvD)	2.221	8,40	420,18	0,135	0,270	0,450	1,126	2,251	4,502
	1	Umsatz	9.732,3			12,118	14,340	16,330	20,808	25,647	32,551
	2					12,516	15,183	17,512	22,745	27,731	34,646
	3					12,448	15,217	17,782	22,836	27,768	34,686
	1	Beschäftigte	95.828			5,940	7,214	8,037	10,675	14,436	20,372
	2					6,111	7,728	9,116	12,196	16,136	22,233
	3					6,061	7,519	9,252	12,155	16,238	22,354
	1	Investitionen	102,1			3,579	5,972	6,445	10,375	15,593	21,019
	2					3,874	5,883	7,869	11,608	16,967	22,830
	3					3,798	4,830	7,505	11,804	16,457	22,378
	1	Betriebe	-			-	-	-	-	-	-
	2					-	-	-	-	-	-
	3					-	-	-	-	-	-
363 4534 Sonstige Bauinstallation											
	1	Unternehmen	89	99,65	280,52	3,371	6,742	11,236	28,090	56,180	/
	2	Gruppen (VVC)	84	171,16	365,75	3,571	7,143	11,905	29,762	59,524	/
	3	Gruppen (BvD)	85	171,14	368,07	3,529	7,059	11,765	29,412	58,824	/
	1	Umsatz	903,5			46,545	59,658	69,106	83,904	93,366	/
	2					62,685	69,106	75,149	86,113	94,538	/
	3					62,685	69,106	75,149	85,970	94,395	/
	1	Beschäftigte	8.454			41,744	54,767	61,699	77,005	87,745	/
	2					56,849	61,699	68,843	79,418	89,390	/
	3					56,849	61,699	68,843	79,110	89,082	/
	1	Investitionen	21,8			34,847	61,822	71,741	84,698	94,141	/
	2					66,712	71,738	75,162	86,407	94,826	/
	3					66,712	71,738	75,162	86,295	94,714	/
	1	Betriebe	-			-	-	-	-	-	/
	2					-	-	-	-	-	/
	3					-	-	-	-	-	/
364 454 Sonstiges Ausbaugewerbe											
	1	Unternehmen	2.311	1,83	179,60	0,130	0,260	0,433	1,082	2,164	4,327
	2	Gruppen (VVC)	2.264	2,40	210,48	0,133	0,265	0,442	1,104	2,208	4,417
	3	Gruppen (BvD)	2.264	2,53	217,29	0,133	0,265	0,442	1,104	2,208	4,417
	1	Umsatz	6.735,2			4,472	6,102	7,807	12,443	17,365	24,341
	2					6,056	8,090	10,299	15,292	20,193	26,893
	3					6,311	8,346	10,331	15,323	20,132	26,841
	1	Beschäftigte	86.303			2,944	3,544	4,484	7,602	11,055	15,548
	2					5,029	6,019	7,250	10,486	13,740	17,960
	3					5,324	6,315	7,376	10,620	13,648	17,925
	1	Investitionen	109,9			7,461	8,022	8,661	12,238	15,660	25,015
	2					10,231	10,606	11,349	15,176	18,113	27,164
	3					11,188	11,563	12,283	15,179	18,091	27,395
	1	Betriebe	-			-	-	-	-	-	-
	2					-	-	-	-	-	-
	3					-	-	-	-	-	-

noch Tabelle B.1

lfd. Nr.	A	Merkmal	Betrag	Herfindahl-Index		Konzentrationsraten					
				absolut	relativ	Anteil der jeweils					
				HHI	VK	3	6	10	25	50	100
				Anzahl bzw. Mio. Euro	umsatzgrößten Unternehmen bzw. -gruppen an der Merkmalssumme						
Nr.			x 1.000	x 100	Prozent						
a	b	c	d	e	f	g	h	i	j	k	l
365 4541 Stukkateurgewerbe, Gipserei und Verputzerei											
	1	Unternehmen	289	10,68	144,41	1,038	2,076	3,460	8,651	17,301	34,602
	2	Gruppen (VVC)	288	11,21	149,27	1,042	2,083	3,472	8,681	17,361	34,722
	3	Gruppen (BvD)	288	11,21	149,27	1,042	2,083	3,472	8,681	17,361	34,722
	1	Umsatz	868,4			12,724	19,036	23,945	36,384	48,919	66,286
	2					13,541	19,853	24,762	37,014	49,346	66,558
	3					13,541	19,853	24,762	37,014	49,346	66,558
	1	Beschäftigte	10.302			5,484	9,183	11,784	21,831	33,275	51,854
	2					6,989	10,687	13,289	22,180	33,731	52,145
	3					6,989	10,687	13,289	22,180	33,731	52,145
	1	Investitionen	12,3			1,596	5,964	11,442	32,812	42,212	57,480
	2					2,375	6,747	12,225	35,027	42,452	58,621
	3					2,375	6,747	12,225	35,027	42,452	58,621
	1	Betriebe	-			-	-	-	-	-	-
	2					-	-	-	-	-	-
	3					-	-	-	-	-	-
366 4542 Bautischlerei und -schlosserei											
	1	Unternehmen	341	5,32	90,26	0,880	1,760	2,933	7,331	14,663	29,326
	2	Gruppen (VVC)	341	5,32	90,26	0,880	1,760	2,933	7,331	14,663	29,326
	3	Gruppen (BvD)	341	5,32	90,26	0,880	1,760	2,933	7,331	14,663	29,326
	1	Umsatz	1.024,4			6,097	9,996	14,100	25,630	38,193	56,502
	2					6,097	9,996	14,099	25,630	38,193	56,502
	3					6,097	9,996	14,099	25,630	38,193	56,502
	1	Beschäftigte	11.143			3,626	5,483	7,493	14,709	25,747	41,039
	2					3,626	5,483	7,493	14,709	25,747	41,039
	3					3,626	5,483	7,493	14,709	25,747	41,039
	1	Investitionen	18,0			1,208	2,807	9,149	15,709	28,255	45,679
	2					1,207	2,804	9,151	15,708	28,256	45,678
	3					1,207	2,804	9,151	15,708	28,256	45,678
	1	Betriebe	-			-	-	-	-	-	-
	2					-	-	-	-	-	-
	3					-	-	-	-	-	-
367 4543 Fußboden-, Fliesen- und Plattenlegerei, Raumausstattung											
	1	Unternehmen	440	6,26	132,39	0,682	1,364	2,273	5,682	11,364	22,727
	2	Gruppen (VVC)	438	6,37	133,83	0,685	1,370	2,283	5,708	11,416	22,831
	3	Gruppen (BvD)	439	6,26	132,27	0,683	1,367	2,278	5,695	11,390	22,779
	1	Umsatz	1.512,9			8,818	14,082	17,907	26,749	37,190	52,072
	2					8,996	14,358	18,183	27,025	37,527	52,446
	3					8,818	14,082	17,907	26,749	37,251	52,193
	1	Beschäftigte	15.090			6,905	8,648	11,597	18,383	26,050	38,893
	2					6,494	8,807	11,756	18,542	26,415	39,218
	3					6,905	8,648	11,597	18,383	26,256	39,026
	1	Investitionen	18,2			4,222	5,857	8,937	28,744	34,569	49,462
	2					2,028	5,916	8,997	28,803	34,277	49,644
	3					4,221	5,855	8,936	28,742	34,216	49,462
	1	Betriebe	-			-	-	-	-	-	-
	2					-	-	-	-	-	-
	3					-	-	-	-	-	-

noch Tabelle B.1

lfd. Nr.	A	Merkmal	Betrag	Herfindahl-Index		Konzentrationsraten					
				absolut	relativ	Anteil der jeweils					
				HHI	VK	3	6	10	25	50	100
				Anzahl bzw. Mio. Euro	umsatzgrößten Unternehmen bzw. -gruppen an der Merkmalssumme						
Nr.			x 1.000	x 100	Prozent						
a	b	c	d	e	f	g	h	i	j	k	l
368 4544 Maler- und Glasergerwerbe											
	1	Unternehmen	1.186	5,53	235,88	0,253	0,506	0,843	2,108	4,216	8,432
	2	Gruppen (VVC)	1.148	7,94	284,92	0,261	0,523	0,871	2,178	4,355	8,711
	3	Gruppen (BvD)	1.147	8,58	297,30	0,262	0,523	0,872	2,180	4,359	8,718
	1	Umsatz	3.095,0			8,055	10,058	12,383	18,564	25,457	35,164
	2					12,556	14,995	17,556	23,384	29,634	38,801
	3					12,762	15,201	17,762	23,357	29,667	38,900
	1	Beschäftigte	47.091			4,716	6,237	7,715	12,244	17,171	25,606
	2					8,819	10,340	12,070	16,345	21,044	28,636
	3					9,102	10,622	12,353	16,288	21,053	28,812
	1	Investitionen	56,0			15,237	16,403	20,132	26,485	32,404	45,573
	2					19,811	22,486	23,980	30,990	36,091	49,416
	3					21,663	24,338	25,832	31,460	36,180	49,494
	1	Betriebe	-			-	-	-	-	-	-
	2					-	-	-	-	-	-
	3					-	-	-	-	-	-
369 4545 Baugewerbe, anderweitig nicht genannt											
	1	Unternehmen	55	35,82	98,49	5,455	10,909	18,182	45,455	90,909	/
	2	Gruppen (VVC)	55	35,82	98,49	5,455	10,909	18,182	45,455	90,909	/
	3	Gruppen (BvD)	55	35,82	98,49	5,455	10,909	18,182	45,455	90,909	/
	1	Umsatz	234,4			22,177	36,083	49,659	77,629	98,441	/
	2					22,177	36,083	49,659	77,629	98,441	/
	3					22,177	36,083	49,659	77,629	98,441	/
	1	Beschäftigte	2.677			19,724	35,338	44,677	66,754	94,397	/
	2					19,724	35,338	44,677	66,754	94,397	/
	3					19,724	35,338	44,677	66,754	94,397	/
	1	Investitionen	5,3			5,537	9,685	31,250	83,108	99,193	/
	2					5,539	9,684	31,255	83,119	99,208	/
	3					5,539	9,684	31,255	83,119	99,208	/
	1	Betriebe	-			-	-	-	-	-	/
	2					-	-	-	-	-	/
	3					-	-	-	-	-	/
370 455 Vermietung von Baumaschinen und -geräten mit Bedienungspersonal											
	1	Unternehmen	15	104,61	75,44	20,000	40,000	66,667	/	/	/
	2	Gruppen (VVC)	15	104,61	75,44	20,000	40,000	66,667	/	/	/
	3	Gruppen (BvD)	15	104,61	75,44	20,000	40,000	66,667	/	/	/
	1	Umsatz	74,6			47,087	68,742	84,959	/	/	/
	2					47,088	68,742	84,959	/	/	/
	3					47,088	68,742	84,959	/	/	/
	1	Beschäftigte	570			35,439	58,246	77,193	/	/	/
	2					35,439	58,246	77,193	/	/	/
	3					35,439	58,246	77,193	/	/	/
	1	Investitionen	10,0			19,387	64,635	88,051	/	/	/
	2					19,383	64,630	88,051	/	/	/
	3					19,383	64,630	88,051	/	/	/
	1	Betriebe	-			-	-	-	/	/	/
	2					-	-	-	/	/	/
	3					-	-	-	/	/	/

n o c h Tabelle B.1

Quellen:

Monopolkommission, Auswertung der Beteiligungsnetze der Unternehmen, im Auftrag Dr. Jens Kammerath, Datenbasis: Verband der Vereine Creditreform e.V. Neuss, Datenlieferung vom 15. September 2005, und Bureau van Dijk Electronic Publishing GmbH, Frankfurt am Main, Frankfurt am Main, Datenlieferung vom 22. November 2005, in Verbindung mit dem Statistischen Bundesamt, Fachgruppe IV-C, Ergebnisse der Sonderaufbereitungen für die Monopolkommission nach Unternehmen und Unternehmensgruppen gemäß § 47 GWB, Stand: 9. November 2005, 29. März 2006, 31. März 2006, 23. Juni 2006.

Zeichenerklärung:

- * Angabe unter statistischer Geheimhaltung
- Angabe nicht bekannt, erhoben oder verfügbar
- / Angabe theoretisch oder sachlich nicht sinnvoll
- \ Angabe theoretisch oder sachlich nicht möglich
- ° Angabe von der Monopolkommission geschätzt

Anmerkungen:

Die Erläuterungen zur Methodik und zum Verfahren der konzentrationsstatistischen Aufbereitungen der amtlichen Daten nach Unternehmen entsprechen den Erläuterungen zu den einzelnen Tabellen im methodischen Teil A des statistischen Anlagenbandes zum Dreizehnten Hauptgutachten 1998/1999 der Monopolkommission, Wettbewerbspolitik in Netzstrukturen, Baden-Baden 2000. Die Erläuterungen zu den amtlichen und den privaten Datenquellen zum Einbezug von Unternehmensgruppen sind in den vorangehenden Hauptgutachten sowie in diesem Gutachten im Einleitungskapitel Nr. 7 und in den Kapiteln I und II enthalten.

Ohne 63 vierstellige Wirtschaftsklassen, die mit dreistelligen Wirtschaftsgruppen identisch sind:

1010, 1020, 1030, 1110, 1120, 1200, 1310, 1320, 1430, 1440, 1450, 1520, 1600, 1730, 1740, 1760, 1810, 1830, 1910, 1920, 1930, 2010, 2020, 2030, 2040, 2310, 2320, 2330, 2420, 2430, 2470, 2630, 2640, 2670, 2710, 2830, 2840, 2960, 3110, 3120, 3130, 3140, 3150, 3210, 3220, 3230, 3310, 3320, 3330, 3340, 3350, 3410, 3420, 3430, 3520, 3530, 3550, 3630, 3640, 3650, 3710, 3720, 4550.

Tabelle B.2

**Konzentration der Anbieter unter Berücksichtigung der Gruppenbildung
im Bergbau, in der Gewinnung von Steinen und Erden sowie im Verarbeitenden
Gewerbe**

nach industriellen Hauptgruppen, zweistelligen Güterabteilungen und vierstelligen Güterklassen
- GP 2002, entspr. Abschnitte C und D (WZ 2003) -

Anzahl der Anbieter und Wert der zum Absatz bestimmten Produktion

Konzentrationsgrad der Absatzproduktion, gemessen am Herfindahl-Index
und an einer Folge von Konzentrationsraten, gemessen an den Anteilen der jeweils
größten Anbieter und Anbietergruppen am Wert der Absatzproduktion

- Deutschland 2003 -

Private kommerzielle Datenquellen

VVC: Verband der Vereine Creditreform e.V. Neuss.

BvD: Bureau van Dijk Electronic Publishing GmbH, Frankfurt am Main.

A - Aggregationsebene der Anbieter nach der Gruppenbildung

1 - Anbieter ohne Berücksichtigung der Gruppenbildung

2 - Anbieter und Anbietergruppen (Datenquelle VVC einschl. Überhang BvD)

3 - Anbieter und Anbietergruppen (Datenquelle BvD einschl. Überhang VVC)

Ifd. Nr.	A	Absatz	Anbieter	Herfindahl-Index		Konzentrationsraten					
				absolut	relativ	Anteil der jeweils					
				HHI	VK	3	6	10	25	50	100
				größten Anbieter bzw. -gruppen am Wert der Absatzproduktion							
Nr.	Mio. Euro	Anzahl	x 1.000	x 100	Prozent						
a	b	c	d	e	f	g	h	i	j	k	l
1	Erzeugnisse des Bergbaus, der Gewinnung von Steinen und Erden sowie des Verarbeitenden Gewerbes insgesamt (Abschnitte C, D, F)										
	1	1.019.205,71	40.305	4,26	1307,04	9,100	13,400	16,500	21,200	24,800	29,800
	2		35.702	5,00	1332,88	9,784	14,326	17,904	24,202	28,672	34,495
	3		35.508	5,91	1444,89	11,560	15,536	18,729	24,781	29,406	35,603
2	1 Vorleistungsgüterproduzenten										
	1	353.779,06	18.245	1,63	536,43	4,957	7,082	8,732	13,320	18,456	25,335
	2		16.295	2,23	593,95	5,192	8,413	11,103	17,524	23,600	31,523
	3		16.183	2,33	606,46	4,957	8,197	11,607	18,479	24,993	33,348
3	2 Investitionsgüterproduzenten										
	1	424.059,85	13.834	21,60	1725,64	21,675	30,910	36,641	43,203	48,549	54,631
	2		12.449	24,70	1750,81	23,307	32,597	40,380	48,047	53,508	59,936
	3		12.356	29,71	1913,30	27,578	35,336	41,941	48,680	54,183	60,877

noch Tabelle B.2

Ifd. Nr.	A	Absatz	Anbieter	Herfindahl-Index		Konzentrationsraten					
				absolut	relativ	Anteil der jeweils					
				HHI	VK	3	6	10	25	50	100
				größten Anbieter bzw. -gruppen am Wert der Absatzproduktion							
Nr.	Mio. Euro	Anzahl	x 1.000	x 100	Prozent						
a	b	c	d	e	f	g	h	i	j	k	l
4	3 Gebrauchsgüterproduzenten										
	1	38.308,18	2.454	9,14	463,04	11,645	18,157	24,214	35,332	45,104	55,887
	2		2.337	10,51	485,47	12,351	18,863	25,556	38,540	48,477	59,233
	3		2.319	11,89	515,40	12,970	20,106	27,471	40,857	50,321	60,434
5	4 Verbrauchsgüterproduzenten										
	1	185.719,60	10.532	1,65	404,63	3,171	5,580	8,302	15,679	22,016	29,909
	2		9.666	2,12	441,53	3,333	5,996	9,034	17,605	26,089	35,804
	3		9.662	2,32	462,96	3,602	6,637	10,001	18,894	27,367	36,798
6	5 Energie										
	1	17.339,02	129	156,80	438,48	56,893	75,446	84,014	93,778	98,059	99,864
	2		112	160,22	411,64	57,453	76,006	87,664	95,636	98,839	99,982
	3		118	159,43	422,06	57,602	76,156	84,723	94,829	98,489	99,944
7	10 Kohle und Torf										
	1	*	31	-	\	*	*	*	*	\	\
	2		29	-	\	*	*	*	*	\	\
	3		30	-	\	*	*	*	*	\	\
8	1030 Torf										
	1	*	28	-	\	*	*	*	*	\	\
	2		26	-	\	*	*	*	*	\	\
	3		27	-	\	*	*	*	*	\	\
9	1099 Veredlung von Erzeugnissen dieser Güterabteilung										
	1	*	2	-	\	\	\	\	\	\	\
	2		2	-	\	\	\	\	\	\	\
	3		2	-	\	\	\	\	\	\	\
10	11 Erdöl und Erdgas; Dienstleistungen für die Erdöl- und Erdgasgewinnung										
	1	1.316,94	*	-	\	\	\	\	\	\	\
	2		15	702,98	308,95	*	*	99,481	\	\	\
	3		15	702,98	308,95	*	*	99,481	\	\	\
11	1110 Erdöl und Erdgas										
	1	*	*	-	\	\	\	\	\	\	\
	2		4	-	\	*	\	\	\	\	\
	3		4	-	\	*	\	\	\	\	\

noch Tabelle B.2

Ifd. Nr.	A	Absatz	Anbieter	Herfindahl-Index		Konzentrationsraten					
				absolut	relativ	Anteil der jeweils					
				HHI	VK	3	6	10	25	50	100
				größten Anbieter bzw. -gruppen am Wert der Absatzproduktion							
Nr.	Mio. Euro	Anzahl	x 1.000	x 100	Prozent						
a	b	c	d	e	f	g	h	i	j	k	l
12	1120 Dienstleistungen für die Erdöl- und Erdgasgewinnung										
	1	*	12	-	\	*	*	*	\	\	\
	2		11	-	\	*	*	*	\	\	\
	3		11	-	\	*	*	*	\	\	\
13	12 Uran- und Thoriumerze										
	1	-	-	-	\	-	-	-	-	-	-
	2		-	-	\	-	-	-	-	-	-
	3		-	-	\	-	-	-	-	-	-
14	1200 Uran- und Thoriumerze										
	1	-	-	-	\	-	-	-	-	-	-
	2		-	-	\	-	-	-	-	-	-
	3		-	-	\	-	-	-	-	-	-
15	13 Erze										
	1	-	-	-	\	-	-	-	-	-	-
	2		-	-	\	-	-	-	-	-	-
	3		-	-	\	-	-	-	-	-	-
16	1310 Eisenerze										
	1	-	-	-	\	-	-	-	-	-	-
	2		-	-	\	-	-	-	-	-	-
	3		-	-	\	-	-	-	-	-	-
17	1320 NE-Metallerze (ohne Uran- und Thoriumerze)										
	1	-	-	-	\	-	-	-	-	-	-
	2		-	-	\	-	-	-	-	-	-
	3		-	-	\	-	-	-	-	-	-
18	1399 Veredlung von Erzeugnissen dieser Güterabteilung										
	1	-	-	-	\	-	-	-	-	-	-
	2		-	-	\	-	-	-	-	-	-
	3		-	-	\	-	-	-	-	-	-
19	14 Steine und Erden, sonstige Bergbauerzeugnisse										
	1	3.502,60	888	8,71	259,51	11,360	16,363	21,921	34,082	45,414	58,112
	2		822	11,61	292,26	13,768	20,965	27,405	40,619	52,451	64,273
	3		818	16,21	350,20	16,957	23,883	29,180	40,849	52,505	64,304

noch Tabelle B.2

Ifd. Nr.	A	Absatz	Anbieter	Herfindahl-Index		Konzentrationsraten					
				absolut	relativ	Anteil der jeweils					
				HHI	VK	3	6	10	25	50	100
				größten Anbieter bzw. -gruppen am Wert der Absatzproduktion							
Nr.	Mio. Euro	Anzahl	x 1.000	x 100	Prozent						
a	b	c	d	e	f	g	h	i	j	k	l
20	1411 Naturwerksteine										
	1	46,39	40	65,34	127,03	35,970	53,597	67,455	95,737	\	\
	2		39	72,72	135,51	37,489	57,802	70,467	96,348	\	\
	3		39	72,72	135,51	37,489	57,802	70,467	96,348	\	\
21	1412 Kalk-, Gipsstein, Anhydrit, Kreide und Dolomit										
	1	250,15	68	78,25	207,88	39,938	55,844	67,275	87,787	98,661	\
	2		59	115,76	241,45	49,581	65,106	76,466	91,871	99,667	\
	3		61	126,18	258,79	49,824	65,041	76,159	91,564	99,506	\
22	1413 Tonschiefer										
	1	*	2	-	\	\	\	\	\	\	\
	2		2	-	\	\	\	\	\	\	\
	3		2	-	\	\	\	\	\	\	\
23	1421 Kies und Sand; gebrochene Natursteine										
	1	2.332,49	764	5,43	177,46	7,209	12,237	16,488	27,890	39,401	53,515
	2		716	7,70	212,46	8,866	15,804	21,862	34,963	46,195	59,447
	3		714	8,15	219,49	10,139	16,032	21,130	34,468	45,954	59,425
24	1422 Ton und Kaolin										
	1	216,27	36	106,87	168,74	49,047	71,730	84,985	99,393	\	\
	2		33	168,10	213,24	61,274	81,480	89,611	99,720	\	\
	3		33	168,10	213,24	61,274	81,480	89,611	99,720	\	\
25	1430 Chemische und Düngemittelminerale										
	1	196,76	18	553,58	299,41	86,614	96,932	99,692	\	\	\
	2		17	553,68	290,04	86,614	97,109	99,870	\	\	\
	3		17	553,68	290,04	86,614	97,109	99,870	\	\	\
26	1440 Salz und Natriumchlorid; Meerwasser										
	1	328,75	11	354,20	170,18	85,119	97,436	*	\	\	\
	2		10	399,25	172,99	89,855	99,476	100,000	\	\	\
	3		9	404,75	162,57	90,354	99,975	\	\	\	\
27	1450 Steine und Erden, a.n.g.; sonstige Bergbauerzeugnisse										
	1	*	20	-	\	*	*	*	\	\	\
	2		20	-	\	*	*	*	\	\	\
	3		20	-	\	*	*	*	\	\	\

noch Tabelle B.2

Ifd. Nr.	A	Absatz	Anbieter	Herfindahl-Index		Konzentrationsraten					
				absolut	relativ	Anteil der jeweils					
				HHI	VK	3	6	10	25	50	100
				größten Anbieter bzw. -gruppen am Wert der Absatzproduktion							
Nr.	Mio. Euro	Anzahl	x 1.000	x 100	Prozent						
a	b	c	d	e	f	g	h	i	j	k	l
28	1499 Veredlung von Erzeugnissen dieser Güterabteilung										
	1	53,71	9	546,20	197,88	86,240	98,936	\	\	\	\
	2		9	546,20	197,88	86,240	98,936	\	\	\	\
	3		9	546,20	197,88	86,240	98,936	\	\	\	\
29	15 Nahrungs- und Futtermittel sowie Getränke										
	1	105.488,12	5.344	2,58	357,86	4,000	6,978	10,664	19,255	27,120	37,809
	2		5.031	3,55	410,85	4,567	8,217	12,547	23,704	33,291	45,746
	3		5.023	3,78	424,13	5,307	9,179	13,382	24,527	33,771	46,231
30	1511 Fleisch (ohne Geflügel)										
	1	7.474,65	585	37,56	457,97	25,409	38,381	48,629	70,241	85,848	93,819
	2		566	53,13	539,18	33,225	49,448	58,043	77,353	88,452	94,691
	3		567	52,24	534,97	33,342	49,564	58,159	77,353	88,452	94,681
31	1512 Geflügel und Tiere, a.n.g.										
	1	1.831,30	119	59,16	245,76	32,043	52,976	66,028	91,662	99,687	99,991
	2		114	88,87	302,17	43,413	66,119	77,072	95,601	99,805	99,995
	3		115	76,41	279,05	37,534	62,709	74,570	95,010	99,786	99,995
32	1513 Verarbeitetes Fleisch										
	1	10.714,29	1.058	7,64	266,09	7,211	13,226	19,357	36,089	51,636	67,599
	2		1.017	8,93	284,28	7,981	14,481	21,737	39,407	56,307	71,464
	3		1.015	8,97	284,71	7,981	14,481	21,715	39,558	56,531	71,727
33	1520 Fischerzeugnisse u.a. Meeresfrüchte										
	1	1.531,48	125	48,12	223,95	28,209	44,634	58,797	81,818	93,732	99,780
	2		119	50,75	224,48	28,701	45,329	60,643	84,132	94,867	99,900
	3		119	51,79	227,22	28,701	45,745	62,350	84,775	94,991	99,900
34	1531 Verarbeitete Kartoffeln und Kartoffelerzeugnisse										
	1	809,14	76	81,01	227,08	38,986	61,162	80,435	95,282	99,396	\
	2		75	82,76	228,19	39,478	62,078	81,351	95,639	99,470	\
	3		74	82,82	226,46	39,478	62,078	81,351	95,952	99,535	\
35	1532 Frucht- und Gemüsesäfte										
	1	1.969,97	157	46,16	249,96	27,833	41,687	54,256	75,249	91,223	98,779
	2		150	50,42	256,19	30,775	44,629	57,198	79,436	93,176	99,162
	3		149	50,54	255,54	30,775	44,629	57,198	80,043	93,437	99,210

noch Tabelle B.2

Ifd. Nr.	A	Absatz	Anbieter	Herfindahl-Index		Konzentrationsraten					
				absolut	relativ	Anteil der jeweils					
				HHI	VK	3	6	10	25	50	100
				größten Anbieter bzw. -gruppen am Wert der Absatzproduktion							
Nr.	Mio. Euro	Anzahl	x 1.000	x 100	Prozent						
a	b	c	d	e	f	g	h	i	j	k	l
36	1533 Verarbeitetes Obst und Gemüse, a.n.g.										
	1	2.969,32	240	34,41	269,42	23,962	34,421	45,308	67,065	82,676	94,414
	2		229	35,33	266,27	24,278	34,736	45,623	69,731	84,764	95,518
	3		230	35,38	267,14	23,962	34,421	45,365	70,496	84,737	95,339
37	1541 Öle und Fette, roh										
	1	1.370,32	32	241,86	259,61	70,346	90,926	97,737	99,922	\	\
	2		26	277,00	249,04	80,640	96,392	99,251	*	\	\
	3		26	332,86	276,67	80,640	96,392	99,251	*	\	\
38	1542 Öle und Fette, raffiniert										
	1	1.402,83	29	136,52	172,02	54,393	82,973	96,254	99,994	\	\
	2		26	165,47	181,72	63,288	91,868	98,448	*	\	\
	3		26	174,43	188,02	63,288	91,868	98,448	*	\	\
39	1543 Margarine u.ä. Nahrungsfette										
	1	864,16	15	209,73	146,49	72,248	90,131	97,841	\	\	\
	2		15	209,73	146,49	72,248	90,131	97,841	\	\	\
	3		15	209,73	146,49	72,248	90,131	97,841	\	\	\
40	1551 Milch und Milcherzeugnisse (ohne Speiseeis)										
	1	16.299,03	186	20,52	167,85	17,019	26,700	34,863	54,587	75,282	93,680
	2		160	27,70	185,24	20,902	33,706	43,061	63,348	82,190	97,083
	3		157	36,40	217,14	26,198	37,617	46,887	66,236	84,076	97,484
41	1552 Speiseeis										
	1	1.095,43	35	283,88	298,93	73,266	93,532	99,733	99,988	\	\
	2		35	283,88	298,93	73,266	93,532	99,733	99,988	\	\
	3		35	283,88	298,93	73,266	93,532	99,733	99,988	\	\
42	1561 Mahl- und Schälmlenerzeugnisse										
	1	2.256,31	130	26,08	154,60	18,990	29,470	39,526	65,613	86,416	99,534
	2		118	30,70	161,96	20,453	34,071	45,444	71,758	90,784	99,907
	3		116	29,48	155,56	18,990	32,054	43,873	72,272	91,365	99,925
43	1562 Stärke und Stärkerzeugnisse										
	1	886,55	32	169,59	210,40	62,065	79,571	92,865	99,968	\	\
	2		31	169,59	206,33	62,065	79,571	92,865	99,977	\	\
	3		30	169,61	202,20	62,065	79,571	92,865	99,984	\	\

noch Tabelle B.2

lfd. Nr.	A	Absatz	Anbieter	Herfindahl-Index		Konzentrationsraten					
				absolut	relativ	Anteil der jeweils					
				HHI	VK	3	6	10	25	50	100
				größten Anbieter bzw. -gruppen am Wert der Absatzproduktion							
Nr.	Mio. Euro	Anzahl	x 1.000	x 100	Prozent						
a	b	c	d	e	f	g	h	i	j	k	l
44	1571 Futtermittel für Nutztiere										
	1	2.876,03	164	27,26	186,28	19,713	28,951	39,177	62,374	83,390	97,281
	2		159	27,86	185,19	19,713	29,554	40,289	63,747	84,174	97,651
	3		159	27,98	185,70	19,713	29,554	40,289	64,189	84,584	97,693
45	1572 Futtermittel für sonstige Tiere, zubereitet (ohne Vormischungen)										
	1	1.424,32	71	227,45	389,21	66,551	81,902	89,449	97,499	99,766	\
	2		69	227,64	383,50	66,551	82,032	89,579	97,629	99,819	\
	3		69	227,64	383,50	66,551	82,032	89,579	97,629	99,819	\
46	1581 Backwaren (ohne Dauerbackwaren)										
	1	9.113,80	2.223	5,60	338,33	8,897	14,031	18,674	27,970	36,263	46,492
	2		2.193	6,28	357,53	9,644	15,343	20,052	30,199	38,808	48,628
	3		2.190	7,52	393,22	11,183	17,610	21,996	31,618	39,759	49,187
47	1582 Dauerbackwaren										
	1	3.214,27	327	48,32	384,70	29,196	46,063	60,006	80,407	92,866	98,631
	2		314	58,64	417,27	31,861	52,918	68,897	85,706	94,965	99,032
	3		315	53,14	396,73	30,508	47,704	64,207	84,294	94,546	99,001
48	1583 Zucker										
	1	2.882,06	17	269,20	189,11	85,887	97,280	99,958	\	\	\
	2		16	284,46	188,45	90,242	99,027	99,973	\	\	\
	3		16	284,46	188,45	90,242	99,027	99,973	\	\	\
49	1584 Süßwaren (ohne Dauerbackwaren)										
	1	7.029,89	216	56,72	335,44	35,620	46,555	56,844	75,943	88,156	96,953
	2		202	59,77	332,76	35,938	48,553	60,152	79,758	90,774	98,061
	3		202	60,17	333,99	35,938	48,864	60,532	80,657	91,091	98,061
50	1585 Teigwaren										
	1	596,18	70	46,56	150,32	25,663	42,079	56,769	86,382	99,219	\
	2		63	54,22	155,42	30,228	46,793	63,339	91,218	99,817	\
	3		63	54,56	156,11	30,228	48,048	62,738	91,218	99,817	\
51	1586 Kaffee und Tee, Kaffee-Ersatz										
	1	2.833,45	60	88,12	207,05	42,112	62,453	76,652	95,703	99,905	\
	2		50	93,25	191,37	42,112	63,922	82,254	97,752	100,000	\
	3		49	93,89	189,75	42,112	63,922	83,845	98,015	\	\

noch Tabelle B.2

Ifd. Nr.	A	Absatz	Anbieter	Herfindahl-Index		Konzentrationsraten					
				absolut	relativ	Anteil der jeweils					
				HHI	VK	3	6	10	25	50	100
				größten Anbieter bzw. -gruppen am Wert der Absatzproduktion							
Nr.	Mio. Euro	Anzahl	x 1.000	x 100	Prozent						
a	b	c	d	e	f	g	h	i	j	k	l
52	1587 Würzen und Soßen										
	1	2.366,09	141	63,65	282,39	35,615	50,590	65,164	84,783	95,004	99,710
	2		132	70,88	289,06	40,563	55,792	68,505	87,118	95,976	99,827
	3		132	70,88	289,06	40,563	55,792	68,505	87,118	95,930	99,819
53	1588 Homogenisierte Nahrungsmittelzubereitungen, i.A.E., zur Ernährung von Kindern oder zum Diätgebrauch in Behältnissen mit einem Inhalt von 250 g oder weniger										
	1	799,03	32	123,70	172,00	51,629	78,589	90,489	99,971	\	\
	2		29	128,48	165,11	52,960	80,332	92,764	99,996	\	\
	3		30	128,04	168,56	52,960	80,332	92,233	99,994	\	\
54	1589 Sonstige Nahrungsmittel, a.n.g.										
	1	3.955,72	311	23,39	250,48	18,096	31,402	40,642	59,608	76,470	90,890
	2		278	24,29	239,82	18,348	31,653	41,525	61,610	79,146	93,124
	3		278	24,14	238,96	18,348	31,653	41,171	61,256	78,891	92,787
55	1591 Spirituosen										
	1	889,86	91	91,89	271,33	41,171	56,467	68,837	87,258	97,334	\
	2		89	93,52	270,61	41,610	56,907	71,123	88,454	97,666	\
	3		90	92,89	271,30	41,171	56,467	70,684	88,014	97,503	\
56	1592 Ethylalkohol										
	1	101,69	16	484,79	259,93	97,722	99,113	99,753	\	\	\
	2		16	484,79	259,93	97,722	99,113	99,753	\	\	\
	3		16	484,79	259,93	97,722	99,113	99,753	\	\	\
57	1593 Wein										
	1	734,12	40	124,14	199,14	53,047	78,606	86,818	97,763	\	\
	2		38	125,57	194,21	53,471	79,029	87,242	98,237	\	\
	3		39	124,15	196,01	53,047	78,606	86,818	97,838	\	\
58	1594 Apfelwein und sonstige Fruchtweine; alkoholhaltige Mischgetränke, a.n.g.										
	1	246,04	225	39,47	280,74	25,291	40,508	54,076	76,906	88,904	96,209
	2		219	39,59	276,95	25,291	40,508	54,111	77,130	89,663	96,613
	3		218	39,57	276,16	25,291	40,508	54,111	77,169	89,424	96,616
59	1595 Wermutwein und andere aromatisierte Weine										
	1	*	12	-	\	*	*	*	\	\	\
	2		12	-	\	*	*	*	\	\	\
	3		12	-	\	*	*	*	\	\	\

noch Tabelle B.2

Ifd. Nr.	A	Absatz	Anbieter	Herfindahl-Index		Konzentrationsraten					
				absolut	relativ	Anteil der jeweils					
				HHI	VK	3	6	10	25	50	100
				größten Anbieter bzw. -gruppen am Wert der Absatzproduktion							
Nr.	Mio. Euro	Anzahl	x 1.000	x 100	Prozent						
a	b	c	d	e	f	g	h	i	j	k	l
60	1596 Bier										
	1	6.879,15	348	22,04	258,29	16,260	28,337	38,531	62,116	78,724	88,928
	2		321	31,44	301,55	20,127	35,014	49,727	72,125	83,715	91,275
	3		321	32,49	307,05	20,127	35,697	50,600	74,046	83,967	91,340
61	1597 Malz										
	1	528,91	38	63,88	119,47	35,312	50,227	65,548	95,757	\	\
	2		36	76,12	131,92	38,498	55,914	71,089	97,297	\	\
	3		35	81,43	136,01	41,414	58,831	74,006	97,983	\	\
62	1598 Mineralwasser, Erfrischungsgetränke u.a. nicht alkoholhaltige Getränke										
	1	7.303,09	465	21,68	301,34	16,381	23,826	31,972	54,565	73,538	87,471
	2		424	38,94	393,83	23,156	30,736	39,774	63,445	80,603	91,426
	3		422	44,69	422,59	24,941	32,521	41,559	64,093	80,405	91,534
63	1599 Veredlung von Erzeugnissen dieser Güterabteilung										
	1	*	21	-	\	*	*	*	\	\	\
	2		20	-	\	*	*	*	\	\	\
	3		20	-	\	*	*	*	\	\	\
64	16 Tabakerzeugnisse										
	1	3.966,40	24	245,00	220,91	81,254	90,997	96,238	\	\	\
	2		22	259,38	216,94	83,260	93,003	97,215	\	\	\
	3		22	259,38	216,94	83,260	93,003	97,215	\	\	\
65	1600 Tabakerzeugnisse										
	1	*	23	-	\	*	*	*	\	\	\
	2		21	-	\	*	*	*	\	\	\
	3		21	-	\	*	*	*	\	\	\
66	1699 Veredlung von Erzeugnissen dieser Güterabteilung										
	1	*	1	1000,00	-	\	\	\	\	\	\
	2		1	1000,00	-	\	\	\	\	\	\
	3		1	1000,00	-	\	\	\	\	\	\
67	17 Textilien										
	1	11.478,85	1.159	3,87	186,82	5,609	8,579	11,959	21,476	33,214	48,570
	2		1.061	6,93	252,05	9,407	14,439	18,751	30,063	41,892	56,626
	3		1.068	5,50	220,87	6,649	12,026	16,780	28,588	40,878	55,660

noch Tabelle B.2

Ifd. Nr.	A	Absatz	Anbieter	Herfindahl-Index		Konzentrationsraten					
				absolut	relativ	Anteil der jeweils					
				HHI	VK	3	6	10	25	50	100
				größten Anbieter bzw. -gruppen am Wert der Absatzproduktion							
Nr.	Mio. Euro	Anzahl	x 1.000	x 100	Prozent						
a	b	c	d	e	f	g	h	i	j	k	l
68	1710 Textile Spinnstoffe und Garne										
	1	999,44	95	27,67	127,61	17,837	30,796	43,584	70,912	89,530	\
	2		85	34,00	137,47	21,047	35,898	49,480	76,391	93,012	\
	3		86	30,80	128,41	18,189	33,685	47,267	74,620	92,198	\
69	1720 Gewebe										
	1	2.244,65	175	15,75	132,49	11,619	19,850	29,212	52,066	73,785	93,892
	2		159	23,00	162,99	16,827	25,812	36,569	60,929	81,019	96,532
	3		163	19,33	146,64	14,233	23,012	33,451	58,240	79,324	95,993
70	1730 Textilveredlung										
	1	1.106,19	176	20,04	158,98	16,566	26,026	35,299	55,771	75,131	92,688
	2		167	24,18	174,30	18,853	28,808	38,080	58,957	77,957	94,010
	3		170	20,70	158,70	16,726	26,681	35,954	56,711	76,239	93,479
71	1740 Konfektionierte Textilwaren (ohne Bekleidung)										
	1	1.603,23	347	14,44	200,30	12,624	21,084	30,003	49,324	66,759	83,104
	2		334	15,35	203,18	12,819	22,081	31,451	51,279	68,692	84,623
	3		332	15,94	207,18	13,396	22,658	32,028	51,855	69,430	85,007
72	1751 Teppiche und textile Fußbodenbeläge										
	1	876,44	54	53,00	136,46	27,884	48,454	64,252	89,469	99,899	\
	2		52	60,32	146,17	31,917	52,916	68,589	91,336	*	\
	3		51	60,93	145,18	31,917	52,916	69,299	92,045	*	\
73	1752 Seilerwaren										
	1	112,50	33	70,64	115,37	34,423	54,364	72,510	98,349	\	\
	2		32	80,97	126,13	39,871	59,457	75,834	98,692	\	\
	3		32	80,97	126,13	39,871	59,457	75,834	98,692	\	\
74	1753 Vliesstoffe, auch getränkt, bestrichen, überzogen oder mit Lagen versehen										
	1	1.086,23	67	89,78	223,94	42,500	56,075	67,087	86,306	98,571	\
	2		62	115,20	247,84	47,364	61,054	71,176	89,197	99,405	\
	3		65	90,68	221,23	42,500	56,990	68,002	87,365	98,951	\
75	1754 Textilerzeugnisse, a.n.g.										
	1	2.170,23	240	25,77	227,72	20,785	30,905	40,046	58,452	75,068	90,161
	2		227	27,11	227,00	21,157	32,049	42,539	60,600	77,090	91,596
	3		229	27,00	227,66	21,157	32,049	42,539	60,056	76,550	91,358

noch Tabelle B.2

lfd. Nr.	A	Absatz	Anbieter	Herfindahl-Index		Konzentrationsraten					
				absolut	relativ	Anteil der jeweils					
				HHI	VK	3	6	10	25	50	100
				größten Anbieter bzw. -gruppen am Wert der Absatzproduktion							
Nr.	Mio. Euro	Anzahl	x 1.000	x 100	Prozent						
a	b	c	d	e	f	g	h	i	j	k	l
76	1760 Gewirke und Gestricke										
	1	673,89	80	41,24	151,64	23,502	39,538	56,909	83,407	97,473	\
	2		79	41,75	151,59	23,502	39,538	57,510	84,008	97,734	\
	3		79	41,75	151,59	23,502	39,538	57,510	84,008	97,734	\
77	1771 Strumpfwaren										
	1	395,75	37	125,48	190,86	50,374	71,231	88,976	98,878	\	\
	2		33	127,71	179,29	50,374	72,514	91,286	99,673	\	\
	3		34	127,37	182,50	50,374	72,514	90,258	99,487	\	\
78	1772 Pullover, Strickjacken, Westen u.ä. Waren (einschl. Unterziehpullis), aus Gewirken oder Gestricken										
	1	210,30	84	29,49	121,52	19,079	32,476	45,209	72,745	92,084	\
	2		82	29,54	119,25	19,106	32,503	45,236	72,772	92,256	\
	3		82	29,54	119,25	19,106	32,503	45,236	72,772	92,256	\
79	18 Bekleidung										
	1	2.392,66	423	13,89	220,77	10,558	19,386	29,060	50,433	67,569	83,337
	2		405	14,54	221,08	10,558	19,438	29,779	52,077	69,105	84,479
	3		405	14,54	221,11	10,558	19,438	29,779	52,077	69,105	84,537
80	1810 Bekleidung aus Leder oder rekonstituiertem Leder (ohne Bekleidungszubehör, Schuhe und Kopfbedeckungen)										
	1	24,89	16	266,37	180,61	70,769	89,660	99,376	\	\	\
	2		16	266,37	180,61	70,769	89,660	99,376	\	\	\
	3		16	266,37	180,61	70,769	89,660	99,376	\	\	\
81	1821 Arbeits- und Berufsbekleidung										
	1	99,63	41	126,19	204,30	52,930	68,502	82,537	97,818	\	\
	2		40	128,48	203,45	53,332	68,904	82,939	98,160	\	\
	3		40	128,48	203,45	53,332	68,904	82,939	98,160	\	\
82	1822 Oberbekleidung (ohne Arbeits- und Berufsbekleidung)										
	1	1.271,98	209	29,14	225,63	17,964	30,928	46,592	73,104	88,768	97,368
	2		201	30,10	224,74	17,964	31,173	46,917	74,543	90,110	97,793
	3		201	30,10	224,74	17,964	31,173	46,917	74,543	90,110	97,793
83	1823 Wäsche										
	1	699,66	172	34,09	220,55	23,351	37,574	48,467	71,646	88,319	98,797
	2		167	37,13	228,05	25,461	39,684	50,577	72,655	88,815	98,933
	3		168	37,13	228,86	25,461	39,684	50,577	72,655	88,811	98,922

noch Tabelle B.2

Ifd. Nr.	A	Absatz	Anbieter	Herfindahl-Index		Konzentrationsraten					
				absolut	relativ	Anteil der jeweils					
				HHI	VK	3	6	10	25	50	100
				größten Anbieter bzw. -gruppen am Wert der Absatzproduktion							
Nr.	Mio. Euro	Anzahl	x 1.000	x 100	Prozent						
a	b	c	d	e	f	g	h	i	j	k	l
84	1824 Bekleidung und Bekleidungszubehör, a.n.g.										
	1	260,34	123	44,50	211,51	26,745	41,134	51,395	73,447	91,825	99,953
	2		119	44,79	208,09	26,745	41,134	51,395	74,357	92,734	99,978
	3		118	44,94	207,42	26,745	41,134	51,395	74,920	93,208	99,983
85	1830 Pelze und Pelzwaren										
	1	15,17	14	189,14	128,37	68,205	88,514	97,729	\	\	\
	2		14	189,14	128,37	68,205	88,514	97,729	\	\	\
	3		14	189,14	128,37	68,205	88,514	97,729	\	\	\
86	1899 Veredlung von Erzeugnissen dieser Güterabteilung (ohne Bekleidung aus textilen Stoffen)										
	1	20,97	9	423,13	167,58	87,054	99,133	\	\	\	\
	2		9	423,13	167,58	87,054	99,133	\	\	\	\
	3		9	423,13	167,58	87,054	99,133	\	\	\	\
87	19 Leder und Lederwaren										
	1	1.730,90	241	20,94	201,18	16,586	26,655	36,584	57,025	76,336	91,137
	2		234	25,20	221,29	20,172	30,430	39,297	59,357	78,509	92,301
	3		235	25,16	221,65	20,172	30,430	39,297	59,347	78,262	92,140
88	1910 Leder										
	1	444,06	25	131,92	151,59	53,753	68,243	82,060	100,000	\	\
	2		22	134,04	139,61	53,753	70,063	83,938	\	\	\
	3		22	134,04	139,61	53,753	70,063	83,938	\	\	\
89	1920 Lederwaren (ohne Lederbekleidung und Schuhe)										
	1	366,85	100	51,69	204,18	30,356	44,363	57,034	78,268	92,020	100,000
	2		100	51,69	204,18	30,356	44,363	57,034	78,268	92,020	100,000
	3		100	51,69	204,18	30,356	44,363	57,034	78,268	92,020	100,000
90	1930 Schuhe										
	1	876,56	118	32,84	169,57	20,256	35,962	49,126	76,254	91,850	99,807
	2		116	34,77	174,18	21,310	37,514	50,679	77,699	92,506	99,871
	3		116	34,77	174,18	21,310	37,514	50,679	77,699	92,506	99,871
91	1999 Veredlung von Erzeugnissen dieser Güterabteilung										
	1	43,43	7	405,77	135,66	97,621	*	\	\	\	\
	2		7	405,77	135,66	97,621	*	\	\	\	\
	3		7	405,77	135,66	97,621	*	\	\	\	\

noch Tabelle B.2

Ifd. Nr.	A	Absatz	Anbieter	Herfindahl-Index		Konzentrationsraten					
				absolut	relativ	Anteil der jeweils					
				HHI	VK	3	6	10	25	50	100
				größten Anbieter bzw. -gruppen am Wert der Absatzproduktion							
Nr.	Mio. Euro	Anzahl	x 1.000	x 100	Prozent						
a	b	c	d	e	f	g	h	i	j	k	l
92	20 Holz sowie Holz-, Kork- und Flechtwaren (ohne Möbel)										
	1	13.521,67	1.729	5,64	295,70	7,481	11,832	16,782	29,665	40,895	54,284
	2		1.679	7,52	340,97	10,194	15,673	20,436	33,231	44,894	58,243
	3		1.679	7,35	336,78	9,665	15,299	20,495	33,933	45,302	58,530
93	2010 Holz, gesägt, auch gehobelt oder imprägniert										
	1	3.219,24	685	12,02	269,00	12,860	20,035	26,580	41,036	55,154	70,010
	2		676	13,14	280,72	13,407	21,711	28,351	43,036	57,258	71,461
	3		676	15,18	304,33	16,429	23,658	29,715	43,793	57,560	71,470
94	2020 Sperrholz, Span- u.ä. Platten, Faserplatten; Furnierblätter; verdichtetes Holz										
	1	3.696,67	130	44,04	217,37	26,230	41,675	55,619	78,850	93,443	99,369
	2		121	60,95	252,50	35,354	53,568	65,188	84,651	95,483	99,734
	3		122	61,34	254,62	35,354	54,134	65,754	84,379	95,292	99,702
95	2030 Konstruktionsteile, Fertigbauteile, Ausbauelemente und Fertigteilbauten aus Holz										
	1	5.025,46	746	7,84	220,13	8,264	14,243	20,894	35,624	51,251	65,419
	2		724	8,73	230,61	8,487	15,090	21,978	38,856	54,660	68,037
	3		723	9,20	237,70	8,620	15,971	23,214	40,092	55,358	68,254
96	2040 Verpackungsmittel, Lagerbehälter und Ladungsträger, aus Holz										
	1	618,22	183	19,24	158,79	17,771	25,076	31,757	51,172	71,531	92,099
	2		183	19,24	158,79	17,771	25,076	31,757	51,172	71,531	92,099
	3		183	19,24	158,79	17,771	25,076	31,757	51,172	71,531	92,099
97	2051 Andere Holzwaren										
	1	785,16	200	44,91	282,53	32,154	44,483	51,068	65,307	79,131	93,389
	2		199	44,98	281,98	32,154	44,483	51,068	65,682	79,506	93,570
	3		198	45,10	281,61	32,154	44,483	51,261	66,365	79,937	93,748
98	2052 Kork-, Flecht- und Korbmacherwaren										
	1	13,00	9	329,26	140,12	82,528	99,315	\	\	\	\
	2		9	329,26	140,12	82,528	99,315	\	\	\	\
	3		9	329,26	140,12	82,528	99,315	\	\	\	\
99	2099 Veredlung von Erzeugnissen dieser Güterabteilung										
	1	163,92	31	80,04	121,70	34,982	61,273	83,506	99,748	\	\
	2		31	80,04	121,70	34,982	61,273	83,506	99,748	\	\
	3		31	80,04	121,70	34,982	61,273	83,506	99,748	\	\

noch Tabelle B.2

Ifd. Nr.	A	Absatz	Anbieter	Herfindahl-Index		Konzentrationsraten					
				absolut	relativ	Anteil der jeweils					
				HHI	VK	3	6	10	25	50	100
				größten Anbieter bzw. -gruppen am Wert der Absatzproduktion							
Nr.	Mio. Euro	Anzahl	x 1.000	x 100	Prozent						
a	b	c	d	e	f	g	h	i	j	k	l
100	21 Papier, Pappe und Waren daraus										
	1	27.991,25	996	6,69	237,91	7,686	12,462	18,107	32,308	46,193	61,951
	2		879	9,37	268,99	9,183	15,987	23,470	40,042	54,508	69,581
	3		859	12,19	307,79	12,312	20,122	28,168	45,178	57,788	71,834
101	2111 Holzstoff und Zellstoff										
	1	340,15	10	247,97	121,64	78,445	91,507	100,000	\	\	\
	2		10	247,97	121,64	78,445	91,507	100,000	\	\	\
	3		10	247,97	121,64	78,445	91,507	100,000	\	\	\
102	2112 Papier, Karton und Pappe										
	1	13.285,24	216	19,85	181,32	15,055	24,038	34,145	58,120	78,444	94,648
	2		194	26,56	203,79	19,348	31,127	42,702	66,305	83,963	97,031
	3		189	33,24	229,84	22,749	36,929	48,874	69,718	86,272	97,534
103	2121 Wellpapier und -pappe; Verpackungsmittel aus Papier, Karton und Pappe										
	1	8.324,60	462	11,97	212,84	13,660	18,537	23,729	37,650	52,493	71,629
	2		402	16,62	238,39	16,656	24,892	32,026	47,691	63,223	80,644
	3		391	19,15	254,68	17,948	27,981	34,370	50,496	66,360	83,061
104	2122 Haushalts-, Hygiene- und Toilettenartikel aus Zellstoff, Papier und Pappe										
	1	2.746,54	54	69,16	165,37	33,823	57,499	75,404	94,599	99,986	\
	2		50	85,31	180,70	39,161	63,889	80,965	96,252	100,000	\
	3		48	92,22	185,11	41,006	68,722	83,752	96,936	\	\
105	2123 Schreibwaren und Bürobedarf aus Papier, Karton oder Pappe										
	1	591,94	77	35,38	131,30	20,354	32,934	47,937	80,944	99,113	\
	2		73	42,23	144,32	24,602	38,357	53,803	85,630	99,662	\
	3		73	42,23	144,32	24,602	38,357	53,803	85,630	99,662	\
106	2124 Tapeten										
	1	378,15	15	161,93	119,54	60,878	87,254	97,596	\	\	\
	2		14	162,45	112,89	60,878	87,254	98,492	\	\	\
	3		14	162,45	112,89	60,878	87,254	98,492	\	\	\
107	2125 Andere Waren aus Papier, Karton und Pappe										
	1	2.175,03	265	13,79	162,92	10,151	18,512	28,473	49,604	66,834	85,597
	2		256	14,60	165,44	10,516	19,120	29,305	51,885	69,097	87,070
	3		256	14,60	165,44	10,516	19,120	29,305	51,885	69,097	87,070

noch Tabelle B.2

Ifd. Nr.	A	Absatz	Anbieter	Herfindahl-Index		Konzentrationsraten					
				absolut	relativ	Anteil der jeweils					
				HHI	VK	3	6	10	25	50	100
				größten Anbieter bzw. -gruppen am Wert der Absatzproduktion							
Nr.	Mio. Euro	Anzahl	x 1.000	x 100	Prozent						
a	b	c	d	e	f	g	h	i	j	k	l
108	2199 Veredlung von Erzeugnissen dieser Güterabteilung										
	1	149,59	25	127,43	147,84	51,485	74,004	90,041	100,000	\	\
	2		25	127,43	147,84	51,485	74,004	90,041	100,000	\	\
	3		25	127,43	147,84	51,485	74,004	90,041	100,000	\	\
109	22 Verlags- und Druckerzeugnisse, bespielte Ton-, Bild- und Datenträger										
	1	39.018,69	2.904	4,00	325,79	7,255	9,649	12,357	19,777	27,785	38,763
	2		2.502	6,11	378,11	8,985	13,749	18,532	28,497	38,575	50,440
	3		2.507	8,41	448,07	11,984	16,306	20,873	29,716	38,611	50,147
110	2211 Buch- und Musikverlagserzeugnisse										
	1	4.703,84	412	9,80	174,28	6,832	13,114	20,547	40,864	60,688	80,735
	2		367	12,49	189,31	8,331	15,303	24,120	47,618	69,121	87,323
	3		361	13,16	193,67	9,843	16,745	25,402	48,695	70,009	88,046
111	2212 Tageszeitungen (einschl. deren Sonntagszeitungen u.a. periodischen Druckschriften), mindestens viermal wöchentlich erscheinend										
	1	8.580,15	264	24,45	233,53	18,427	25,719	32,726	49,576	68,936	86,799
	2		211	29,25	227,41	21,341	31,625	40,190	58,099	77,191	92,692
	3		211	29,02	226,36	20,729	30,328	40,101	58,876	77,442	92,662
112	2213 Zeitungen u.a. periodische Druckschriften, weniger als viermal wöchentlich erscheinend										
	1	7.210,66	637	15,95	302,62	16,844	23,749	30,644	45,671	58,479	71,552
	2		526	22,60	329,95	21,193	29,653	38,809	55,458	68,151	80,629
	3		524	25,12	348,79	22,738	30,922	39,830	56,155	69,018	81,129
113	2214 Bespielte Tonträger										
	1	420,89	24	721,04	403,79	*	*	*	\	\	\
	2		24	721,04	403,79	*	*	*	\	\	\
	3		24	721,04	403,79	*	*	*	\	\	\
114	2215 Sonstige Verlagserzeugnisse										
	1	318,03	148	50,42	254,20	31,318	42,901	55,309	77,174	92,821	99,402
	2		147	50,42	253,20	31,318	42,901	55,309	77,174	92,821	99,402
	3		145	50,43	251,25	31,318	42,901	55,309	77,174	93,036	99,432
115	2221 Druck von Tageszeitungen einschl. deren Sonntagszeitungen u.a. periodischen Druckschriften, mindestens viermal wöchentlich erscheinend										
	1	1.089,01	111	27,16	141,94	18,835	29,392	41,517	70,519	89,250	99,840
	2		103	31,45	149,63	21,112	33,342	45,542	74,906	92,310	99,988
	3		103	32,57	153,45	21,112	34,439	46,639	75,848	92,540	99,988

noch Tabelle B.2

Ifd. Nr.	A	Absatz	Anbieter	Herfindahl-Index		Konzentrationsraten					
				absolut	relativ	Anteil der jeweils					
				HHI	VK	3	6	10	25	50	100
				größten Anbieter bzw. -gruppen am Wert der Absatzproduktion							
Nr.	Mio. Euro	Anzahl	x 1.000	x 100	Prozent						
a	b	c	d	e	f	g	h	i	j	k	l
116	2222 Drucke, a.n.g.										
	1	13.793,97	1.636	4,62	255,99	6,793	11,830	16,205	26,159	36,127	47,932
	2		1.547	6,52	301,32	9,346	14,511	19,216	30,450	40,559	52,253
	3		1.547	10,20	384,36	13,312	17,810	21,960	31,738	41,715	52,944
117	2223 Druckweiterverarbeitung von Druckerzeugnissen										
	1	813,57	272	27,63	255,23	23,656	32,625	38,725	54,960	70,086	85,655
	2		265	35,79	291,29	27,381	35,904	42,004	58,083	72,287	86,955
	3		263	35,96	290,80	27,381	35,904	42,136	58,985	72,829	87,328
118	2224 Druckvorstufen- und Mediovorstufen-Dienstleistungen										
	1	716,34	378	7,96	141,76	6,707	12,143	17,915	34,066	52,895	74,078
	2		362	8,49	144,00	6,707	12,321	18,748	35,755	55,165	76,792
	3		359	8,54	143,79	6,799	12,412	18,839	35,846	55,257	77,032
119	2225 Sonstige druckbezogene Dienstleistungen										
	1	375,26	176	53,10	288,88	27,767	35,169	41,450	58,292	77,881	97,071
	2		175	53,40	288,86	27,767	35,348	42,343	59,185	78,475	97,217
	3		176	53,10	288,88	27,767	35,169	41,450	58,292	77,881	97,071
120	2231 Vervielfältigung von bespielten Tonträgern										
	1	454,00	20	125,55	122,92	50,430	80,789	94,334	\	\	\
	2		19	125,80	117,91	50,430	80,789	95,040	\	\	\
	3		19	125,80	117,91	50,430	80,789	95,040	\	\	\
121	2232 Vervielfältigung von bespielten Bildträgern										
	1	376,95	17	293,07	199,56	75,871	87,664	97,119	\	\	\
	2		17	293,07	199,56	75,871	87,664	97,119	\	\	\
	3		17	293,07	199,56	75,871	87,664	97,119	\	\	\
122	2233 Vervielfältigung von bespielten Datenträgern										
	1	166,02	18	282,19	201,97	83,047	90,813	98,496	\	\	\
	2		18	282,19	201,97	83,047	90,813	98,496	\	\	\
	3		18	282,19	201,97	83,047	90,813	98,496	\	\	\
123	23 Kokereierzeugnisse, Mineralölerzeugnisse, Spalt- und Brutstoffe										
	1	*	87	-	\	*	*	*	*	*	\
	2		72	-	\	*	*	*	*	*	\
	3		77	-	\	*	*	*	*	*	\

noch Tabelle B.2

Ifd. Nr.	A	Absatz	Anbieter	Herfindahl-Index		Konzentrationsraten					
				absolut	relativ	Anteil der jeweils					
				HHI	VK	3	6	10	25	50	100
				größten Anbieter bzw. -gruppen am Wert der Absatzproduktion							
Nr.	Mio. Euro	Anzahl	x 1.000	x 100	Prozent						
a	b	c	d	e	f	g	h	i	j	k	l
124	2320 Mineralölerzeugnisse										
	1	15.569,35	83	189,33	383,59	63,359	81,109	87,874	96,822	99,601	\
	2		69	193,56	351,50	63,983	83,087	91,933	98,349	99,913	\
	3		74	192,59	364,02	64,150	81,899	88,664	97,692	99,786	\
125	2330 Spalt- und Brutstoffe										
	1	217,06	3	496,90	70,05	100,000	\	\	\	\	\
	2		3	496,90	70,05	100,000	\	\	\	\	\
	3		3	496,90	70,05	100,000	\	\	\	\	\
126	2399 Veredlung von Erzeugnissen dieser Güterabteilung (ohne Wiederaufbereitung von radioaktiven Brennelementen)										
	1	*	1	1000,00	-	\	\	\	\	\	\
	2		1	1000,00	-	\	\	\	\	\	\
	3		1	1000,00	-	\	\	\	\	\	\
127	24 Chemische Erzeugnisse										
	1	101.515,42	1.685	14,21	478,94	16,425	21,831	26,586	39,107	50,655	62,887
	2		1.475	16,55	483,86	17,479	24,628	31,387	46,149	58,730	70,654
	3		1.466	16,98	488,73	17,723	25,051	31,721	47,121	60,058	71,723
128	2411 Anorganische Industriegase										
	1	902,10	32	227,62	250,68	73,591	84,735	92,353	99,750	\	\
	2		30	250,00	254,95	76,558	87,032	93,922	99,940	\	\
	3		29	249,95	249,97	76,558	86,882	93,770	99,962	\	\
129	2412 Farbstoffe und Pigmente										
	1	3.595,50	87	81,30	246,43	37,689	65,185	79,554	93,354	99,332	\
	2		81	81,70	237,02	37,689	65,212	79,584	93,828	99,506	\
	3		79	81,70	233,55	37,689	65,212	79,584	93,830	99,507	\
130	2413 Sonstige anorganische Grundstoffe und Chemikalien										
	1	4.109,50	176	37,30	235,91	24,544	38,924	49,338	72,185	90,913	98,759
	2		150	48,83	251,49	27,533	43,983	58,235	80,820	94,757	99,633
	3		147	61,71	284,09	33,905	51,119	63,706	84,815	95,852	99,729
131	2414 Sonstige organische Grundstoffe und Chemikalien										
	1	16.723,29	187	44,24	269,67	27,825	39,193	51,530	75,414	90,115	98,433
	2		160	54,45	277,72	34,061	46,866	60,244	81,740	93,559	99,411
	3		154	49,06	256,03	29,921	42,184	56,418	81,714	94,565	99,552

noch Tabelle B.2

lfd. Nr.	A	Absatz	Anbieter	Herfindahl-Index		Konzentrationsraten					
				absolut	relativ	Anteil der jeweils					
				HHI	VK	3	6	10	25	50	100
				größten Anbieter bzw. -gruppen am Wert der Absatzproduktion							
Nr.	Mio. Euro	Anzahl	x 1.000	x 100	Prozent						
a	b	c	d	e	f	g	h	i	j	k	l
132	2415 Düngemittel und Stickstoffverbindungen										
	1	2.008,13	57	222,70	341,97	62,916	86,800	92,313	99,211	99,995	\
	2		51	292,88	373,32	71,135	88,539	93,908	99,597	*	\
	3		52	292,77	377,15	71,135	88,494	93,605	99,489	*	\
133	2416 Kunststoffe, in Primärformen										
	1	16.506,96	233	52,37	334,71	34,056	43,306	52,200	73,443	88,493	96,802
	2		209	57,92	333,24	34,980	48,864	59,770	80,207	91,644	97,921
	3		209	59,31	337,59	34,056	50,820	61,872	81,431	91,719	97,864
134	2417 Synthetischer Kautschuk, in Primärformen										
	1	787,17	19	174,00	151,86	63,020	89,601	98,101	\	\	\
	2		19	174,00	151,86	63,020	89,601	98,101	\	\	\
	3		17	176,06	141,17	63,020	92,535	99,110	\	\	\
135	2420 Schädlingsbekämpfung- und Pflanzenschutzmittel, Desinfektionsmittel										
	1	1.904,71	73	220,17	388,24	69,459	83,765	91,421	97,896	99,852	\
	2		69	222,76	379,08	69,790	84,096	91,752	98,188	99,917	\
	3		66	280,82	418,74	76,805	86,892	92,744	98,519	99,947	\
136	2430 Anstrichmittel, Druckfarben und Kitte										
	1	7.874,51	326	17,97	220,41	15,418	25,007	34,980	53,870	69,611	84,558
	2		287	22,95	236,35	18,193	28,809	40,364	61,758	76,842	89,698
	3		289	22,89	236,98	18,193	28,809	40,364	61,576	76,472	89,466
137	2441 Pharmazeutische Grundstoffe u.ä. Erzeugnisse										
	1	2.429,87	84	99,48	271,22	48,212	65,286	78,524	92,625	98,841	\
	2		78	99,70	260,32	48,212	65,286	78,606	93,364	99,118	\
	3		73	108,12	262,54	49,034	69,507	81,289	93,985	99,326	\
138	2442 Pharmazeutische Spezialitäten und sonstige pharmazeutische Erzeugnisse										
	1	18.290,33	289	39,31	321,88	27,107	42,185	51,742	69,215	80,738	91,951
	2		262	40,71	310,90	27,472	42,711	52,268	70,997	83,156	93,811
	3		266	40,84	314,04	27,627	42,865	52,423	70,694	82,847	93,688
139	2451 Seifen, Wasch-, Reinigungs- und Poliermittel										
	1	4.622,39	273	43,21	328,60	27,510	41,988	57,811	74,574	84,497	93,551
	2		258	49,44	342,86	29,476	45,078	60,901	76,042	85,833	94,532
	3		255	52,70	352,68	29,877	47,282	63,929	77,654	86,459	94,786

noch Tabelle B.2

Ifd. Nr.	A	Absatz	Anbieter	Herfindahl-Index		Konzentrationsraten					
				absolut	relativ	Anteil der jeweils					
				HHI	VK	3	6	10	25	50	100
				größten Anbieter bzw. -gruppen am Wert der Absatzproduktion							
Nr.	Mio. Euro	Anzahl	x 1.000	x 100	Prozent						
a	b	c	d	e	f	g	h	i	j	k	l
140	2452 Duftstoffe und Körperpflegemittel										
	1	4.671,64	188	44,19	270,34	28,010	39,932	50,917	74,133	88,549	97,473
	2		175	73,55	344,54	39,597	53,849	64,605	81,477	91,781	98,343
	3		176	73,45	345,35	39,597	53,849	64,605	80,998	91,422	98,224
141	2461 Pyrotechnische Erzeugnisse										
	1	664,69	20	421,89	272,72	81,060	90,966	96,125	\	\	\
	2		17	424,12	249,20	83,017	92,923	98,082	\	\	\
	3		17	424,12	249,20	83,017	92,923	98,082	\	\	\
142	2462 Klebstoffe und Gelatine										
	1	1.426,76	91	49,91	188,19	29,896	46,265	58,129	80,519	97,230	\
	2		86	51,90	186,11	30,424	47,501	59,913	82,289	97,747	\
	3		85	52,34	185,72	30,583	47,661	60,073	82,448	97,906	\
143	2463 Etherische Öle										
	1	861,23	51	110,63	215,46	46,582	63,603	77,831	97,446	*	\
	2		50	110,63	212,88	46,582	63,603	77,831	97,446	100,000	\
	3		50	110,63	212,88	46,582	63,603	77,831	97,446	100,000	\
144	2464 Fotochemische Erzeugnisse										
	1	1.529,24	22	331,04	250,66	76,488	90,553	98,332	\	\	\
	2		21	332,22	244,47	76,876	90,942	98,721	\	\	\
	3		22	331,04	250,66	76,488	90,553	98,332	\	\	\
145	2465 Unbespielte Ton-, Bild- und Datenträger										
	1	313,84	12	275,25	151,76	85,108	99,413	*	\	\	\
	2		12	275,25	151,76	85,108	99,413	*	\	\	\
	3		12	275,25	151,76	85,108	99,413	*	\	\	\
146	2466 Chemische Erzeugnisse, a.n.g.										
	1	9.048,40	393	24,27	292,20	19,998	33,203	40,923	57,295	72,964	85,935
	2		361	25,38	285,72	19,998	33,203	42,401	60,523	76,346	88,506
	3		355	25,97	286,69	19,998	33,203	43,053	62,530	77,762	89,262
147	2470 Chemiefasern										
	1	2.226,38	44	63,89	134,57	34,468	53,255	70,086	94,470	\	\
	2		42	69,99	139,27	35,722	57,127	72,681	95,171	\	\
	3		41	74,24	142,97	37,350	58,755	74,309	95,838	\	\

noch Tabelle B.2

Ifd. Nr.	A	Absatz	Anbieter	Herfindahl-Index		Konzentrationsraten					
				absolut	relativ	Anteil der jeweils					
				HHI	VK	3	6	10	25	50	100
				größten Anbieter bzw. -gruppen am Wert der Absatzproduktion							
Nr.	Mio. Euro	Anzahl	x 1.000	x 100	Prozent						
a	b	c	d	e	f	g	h	i	j	k	l
148	2499 Veredlung von Erzeugnissen dieser Güterabteilung										
	1	1.018,80	62	35,23	108,82	18,145	33,644	50,066	83,772	99,384	\
	2		62	35,23	108,82	18,145	33,644	50,066	83,772	99,384	\
	3		61	35,54	108,07	18,145	33,644	50,066	84,960	99,513	\
149	25 Gummi- und Kunststoffwaren										
	1	47.592,43	3.461	3,35	325,25	6,927	10,535	13,265	20,173	27,343	37,296
	2		3.231	4,42	364,39	8,197	12,112	15,914	23,539	31,681	42,122
	3		3.208	5,13	393,34	9,207	13,306	16,780	24,251	32,184	42,629
150	2511 Bereifungen, aus Kautschuk										
	1	3.615,50	9	250,69	112,08	82,205	99,438	\	\	\	\
	2		9	250,69	112,08	82,205	99,438	\	\	\	\
	3		9	250,69	112,08	82,205	99,438	\	\	\	\
151	2512 Bereifungen, runderneuert										
	1	129,07	21	301,84	231,06	67,552	78,952	88,588	\	\	\
	2		19	340,74	233,97	71,093	83,906	92,643	\	\	\
	3		20	339,51	240,63	71,093	81,602	90,626	\	\	\
152	2513 Andere Gummiwaren (ohne Bereifungen)										
	1	6.233,03	336	15,42	204,50	12,480	21,002	29,655	51,913	71,406	87,240
	2		308	29,30	283,26	23,138	33,981	43,967	63,481	78,955	90,513
	3		308	35,38	314,59	26,233	35,656	44,196	62,911	78,955	90,545
153	2521 Platten, Folien, Schläuche und Profile, aus Kunststoffen										
	1	12.654,49	662	8,89	221,01	9,451	15,993	22,429	37,303	52,333	68,133
	2		617	11,29	244,23	12,507	19,301	25,551	41,181	57,186	72,756
	3		609	10,51	232,35	10,980	17,774	24,088	40,377	57,405	73,211
154	2522 Verpackungsmittel aus Kunststoffen										
	1	5.668,07	563	7,14	173,82	7,332	12,284	17,427	32,694	48,866	67,877
	2		538	8,92	194,93	8,814	15,723	21,641	37,764	53,332	71,542
	3		536	10,08	209,82	10,797	17,829	23,515	39,146	54,160	71,912
155	2523 Baubedarfsartikel aus Kunststoffen										
	1	4.586,50	749	7,08	207,40	8,936	13,295	17,749	28,587	39,952	55,726
	2		721	7,64	212,26	9,850	14,462	18,917	30,314	41,961	58,000
	3		722	7,53	210,65	9,850	14,215	18,670	29,731	41,375	57,503

noch Tabelle B.2

Ifd. Nr.	A	Absatz	Anbieter	Herfindahl-Index		Konzentrationsraten					
				absolut	relativ	Anteil der jeweils					
				HHI	VK	3	6	10	25	50	100
				größten Anbieter bzw. -gruppen am Wert der Absatzproduktion							
Nr.	Mio. Euro	Anzahl	x 1.000	x 100	Prozent						
a	b	c	d	e	f	g	h	i	j	k	l
156	2524 Andere Kunststoffwaren										
	1	13.704,97	1.603	3,57	217,39	4,803	8,455	12,175	22,222	33,625	47,269
	2		1.533	4,01	226,91	4,826	8,705	13,111	24,375	36,499	50,274
	3		1.529	3,99	225,96	4,809	8,688	13,094	24,233	36,424	50,075
157	2599 Veredlung von Erzeugnissen dieser Güterabteilung										
	1	1.000,80	185	40,92	256,32	29,068	39,226	45,881	63,658	80,096	94,360
	2		183	40,96	254,87	29,068	39,226	45,881	63,712	80,392	94,631
	3		180	41,05	252,75	29,068	39,226	45,881	63,790	81,085	94,997
158	26 Glas, Keramik, bearbeitete Steine und Erden										
	1	26.344,29	2.244	3,02	240,36	4,004	7,575	11,636	20,789	30,871	42,838
	2		1.956	5,10	299,70	7,244	11,397	16,090	27,073	38,819	52,239
	3		1.960	6,50	342,56	8,975	12,869	17,303	27,864	39,589	52,967
159	2611 Flachglas (ohne veredeltes und bearbeitetes Flachglas)										
	1	658,01	28	194,78	211,04	68,651	91,148	97,163	99,969	\	\
	2		25	220,86	212,64	73,868	93,580	97,974	100,000	\	\
	3		24	221,20	207,58	74,006	93,718	98,112	\	\	\
160	2612 Veredeltes und bearbeitetes Flachglas										
	1	2.521,08	226	19,64	185,43	18,299	26,992	35,654	52,270	67,040	84,826
	2		181	56,46	303,62	34,782	44,931	52,844	69,864	81,899	93,239
	3		178	57,28	303,26	34,782	45,874	54,907	71,053	82,556	93,659
161	2613 Hohlglass										
	1	2.060,60	68	76,75	205,40	43,456	57,085	68,287	91,327	99,174	\
	2		62	82,90	203,46	43,456	61,342	76,331	94,803	99,634	\
	3		63	85,97	210,14	45,278	61,010	75,655	94,700	99,575	\
162	2614 Glasfasern										
	1	715,53	35	124,75	183,48	52,997	72,463	87,376	99,078	\	\
	2		33	127,76	179,33	52,997	74,621	90,095	99,532	\	\
	3		32	127,92	175,88	52,997	74,621	90,332	99,743	\	\
163	2615 Sonstiges Glas (einschl. technischer Glaswaren)										
	1	1.092,74	104	70,19	250,99	41,165	55,120	64,262	83,120	95,645	99,998
	2		99	75,87	255,17	41,165	58,326	66,821	85,090	96,325	\
	3		98	75,90	253,74	41,179	58,340	66,835	85,104	96,339	\

noch Tabelle B.2

Ifd. Nr.	A	Absatz	Anbieter	Herfindahl-Index		Konzentrationsraten					
				absolut	relativ	Anteil der jeweils					
				HHI	VK	3	6	10	25	50	100
				größten Anbieter bzw. -gruppen am Wert der Absatzproduktion							
Nr.	Mio. Euro	Anzahl	x 1.000	x 100	Prozent						
a	b	c	d	e	f	g	h	i	j	k	l
164	2621 Haushaltswaren und Ziergegenstände, aus Keramik										
	1	536,94	62	78,77	197,08	43,311	57,562	72,115	92,341	99,093	\
	2		61	78,84	195,17	43,311	57,562	72,115	92,478	99,199	\
	3		62	78,77	197,08	43,311	57,562	72,115	92,341	99,093	\
165	2622 Sanitärkeramik										
	1	264,44	8	337,64	130,43	87,079	*	\	\	\	\
	2		6	379,81	113,09	98,787	100,000	\	\	\	\
	3		6	379,81	113,09	98,787	100,000	\	\	\	\
166	2623 Elektrische Isolatoren und Isolierteile, aus keramischen Stoffen										
	1	203,97	16	165,39	128,31	59,959	83,567	95,615	\	\	\
	2		14	170,53	117,79	59,959	87,120	98,387	\	\	\
	3		14	170,53	117,79	59,959	87,120	98,387	\	\	\
167	2624 Keramische Waren für sonstige technische Zwecke										
	1	344,20	39	125,58	197,43	50,832	63,344	75,062	94,814	\	\
	2		34	129,54	184,51	52,329	67,808	79,525	97,753	\	\
	3		34	129,54	184,51	52,329	67,808	79,525	97,753	\	\
168	2625 Andere keramische Waren, a.n.g.										
	1	210,94	31	91,17	135,14	41,826	68,422	79,151	98,761	\	\
	2		31	91,17	135,14	41,826	68,422	79,151	98,761	\	\
	3		31	91,17	135,14	41,826	68,422	79,151	98,761	\	\
169	2626 Feuerfeste keramische Werkstoffe										
	1	1.079,01	62	69,82	182,45	39,953	54,549	67,488	88,981	99,667	\
	2		57	88,37	200,93	45,737	59,421	70,768	91,170	99,903	\
	3		56	88,00	198,19	45,737	58,239	70,811	91,189	99,931	\
170	2630 Keramische Wand-, Bodenfliesen und -platten										
	1	488,67	28	106,88	141,16	43,815	60,682	76,643	99,935	\	\
	2		26	111,65	137,94	46,748	63,615	81,053	*	\	\
	3		25	121,41	142,66	51,971	68,578	84,403	100,000	\	\
171	2640 Ziegel und sonstige Baukeramik										
	1	1.319,05	112	33,54	166,03	23,875	37,544	47,327	70,780	87,713	99,433
	2		102	37,53	168,15	25,063	39,400	52,147	76,346	91,211	*
	3		101	37,43	166,75	25,063	39,400	52,147	75,985	91,220	*

noch Tabelle B.2

Ifd. Nr.	A	Absatz	Anbieter	Herfindahl-Index		Konzentrationsraten					
				absolut	relativ	Anteil der jeweils					
				HHI	VK	3	6	10	25	50	100
				größten Anbieter bzw. -gruppen am Wert der Absatzproduktion							
Nr.	Mio. Euro	Anzahl	x 1.000	x 100	Prozent						
a	b	c	d	e	f	g	h	i	j	k	l
172	2651 Zement										
	1	1.404,09	38	53,11	100,90	28,885	46,551	64,110	93,574	\	\
	2		31	90,23	134,06	42,530	66,855	79,857	98,759	\	\
	3		34	74,40	123,68	37,736	59,663	72,729	97,087	\	\
173	2652 Kalk										
	1	382,87	33	228,30	255,61	74,965	83,301	90,623	99,278	\	\
	2		31	230,31	247,78	74,965	86,086	92,423	99,671	\	\
	3		30	241,69	250,01	76,469	87,590	93,404	99,758	\	\
174	2653 Gips, aus gebranntem Gipsstein oder aus Calciumsulfat										
	1	252,83	17	228,50	169,84	61,933	80,294	93,493	\	\	\
	2		17	228,50	169,84	61,933	80,294	93,493	\	\	\
	3		16	244,04	170,43	68,731	85,458	95,286	\	\	\
175	2661 Betonerzeugnisse, vorgefertigte Bauelemente und Gebäude aus Beton oder Kalksandstein (Kunststein)										
	1	4.523,62	597	8,08	195,54	10,171	16,241	21,101	32,008	43,673	58,463
	2		535	9,24	198,61	10,715	17,147	23,059	36,279	49,259	64,478
	3		542	9,04	197,42	10,715	17,147	22,549	35,241	48,344	63,557
176	2662 Gipserzeugnisse für den Bau										
	1	409,48	12	160,26	96,08	63,148	86,316	*	\	\	\
	2		12	160,26	96,08	63,148	86,316	*	\	\	\
	3		12	160,26	96,08	63,148	86,316	*	\	\	\
177	2663 Frischbeton (Transportbeton)										
	1	2.001,71	482	5,85	134,92	6,809	11,313	16,265	28,697	41,709	58,390
	2		438	12,29	209,37	14,235	20,633	26,938	39,471	51,482	66,640
	3		444	10,59	192,37	12,342	18,726	25,324	38,582	50,451	65,693
178	2664 Mörtel										
	1	1.257,68	189	45,15	274,48	28,297	42,946	57,996	81,299	95,330	99,340
	2		158	48,80	259,05	29,234	44,154	60,279	86,532	98,118	99,764
	3		161	48,60	261,25	29,234	44,154	60,279	86,210	97,767	99,730
179	2665 Faserzementwaren										
	1	187,88	26	274,59	247,78	61,998	72,974	84,691	*	\	\
	2		26	274,59	247,78	61,998	72,974	84,691	*	\	\
	3		26	274,59	247,78	61,998	72,974	84,691	*	\	\

noch Tabelle B.2

Ifd. Nr.	A	Absatz	Anbieter	Herfindahl-Index		Konzentrationsraten					
				absolut	relativ	Anteil der jeweils					
				HHI	VK	3	6	10	25	50	100
				größten Anbieter bzw. -gruppen am Wert der Absatzproduktion							
Nr.	Mio. Euro	Anzahl	x 1.000	x 100	Prozent						
a	b	c	d	e	f	g	h	i	j	k	l
180	2666 Andere Beton-, Zement-, Gips- und Kalksandsteinerzeugnisse										
	1	537,73	58	146,43	273,74	56,528	72,150	80,972	93,703	99,892	\
	2		57	148,70	273,42	56,528	74,638	82,564	94,159	99,925	\
	3		57	148,70	273,42	56,528	74,638	82,564	94,159	99,925	\
181	2670 Naturwerksteinerzeugnisse, a.n.g.										
	1	444,43	150	18,60	133,77	15,645	25,439	32,776	51,426	70,342	92,618
	2		149	18,90	134,75	15,645	25,439	33,685	52,372	70,935	92,903
	3		148	20,00	139,99	16,928	26,964	35,210	53,299	71,525	93,184
182	2681 Mühlsteine, Steine zum Zerfasern, Poliersteine und Schleifwerkzeuge										
	1	826,44	62	47,04	138,44	27,309	41,546	57,198	85,443	98,775	\
	2		57	58,22	152,26	31,287	51,833	66,010	88,975	99,496	\
	3		57	58,22	152,26	31,287	51,833	66,010	88,975	99,496	\
183	2682 Mineralerzeugnisse, a.n.g.										
	1	2.180,31	147	36,36	208,44	25,236	35,387	44,756	65,171	83,666	97,411
	2		131	42,64	214,14	27,400	39,288	51,288	72,698	88,802	99,042
	3		131	44,44	219,58	29,092	40,005	51,797	73,031	89,047	99,042
184	2699 Veredlung von Erzeugnissen dieser Güterabteilung										
	1	440,03	58	108,65	230,26	50,295	63,977	73,167	92,256	99,841	\
	2		57	113,75	234,18	50,503	66,850	75,121	92,937	99,873	\
	3		57	113,75	234,18	50,503	66,850	75,121	92,937	99,873	\
185	27 Metalle und Halbzeug daraus										
	1	52.483,51	1.223	18,33	462,74	16,311	23,475	30,813	46,237	58,662	71,080
	2		1.088	23,86	499,58	19,137	27,755	36,509	54,524	67,120	78,598
	3		1.078	25,24	511,93	21,977	30,864	39,309	57,630	69,240	79,593
186	27 Metalle und Halbzeug daraus										
	1	52.483,51	1.223	18,33	462,74	16,311	23,475	30,813	46,237	58,662	71,080
	2		1.088	23,86	499,58	19,137	27,755	36,509	54,524	67,120	78,598
	3		1.078	25,24	511,93	21,977	30,864	39,309	57,630	69,240	79,593
187	27 Metalle und Halbzeug daraus										
	1	52.483,51	1.223	18,33	462,74	16,311	23,475	30,813	46,237	58,662	71,080
	2		1.088	23,86	499,58	19,137	27,755	36,509	54,524	67,120	78,598
	3		1.078	25,24	511,93	21,977	30,864	39,309	57,630	69,240	79,593

noch Tabelle B.2

lfd. Nr.	A	Absatz	Anbieter	Herfindahl-Index		Konzentrationsraten					
				absolut	relativ	Anteil der jeweils					
				HHI	VK	3	6	10	25	50	100
				größten Anbieter bzw. -gruppen am Wert der Absatzproduktion							
Nr.	Mio. Euro	Anzahl	x 1.000	x 100	Prozent						
a	b	c	d	e	f	g	h	i	j	k	l
188	2710 Roheisen, Stahl, Walzstahl sowie Ferrolegierungen										
	1	19.022,75	128	99,93	343,37	40,214	56,063	69,007	89,810	98,091	99,967
	2		106	122,17	345,68	44,947	63,369	78,910	96,384	99,441	100,000
	3		104	122,99	343,37	51,258	69,304	83,640	97,153	99,535	100,000
189	2710 Roheisen, Rohstahl und Walzstahl sowie Ferrolegierungen										
	1	19.022,75	128	99,93	343,37	40,214	56,063	69,007	89,810	98,091	99,967
	2		106	122,17	345,68	44,947	63,369	78,910	96,384	99,441	100,000
	3		104	122,99	343,37	51,258	69,304	83,640	97,153	99,535	100,000
190	2710 Roheisen, Stahl, Walzstahl sowie Ferrolegierungen (EGKS)										
	1	19.022,75	128	99,93	343,37	40,214	56,063	69,007	89,810	98,091	99,967
	2		106	122,17	345,68	44,947	63,369	78,910	96,384	99,441	100,000
	3		104	122,99	343,37	51,258	69,304	83,640	97,153	99,535	100,000
191	2721 Rohre, Rohrform-, Rohrverschluß- und Rohrverbindungsstücke, aus Gußeisen										
	1	309,87	11	345,12	167,22	88,032	98,501	*	\	\	\
	2		10	346,58	157,03	88,458	98,928	100,000	\	\	\
	3		10	346,58	157,03	88,458	98,928	100,000	\	\	\
192	2722 Stahlrohre, Rohrform-, Rohrverschluß- und Rohrverbindungsstücke, aus Eisen oder Stahl										
	1	3.886,00	225	47,59	311,59	32,659	44,266	54,298	71,678	83,256	94,186
	2		217	52,27	321,59	32,659	48,333	58,929	74,501	85,296	95,147
	3		212	55,06	326,71	33,882	49,789	60,385	75,460	85,880	95,480
193	2731 Blankstahl										
	1	703,95	39	62,97	120,66	32,406	52,218	70,750	95,918	\	\
	2		34	66,66	112,54	32,710	53,242	73,429	98,365	\	\
	3		33	67,79	111,23	33,249	53,780	73,968	98,797	\	\
194	2732 Kaltband mit einer Breite von 500 mm oder weniger										
	1	2.991,16	57	57,26	150,47	32,938	48,870	62,881	89,090	99,499	\
	2		52	68,14	159,47	34,531	57,589	71,987	93,085	*	\
	3		49	82,49	174,41	42,432	61,957	76,355	94,377	\	\
195	2732 Kaltband mit einer Breite von weniger als 600 mm										
	1	2.991,16	57	57,26	150,47	32,938	48,870	62,881	89,090	99,499	\
	2		52	68,14	159,47	34,531	57,589	71,987	93,085	*	\
	3		49	82,49	174,41	42,432	61,957	76,355	94,377	\	\

noch Tabelle B.2

Ifd. Nr.	A	Absatz	Anbieter	Herfindahl-Index		Konzentrationsraten					
				absolut	relativ	Anteil der jeweils					
				HHI	VK	3	6	10	25	50	100
				größten Anbieter bzw. -gruppen am Wert der Absatzproduktion							
Nr.	Mio. Euro	Anzahl	x 1.000	x 100	Prozent						
a	b	c	d	e	f	g	h	i	j	k	l
196	2733 Kaltprofile										
	1	476,05	42	69,03	137,81	38,099	51,313	65,903	92,291	\	\
	2		42	69,03	137,81	38,099	51,313	65,903	92,291	\	\
	3		42	69,03	137,81	38,099	51,313	65,903	92,291	\	\
197	2734 Draht										
	1	934,03	69	47,90	151,83	27,379	39,749	50,621	77,807	97,465	\
	2		63	55,74	158,48	29,493	41,863	53,862	81,385	98,799	\
	3		63	49,05	144,57	27,379	39,749	51,825	80,785	98,799	\
198	2735 Ferrolegerungen (nicht EGKS) und andere Eisen- und Stahlerzeugnisse, a.n.g.										
	1	-	-	-	\	-	-	-	-	-	-
	2		-	-	\	-	-	-	-	-	-
	3		-	-	\	-	-	-	-	-	-
199	2741 Edelmetalle und Halbzeug daraus										
	1	1.629,09	29	111,47	149,42	49,321	73,061	89,553	99,898	\	\
	2		28	112,16	146,30	49,321	73,583	90,075	99,948	\	\
	3		28	112,16	146,30	49,321	73,583	90,075	99,948	\	\
200	2742 Aluminium und Halbzeug daraus										
	1	8.919,90	155	68,40	309,87	36,891	51,673	62,276	79,991	92,829	99,776
	2		145	74,13	312,22	39,181	54,298	64,901	83,391	95,275	99,901
	3		144	80,47	325,39	41,915	60,539	69,225	85,092	95,560	99,908
201	2743 Blei, Zink und Zinn und Halbzeug daraus										
	1	884,57	62	83,69	204,67	39,674	64,941	77,426	94,544	99,907	\
	2		54	118,61	232,48	48,570	72,125	83,416	97,136	99,994	\
	3		55	123,76	240,97	50,343	75,417	84,195	97,129	99,990	\
202	2744 Kupfer und Halbzeug daraus										
	1	4.215,99	94	126,71	330,31	57,326	73,378	82,568	92,160	98,592	\
	2		82	145,34	330,42	60,889	78,356	84,950	94,194	99,517	\
	3		81	145,38	328,27	60,889	78,356	85,043	94,568	99,572	\
203	2745 Sonstige NE-Metalle und Halbzeug daraus										
	1	690,10	59	96,42	216,53	43,149	56,546	69,874	93,514	99,920	\
	2		54	116,03	229,47	46,927	60,324	73,528	96,121	99,986	\
	3		54	116,03	229,47	46,927	60,324	73,528	96,121	99,986	\

noch Tabelle B.2

Ifd. Nr.	A	Absatz	Anbieter	Herfindahl-Index		Konzentrationsraten					
				absolut	relativ	Anteil der jeweils					
				HHI	VK	3	6	10	25	50	100
				größten Anbieter bzw. -gruppen am Wert der Absatzproduktion							
Nr.	Mio. Euro	Anzahl	x 1.000	x 100	Prozent						
a	b	c	d	e	f	g	h	i	j	k	l
204	2751 Eisengießereierzeugnisse										
	1	3.557,99	188	31,69	222,67	23,223	37,291	45,496	65,439	80,191	94,025
	2		168	38,71	234,57	24,981	42,726	53,693	73,400	85,104	96,217
	3		168	45,77	258,62	30,679	46,109	54,852	73,262	85,036	96,217
205	2752 Stahlgießereierzeugnisse										
	1	671,14	49	41,72	102,20	24,260	39,634	54,223	86,537	\	\
	2		47	44,59	104,67	24,598	42,253	57,398	87,737	\	\
	3		47	44,59	104,67	24,598	42,253	57,398	87,737	\	\
206	2753 Leichtmetallgießereierzeugnisse										
	1	3.147,22	232	30,24	245,28	23,482	35,664	42,583	59,654	75,769	90,369
	2		218	36,42	263,45	24,640	40,691	51,383	67,514	80,656	92,247
	3		218	36,51	263,79	25,107	40,478	51,170	66,827	80,414	92,228
207	2754 Buntmetall-/Schwermetallgießereierzeugnisse										
	1	443,69	116	36,59	180,13	25,176	38,068	48,956	73,988	89,996	99,534
	2		114	36,65	178,26	25,176	38,068	48,956	73,988	90,377	99,641
	3		114	36,65	178,26	25,176	38,068	48,956	73,988	90,377	99,641
208	28 Metallerzeugnisse										
	1	66.571,09	7.719	0,91	245,70	1,730	3,177	4,932	9,853	15,552	23,041
	2		7.208	1,24	281,48	2,479	4,133	6,005	12,031	18,824	27,642
	3		7.187	1,31	289,62	2,679	4,243	6,170	12,341	19,444	28,168
209	2811 Stahl- und Leichtmetallbaukonstruktionen										
	1	10.196,12	1.994	3,49	244,29	6,122	10,028	13,460	21,719	30,912	41,549
	2		1.949	3,83	254,27	6,370	10,832	14,392	23,008	32,253	42,952
	3		1.953	3,95	259,06	6,370	11,177	15,163	23,454	32,377	43,001
210	2812 Ausbauelemente aus Stahl und Aluminium										
	1	2.901,42	715	11,74	271,90	13,331	21,037	27,388	40,287	51,195	63,898
	2		703	13,81	295,14	15,708	23,414	29,410	42,214	52,573	65,120
	3		702	12,31	276,44	13,936	21,641	28,008	41,583	52,255	64,930
211	2821 Tanks, Sammelbehälter und ähnliche Behälter, aus Eisen, Stahl oder Aluminium										
	1	1.122,67	296	12,14	161,01	12,100	18,406	25,767	42,696	60,979	80,124
	2		287	13,09	166,07	12,100	19,424	27,225	45,682	63,951	82,139
	3		289	13,41	169,54	12,699	21,021	28,638	45,021	63,037	81,587

noch Tabelle B.2

Ifd. Nr.	A	Absatz	Anbieter	Herfindahl-Index		Konzentrationsraten					
				absolut	relativ	Anteil der jeweils					
				HHI	VK	3	6	10	25	50	100
				größten Anbieter bzw. -gruppen am Wert der Absatzproduktion							
Nr.	Mio. Euro	Anzahl	x 1.000	x 100	Prozent						
a	b	c	d	e	f	g	h	i	j	k	l
212	2822 Heizkörper für Zentralheizungen; Zentralheizungskessel										
	1	1.492,11	62	129,26	264,85	55,095	68,746	82,922	95,351	99,674	\
	2		59	170,88	301,36	65,909	79,400	87,599	96,231	99,843	\
	3		59	137,93	267,17	58,755	75,331	86,850	96,188	99,843	\
213	2830 Dampfkessel (Dampferzeuger) (ohne Zentralheizungskessel); Kernreaktoren, Teile dafür										
	1	2.844,10	262	21,72	216,58	17,343	28,826	39,993	58,286	72,703	86,583
	2		241	24,92	223,72	17,442	31,018	43,319	63,837	77,543	89,703
	3		240	35,74	275,29	25,849	38,067	48,724	65,751	78,293	89,850
214	2840 Schmiede-, Blechformteile, gewalzte Ringe und pulvermetallurgische Erzeugnisse										
	1	11.895,62	1.011	5,15	205,11	6,360	10,818	15,246	27,228	40,116	55,996
	2		967	6,12	221,86	7,415	12,806	17,385	29,910	43,790	59,638
	3		965	7,50	249,80	9,712	15,391	19,886	31,657	44,640	60,160
215	2851 Oberflächenveredlung und Wärmebehandlung										
	1	4.104,20	836	9,36	261,17	12,199	15,859	19,803	28,226	36,915	49,001
	2		772	10,08	260,35	12,589	16,452	20,970	32,134	41,943	54,797
	3		777	10,31	264,75	13,168	17,421	21,939	32,638	42,207	54,721
216	2852 Mechanikleistungen, a.n.g.										
	1	4.567,12	1.153	3,74	181,96	5,035	8,891	12,919	23,190	34,178	46,787
	2		1.141	3,97	187,81	5,459	9,676	13,705	23,916	34,754	47,384
	3		1.143	3,96	187,82	5,459	9,676	13,705	23,916	34,698	47,301
217	2861 Schneidwaren und Bestecke										
	1	750,10	59	157,56	288,02	59,766	72,047	79,584	91,835	99,643	\
	2		58	157,90	285,63	59,993	72,274	79,811	92,062	99,728	\
	3		57	160,87	285,83	61,885	74,166	81,086	92,564	99,813	\
218	2862 Werkzeuge										
	1	5.962,80	925	7,57	244,91	10,002	14,861	19,366	31,840	44,824	59,633
	2		871	9,24	265,42	10,773	17,002	22,673	36,220	49,078	63,172
	3		871	9,83	274,93	12,359	18,588	23,578	36,486	49,107	63,178
219	2863 Schlösser und Beschläge										
	1	6.257,19	294	23,47	242,91	17,011	30,180	41,246	62,519	77,280	90,135
	2		269	27,93	255,23	17,011	31,561	45,937	70,467	82,983	92,898
	3		271	27,93	256,30	17,011	31,561	45,937	70,467	82,983	92,809

noch Tabelle B.2

Ifd. Nr.	A	Absatz	Anbieter	Herfindahl-Index		Konzentrationsraten					
				absolut	relativ	Anteil der jeweils					
				HHI	VK	3	6	10	25	50	100
				größten Anbieter bzw. -gruppen am Wert der Absatzproduktion							
Nr.	Mio. Euro	Anzahl	x 1.000	x 100	Prozent						
a	b	c	d	e	f	g	h	i	j	k	l
220	2871 Behälter aus Eisen oder Stahl										
	1	587,69	94	47,01	184,91	24,435	43,919	61,055	89,613	98,462	\
	2		94	47,01	184,91	24,435	43,919	61,055	89,613	98,462	\
	3		94	47,01	184,91	24,435	43,919	61,055	89,613	98,462	\
221	2872 Verpackungen und Verschlüsse, aus Eisen, Stahl oder NE-Metall										
	1	2.029,36	80	49,26	171,48	31,159	46,761	58,549	81,169	96,993	\
	2		70	64,35	187,21	35,960	55,103	66,542	87,800	99,217	\
	3		71	60,86	182,23	33,868	54,308	65,855	87,490	99,065	\
222	2873 Drahtwaren										
	1	1.739,96	225	19,51	184,09	15,429	22,867	31,880	53,681	75,225	92,377
	2		209	25,27	206,89	20,225	28,099	36,987	58,804	79,433	94,809
	3		208	26,24	211,14	20,400	28,898	38,140	60,970	80,438	95,152
223	2874 Schrauben, Niete, Ketten, Federn										
	1	3.970,98	412	9,43	169,81	9,917	15,812	21,824	38,116	54,540	73,454
	2		384	13,90	208,24	13,364	22,052	30,078	46,561	61,410	77,508
	3		386	13,87	208,69	13,364	22,052	30,078	46,561	61,177	77,302
224	2875 Eisen-, Blech- und Metallwaren, a.n.g.										
	1	5.388,52	852	6,52	213,45	8,347	13,149	18,281	31,307	43,795	58,876
	2		824	7,32	224,30	8,871	14,447	19,966	33,417	46,557	61,190
	3		819	7,32	223,58	8,871	14,447	19,966	33,423	46,605	61,234
225	2899 Veredlung von Erzeugnissen dieser Güterabteilung (ohne Schmiede-, Preß-, Zieh- und Stanzteile, Oberflächenveredlung, Wärmebehandlung und Mechanik, a.n.g.)										
	1	761,14	222	38,98	276,66	27,126	35,875	43,745	61,001	75,924	91,496
	2		220	39,04	275,47	27,126	35,879	43,749	61,211	76,133	91,706
	3		220	39,04	275,47	27,126	35,879	43,749	61,211	76,133	91,706
226	29 Maschinen										
	1	133.733,39	7.482	2,15	388,32	4,246	6,972	9,879	17,516	25,525	34,585
	2		6.789	3,61	484,94	6,216	10,392	14,234	23,451	32,521	42,713
	3		6.736	3,75	492,80	6,547	10,698	14,240	23,634	33,338	43,760
227	2911 Verbrennungsmotoren und Turbinen										
	1	3.983,05	71	110,66	261,86	50,917	68,104	81,317	96,514	99,641	\
	2		64	129,67	270,17	52,299	80,875	89,552	97,682	99,895	\
	3		63	133,70	272,46	53,603	82,179	90,856	97,840	99,922	\

noch Tabelle B.2

Ifd. Nr.	A	Absatz	Anbieter	Herfindahl-Index		Konzentrationsraten					
				absolut	relativ	Anteil der jeweils					
				HHI	VK	3	6	10	25	50	100
				größten Anbieter bzw. -gruppen am Wert der Absatzproduktion							
Nr.	Mio. Euro	Anzahl	x 1.000	x 100	Prozent						
a	b	c	d	e	f	g	h	i	j	k	l
228	2912 Pumpen und Kompressoren										
	1	9.505,89	497	16,48	268,19	15,492	23,937	31,921	49,771	66,443	82,624
	2		469	23,14	313,85	19,386	28,448	36,944	54,047	69,515	84,793
	3		462	23,37	313,03	19,474	28,536	37,033	54,326	69,950	85,252
229	2913 Armaturen										
	1	7.110,78	435	25,66	318,81	22,242	33,658	40,899	55,944	68,349	81,831
	2		404	30,51	336,53	24,797	36,213	44,219	60,440	72,772	84,814
	3		400	30,66	335,59	24,797	36,213	44,219	61,301	73,619	85,122
230	2914 Lager, Getriebe, Zahnräder und Antriebselemente										
	1	9.316,62	424	30,97	348,33	24,604	37,694	44,976	59,881	72,054	84,344
	2		396	36,09	364,58	27,107	41,014	50,626	64,865	75,753	86,810
	3		396	34,63	356,58	25,821	39,728	50,114	64,933	75,900	86,866
231	2921 Öfen und Brenner, Teile dafür										
	1	1.348,28	159	37,78	223,76	23,839	32,906	43,166	67,344	84,549	97,553
	2		152	39,02	222,05	23,839	33,835	44,530	70,646	86,918	98,341
	3		153	38,38	220,73	23,839	32,906	43,312	69,444	86,506	98,243
232	2922 Hebezeuge und Fördermittel										
	1	10.364,57	881	17,12	375,31	16,971	27,625	34,656	47,887	57,820	69,563
	2		829	28,22	473,22	22,595	34,132	41,377	53,181	62,378	73,517
	3		823	29,07	478,76	22,748	35,430	42,626	53,738	62,910	73,861
233	2923 Kälte- und lufttechnische Erzeugnisse für gewerbliche Zwecke										
	1	8.162,62	600	18,75	320,15	17,509	28,067	35,723	51,126	63,047	76,212
	2		569	22,26	341,55	19,282	31,654	39,412	55,613	67,578	79,707
	3		570	21,88	338,71	19,282	30,852	39,046	55,297	67,027	79,174
234	2924 Maschinen für unspezifische Verwendung, a.n.g.										
	1	13.360,54	1.058	12,44	348,76	13,880	21,016	27,504	40,292	52,137	66,200
	2		999	13,35	351,29	13,880	21,716	28,754	43,547	55,992	69,517
	3		984	13,60	351,92	13,880	21,716	29,282	44,303	57,106	70,490
235	2931 Einachsschlepper, Acker- und Forstschlepper, andere Zugmaschinen										
	1	1.744,81	38	379,99	366,60	95,850	97,722	98,566	99,824	\	\
	2		38	379,99	366,60	95,850	97,722	98,566	99,824	\	\
	3		38	379,99	366,60	95,850	97,722	98,566	99,824	\	\

noch Tabelle B.2

Ifd. Nr.	A	Absatz	Anbieter	Herfindahl-Index		Konzentrationsraten					
				absolut	relativ	Anteil der jeweils					
				HHI	VK	3	6	10	25	50	100
				größten Anbieter bzw. -gruppen am Wert der Absatzproduktion							
Nr.	Mio. Euro	Anzahl	x 1.000	x 100	Prozent						
a	b	c	d	e	f	g	h	i	j	k	l
236	2932 Sonstige Maschinen für die Land- und Forstwirtschaft, Teile dafür										
	1	3.054,06	252	45,03	321,68	29,117	42,185	52,412	72,313	85,215	94,781
	2		249	57,93	366,40	33,319	45,733	55,213	73,912	86,152	95,088
	3		247	58,85	367,92	33,319	46,325	56,718	75,399	86,777	95,286
237	2941 Handgeführte, kraftbetriebene Werkzeuge; Teile dafür										
	1	1.556,39	100	91,06	284,71	45,085	64,093	77,289	91,428	97,955	100,000
	2		99	123,32	334,80	53,126	68,371	78,955	91,866	98,079	\
	3		97	123,56	331,44	53,126	68,596	79,180	92,091	98,293	\
238	2942 Werkzeugmaschinen für die Metallbearbeitung, Teile dafür										
	1	9.039,49	741	9,49	245,57	10,102	17,290	23,466	38,535	53,418	69,661
	2		694	13,66	291,22	11,918	21,521	31,433	47,414	60,867	75,174
	3		692	14,90	305,12	13,801	22,535	32,023	47,127	60,181	74,882
239	2943 Werkzeugmaschinen a.n.g., Teile dafür; Zubehör für Werkzeugmaschinen										
	1	4.848,53	564	11,73	237,00	12,636	19,949	26,762	41,991	56,193	72,793
	2		545	16,18	279,63	15,548	25,982	32,934	47,292	60,522	75,994
	3		547	15,86	277,09	15,298	25,732	32,684	47,043	60,253	75,742
240	2951 Maschinen für die Metallerzeugung, Walzwerkseinrichtungen, Gießmaschinen										
	1	1.487,46	140	191,17	507,58	60,694	66,939	72,737	85,459	93,927	99,458
	2		131	302,73	621,75	64,401	69,857	75,655	87,583	95,260	99,724
	3		131	303,20	622,25	65,078	71,323	76,904	87,899	95,274	99,724
241	2952 Bergwerks-, Bau- und Baustoffmaschinen, Teile dafür										
	1	6.296,89	350	16,86	221,37	14,357	22,742	31,105	54,675	73,183	88,807
	2		325	22,55	251,58	16,890	28,457	38,850	62,932	79,878	91,710
	3		325	26,53	276,08	19,982	33,047	43,581	65,077	80,442	91,891
242	2953 Maschinen für die Nahrungs-, Futtermittel- und Getränkeherstellung und für die Tabakverarbeitung, Teile dafür										
	1	3.157,73	323	32,30	307,15	23,320	30,910	38,173	53,972	70,955	86,763
	2		308	40,30	337,81	26,066	33,643	40,690	57,650	73,703	88,456
	3		307	41,73	343,68	26,442	34,195	41,724	58,111	74,012	88,577
243	2954 Maschinen für die Textil- und Bekleidungsherstellung, die Ledererzeugung und -verarbeitung sowie die Herstellung von Schuhen										
	1	4.486,46	266	51,65	356,90	30,650	42,332	53,050	69,353	81,655	92,686
	2		244	53,82	348,31	31,184	43,439	55,400	72,651	85,457	95,001
	3		245	53,81	349,03	31,184	43,439	55,400	72,651	85,350	94,895

noch Tabelle B.2

lfd. Nr.	A	Absatz	Anbieter	Herfindahl-Index		Konzentrationsraten					
				absolut	relativ	Anteil der jeweils					
				HHI	VK	3	6	10	25	50	100
				größten Anbieter bzw. -gruppen am Wert der Absatzproduktion							
Nr.	Mio. Euro	Anzahl	x 1.000	x 100	Prozent						
a	b	c	d	e	f	g	h	i	j	k	l
244	2955 Maschinen für das Papiergewerbe										
	1	1.945,33	162	44,42	248,93	28,294	43,028	56,020	76,336	88,690	97,914
	2		154	92,67	364,29	42,379	53,923	64,765	81,106	91,051	98,561
	3		154	92,67	364,29	42,379	53,923	64,765	81,106	91,051	98,561
245	2956 Maschinen für das Druckgewerbe und für sonstige bestimmte Wirtschaftszweige, a.n.g.										
	1	23.177,03	2.465	11,23	516,60	15,961	20,755	25,181	33,492	41,428	51,069
	2		2.364	13,18	549,19	17,080	23,024	28,066	37,414	45,165	54,530
	3		2.354	13,38	552,13	17,169	23,290	28,339	37,904	45,655	55,048
246	2960 Waffen und Munition, Teile dafür										
	1	276,61	22	96,74	106,22	43,225	68,669	84,125	\	\	\
	2		21	104,00	108,81	46,434	71,878	86,706	\	\	\
	3		20	111,49	110,90	49,015	74,459	88,914	\	\	\
247	2971 Elektrische Haushaltsgeräte, Teile dafür (einschl. Tauchsiedern und elektrischen Geräten zum Raum- oder Bodenheizen o.ä., für gewerbliche Zwecke)										
	1	8.140,93	172	120,09	443,35	52,406	70,029	80,223	90,851	95,956	99,255
	2		164	137,88	464,89	55,728	73,351	81,565	91,581	96,474	99,426
	3		163	155,37	493,21	58,641	76,264	82,840	91,889	96,611	99,448
248	2972 Nichtelektrische Heiz-, Koch-, Heißwasser-, Heißluft- u.ä. Geräte für den Haushalt, Teile dafür										
	1	1.024,58	70	203,57	364,01	63,270	74,590	81,506	92,298	99,080	\
	2		69	209,45	366,77	65,187	76,507	82,636	92,860	99,173	\
	3		69	209,45	366,77	65,187	76,507	82,636	92,860	99,173	\
249	2999 Veredlung von Erzeugnissen dieser Güterabteilung										
	1	344,73	170	47,24	265,16	31,577	41,514	49,286	67,639	84,230	97,520
	2		164	49,85	267,86	32,772	45,086	52,993	70,030	85,861	98,004
	3		166	49,85	269,71	32,772	45,086	52,993	70,030	85,861	97,965
250	30 Büromaschinen, Datenverarbeitungsgeräte und -einrichtungen										
	1	9.432,38	277	149,61	635,94	57,285	68,582	73,975	83,863	90,712	95,871
	2		272	149,62	630,05	57,285	68,582	73,975	83,876	90,793	96,008
	3		270	149,83	628,12	57,285	68,582	74,825	84,284	91,055	96,143
251	3001 Büromaschinen										
	1	1.257,65	72	113,60	267,94	44,055	59,766	75,471	92,873	99,253	\
	2		71	113,60	265,81	44,055	59,766	75,471	92,873	99,327	\
	3		71	113,60	265,81	44,055	59,766	75,471	92,873	99,327	\

noch Tabelle B.2

Ifd. Nr.	A	Absatz	Anbieter	Herfindahl-Index		Konzentrationsraten					
				absolut	relativ	Anteil der jeweils					
				HHI	VK	3	6	10	25	50	100
				größten Anbieter bzw. -gruppen am Wert der Absatzproduktion							
Nr.	Mio. Euro	Anzahl	x 1.000	x 100	Prozent						
a	b	c	d	e	f	g	h	i	j	k	l
252	3002 Datenverarbeitungsgeräte und -einrichtungen										
	1	8.169,22	221	195,44	649,55	66,143	75,261	80,610	88,538	93,441	97,728
	2		218	195,44	645,03	66,143	75,261	80,610	88,616	93,523	97,825
	3		216	195,72	642,46	66,143	75,633	81,592	88,936	93,807	97,921
253	3099 Veredlung von Erzeugnissen dieser Güterabteilung										
	1	5,51	6	548,64	151,39	98,066	100,000	\	\	\	\
	2		6	548,64	151,39	98,066	100,000	\	\	\	\
	3		6	548,64	151,39	98,066	100,000	\	\	\	\
254	31 Geräte der Elektrizitätserzeugung und -verteilung u.ä.										
	1	54.507,41	2.546	16,71	644,50	16,796	21,809	26,244	35,990	45,254	55,758
	2		2.307	21,63	699,28	21,474	28,247	32,879	43,375	53,135	63,085
	3		2.288	22,26	706,63	22,141	28,747	33,530	44,416	53,942	63,879
255	3110 Elektromotoren, Generatoren, Transformatoren und Teile dafür										
	1	11.731,87	605	38,54	472,43	27,557	36,334	43,203	56,915	69,036	81,156
	2		561	42,00	474,99	29,877	39,126	46,160	60,286	72,452	83,992
	3		557	42,51	476,21	30,134	39,383	46,463	60,946	73,143	84,369
256	3120 Elektrizitätsverteilungs- und -schalteinrichtungen, Teile dafür										
	1	21.439,98	1.103	39,78	654,84	25,264	32,167	36,687	48,432	58,639	69,984
	2		1.012	43,33	654,61	27,248	35,609	42,778	54,876	64,933	75,506
	3		1.003	43,30	651,40	27,325	36,049	42,849	54,919	65,278	75,919
257	3130 Isolierte Elektrokabel, -leitungen und -drähte										
	1	2.832,55	179	34,09	225,88	24,529	35,366	46,371	70,026	86,829	96,661
	2		163	52,17	273,92	31,065	47,205	58,462	78,666	90,511	97,958
	3		161	52,16	271,98	30,177	46,318	58,797	80,498	90,982	98,132
258	3140 Akkumulatoren und Batterien										
	1	1.143,17	31	136,46	179,73	56,705	79,547	91,296	99,962	\	\
	2		29	138,87	173,99	56,705	81,026	92,737	99,992	\	\
	3		27	199,03	209,14	66,307	87,658	95,166	*	\	\
259	3150 Elektrische Lampen und Leuchten										
	1	3.760,72	332	61,76	441,64	31,181	38,571	45,237	60,002	74,821	88,101
	2		321	71,15	467,31	33,107	40,655	48,049	62,684	76,925	89,461
	3		318	71,57	466,45	33,107	41,055	49,230	63,364	77,435	89,729

noch Tabelle B.2

Ifd. Nr.	A	Absatz	Anbieter	Herfindahl-Index		Konzentrationsraten					
				absolut	relativ	Anteil der jeweils					
				HHI	VK	3	6	10	25	50	100
				größten Anbieter bzw. -gruppen am Wert der Absatzproduktion							
Nr.	Mio. Euro	Anzahl	x 1.000	x 100	Prozent						
a	b	c	d	e	f	g	h	i	j	k	l
260	3161 Elektrische Ausrüstungen für Motoren und Fahrzeuge, a.n.g.										
	1	7.834,51	151	55,32	271,17	31,765	49,887	65,277	85,359	94,715	99,237
	2		132	117,30	380,57	51,764	68,827	79,350	90,696	96,535	99,731
	3		132	117,31	380,60	51,764	68,827	79,350	90,837	96,653	99,731
261	3162 Sonstige elektrische Ausrüstungen, a.n.g.										
	1	5.563,89	545	16,53	282,96	15,343	25,611	33,236	50,490	63,544	77,847
	2		524	16,88	280,10	15,343	25,611	33,438	51,798	65,566	79,451
	3		520	18,17	290,65	16,716	26,983	34,609	52,236	65,556	79,513
262	3199 Veredlung von Erzeugnissen dieser Güterabteilung										
	1	200,71	57	45,70	126,67	24,960	43,907	59,615	86,927	99,895	\
	2		56	45,72	124,91	24,960	43,907	59,615	87,016	99,934	\
	3		56	45,73	124,94	24,960	43,907	59,615	87,016	99,934	\
263	32 Nachrichtentechnik, Rundfunk- und Fernsehgeräte sowie elektronische Bauelemente										
	1	26.051,31	717	49,58	587,78	28,474	36,409	44,521	62,484	74,734	84,453
	2		662	56,09	601,11	33,452	44,231	51,411	66,954	77,721	87,031
	3		660	61,38	628,56	35,043	44,469	51,620	67,663	78,677	87,554
264	3210 Elektronische Bauelemente										
	1	9.669,07	348	31,72	316,83	21,578	37,498	49,880	69,337	80,271	90,668
	2		326	61,88	437,88	33,061	44,118	54,369	72,091	82,985	92,238
	3		328	61,85	439,17	33,061	44,118	54,369	72,054	82,602	92,090
265	3220 Nachrichtentechnische Geräte und Einrichtungen										
	1	12.122,86	205	196,79	627,24	58,930	68,492	76,969	87,655	94,409	98,363
	2		185	201,06	601,64	62,380	72,341	80,468	90,055	95,789	99,060
	3		183	226,55	636,07	62,380	72,341	81,015	90,866	96,210	99,128
266	3230 Rundfunk- und Fernsehgeräte, phono- und videotechnische Geräte										
	1	4.083,08	212	58,72	338,35	33,779	49,554	59,573	77,356	87,995	96,150
	2		208	58,87	335,34	33,779	49,554	59,573	77,944	88,711	96,445
	3		207	61,13	341,36	35,297	51,072	61,144	78,383	88,763	96,498
267	3299 Veredlung von Erzeugnissen dieser Güterabteilung										
	1	176,31	17	438,00	253,89	82,947	91,571	97,859	\	\	\
	2		17	438,00	253,89	82,947	91,571	97,859	\	\	\
	3		17	438,00	253,89	82,947	91,571	97,859	\	\	\

noch Tabelle B.2

Ifd. Nr.	A	Absatz	Anbieter	Herfindahl-Index		Konzentrationsraten					
				absolut	relativ	Anteil der jeweils					
				HHI	VK	3	6	10	25	50	100
				größten Anbieter bzw. -gruppen am Wert der Absatzproduktion							
Nr.	Mio. Euro	Anzahl	x 1.000	x 100	Prozent						
a	b	c	d	e	f	g	h	i	j	k	l
268	33 Medizin-, meß-, steuerungs-, regelungstechnische und optische Erzeugnisse; Uhren										
	1	30.847,47	2.590	9,28	479,91	12,324	17,268	22,281	33,209	42,835	53,493
	2		2.396	10,28	486,14	12,976	18,500	24,259	35,919	46,718	58,545
	3		2.390	11,64	517,88	14,699	21,067	26,784	37,867	48,742	60,042
269	3310 Medizinische Geräte und orthopädische Vorrichtungen										
	1	11.348,95	1.122	40,44	666,17	25,831	34,990	43,712	58,440	67,856	77,232
	2		1.050	43,44	667,90	28,908	37,644	46,083	61,701	70,991	79,691
	3		1.048	43,44	667,27	28,908	37,644	46,083	61,641	71,233	79,817
270	3320 Meß-, Kontroll-, Navigations- u.ä. Instrumente und Vorrichtungen										
	1	14.119,39	1.190	12,93	379,33	16,094	20,529	25,077	35,903	46,814	60,275
	2		1.106	13,82	377,92	16,209	21,554	26,344	38,463	51,277	64,591
	3		1.105	15,03	395,13	16,830	22,175	27,421	40,159	52,888	65,574
271	3330 Planung, Montage, Reparatur und Instandhaltung von industriellen Prozeß-Steuerungseinrichtungen (Dauerbetrieb-Steuerungseinrichtungen)										
	1	1.242,58	134	37,13	199,39	25,902	39,794	51,702	72,598	87,416	98,225
	2		133	37,81	200,70	25,902	40,632	52,540	73,436	87,822	98,335
	3		132	39,08	203,92	25,902	41,769	54,258	74,271	88,229	98,440
272	3340 Optische und fotografische Geräte										
	1	3.646,41	196	38,84	257,17	26,449	40,860	52,813	72,345	86,104	96,048
	2		184	45,47	271,42	28,288	45,075	57,114	77,864	88,810	97,118
	3		180	90,55	391,15	40,029	53,298	64,294	80,427	89,994	97,450
273	3350 Uhren										
	1	442,69	89	52,11	190,72	28,381	48,485	64,582	84,877	97,202	\
	2		84	54,87	189,98	29,185	49,288	67,376	87,389	98,262	\
	3		84	54,84	189,91	29,185	50,218	66,797	87,389	98,262	\
274	3399 Veredlung von Erzeugnissen dieser Güterabteilung (ohne Planung und Installation von Dauerbetrieb-Steuerungseinrichtungen)										
	1	47,44	22	133,13	138,88	55,348	79,862	89,519	\	\	\
	2		22	133,13	138,88	55,348	79,862	89,519	\	\	\
	3		22	133,13	138,88	55,348	79,862	89,519	\	\	\
275	34 Kraftwagen und Kraftwagenteile										
	1	202.101,55	1.323	89,17	1081,54	45,422	63,738	71,260	79,078	84,858	89,680
	2		1.174	98,74	1072,00	48,576	67,537	75,661	82,637	88,080	92,489
	3		1.167	119,16	1175,00	57,281	70,568	76,873	83,150	88,606	92,717

noch Tabelle B.2

Ifd. Nr.	A	Absatz	Anbieter	Herfindahl-Index		Konzentrationsraten					
				absolut	relativ	Anteil der jeweils					
				HHI	VK	3	6	10	25	50	100
				größten Anbieter bzw. -gruppen am Wert der Absatzproduktion							
Nr.	Mio. Euro	Anzahl	x 1.000	x 100	Prozent						
a	b	c	d	e	f	g	h	i	j	k	l
276	3410 Kraftwagen und Kraftwagenmotoren										
	1	138.732,37	90	168,74	376,65	63,386	86,626	93,768	98,918	99,914	\
	2		78	182,59	363,89	65,864	91,522	97,102	99,683	99,960	\
	3		76	216,00	392,63	78,117	93,793	97,693	99,715	99,965	\
277	3420 Karosserien, Aufbauten und Anhänger										
	1	5.673,84	410	28,70	328,12	22,763	33,998	44,951	61,087	72,663	84,883
	2		380	35,57	353,81	25,683	38,214	49,726	65,941	76,536	87,505
	3		382	36,21	358,21	26,083	38,613	50,126	65,702	76,614	87,320
278	3430 Teile und Zubehör für Kraftwagen und Verbrennungsmotoren mit Fremd- und Selbstzündung										
	1	57.005,21	883	23,32	442,59	20,694	28,970	35,840	52,150	64,800	76,776
	2		774	29,44	466,79	25,418	35,165	42,003	58,973	71,963	83,189
	3		768	31,09	478,31	26,138	36,809	43,336	60,310	73,101	83,815
279	3499 Veredlung von Erzeugnissen dieser Güterabteilung										
	1	690,12	42	288,14	333,19	75,530	86,324	91,356	98,330	\	\
	2		42	288,14	333,19	75,530	86,324	91,356	98,330	\	\
	3		42	288,14	333,19	75,530	86,324	91,356	98,330	\	\
280	35 Sonstige Fahrzeuge										
	1	21.869,32	465	52,30	482,89	33,264	44,141	52,912	73,474	84,631	93,042
	2		429	59,44	494,97	36,799	47,676	56,471	76,400	87,714	94,442
	3		428	71,40	543,70	39,176	51,054	59,521	78,028	88,395	94,638
281	3511 Schiffe (ohne Boote und Yachten)										
	1	2.797,86	101	81,19	268,34	42,507	63,348	75,554	90,981	96,830	*
	2		89	89,40	263,76	44,108	66,339	80,162	92,966	97,884	\
	3		90	89,40	265,44	44,108	66,339	80,295	92,701	97,800	\
282	3512 Boote und Yachten										
	1	638,11	29	162,09	192,37	61,280	82,761	93,715	99,874	\	\
	2		27	173,02	191,61	66,094	87,388	95,042	*	\	\
	3		27	173,02	191,61	66,094	87,388	95,042	*	\	\
283	3520 Schienenfahrzeuge										
	1	5.083,37	119	85,53	302,96	40,756	66,013	77,357	90,728	96,540	99,910
	2		113	86,64	296,49	40,756	66,013	79,309	92,144	97,230	99,961
	3		113	132,23	373,39	50,062	71,065	81,774	92,473	97,230	99,961

noch Tabelle B.2

Ifd. Nr.	A	Absatz	Anbieter	Herfindahl-Index		Konzentrationsraten					
				absolut	relativ	Anteil der jeweils					
				HHI	VK	3	6	10	25	50	100
				größten Anbieter bzw. -gruppen am Wert der Absatzproduktion							
Nr.	Mio. Euro	Anzahl	x 1.000	x 100	Prozent						
a	b	c	d	e	f	g	h	i	j	k	l
284	3530 Luft- und Raumfahrzeuge										
	1	11.356,99	91	165,70	375,21	64,054	75,886	85,425	96,523	99,390	\
	2		81	191,15	380,56	70,861	81,844	89,302	97,638	99,623	\
	3		78	226,47	408,22	72,816	83,893	91,054	98,071	99,721	\
285	3541 Krafträder										
	1	*	20	-	\	*	*	*	\	\	\
	2		20	-	\	*	*	*	\	\	\
	3		20	-	\	*	*	*	\	\	\
286	3542 Fahrräder, Teile und Zubehör										
	1	583,12	52	60,60	146,67	32,263	49,821	66,613	92,110	*	\
	2		50	61,91	144,76	33,109	50,666	67,459	93,433	100,000	\
	3		51	61,80	146,69	33,109	50,666	67,459	92,903	*	\
287	3543 Behindertenfahrzeuge										
	1	218,17	28	149,49	178,48	56,808	84,554	93,310	99,979	\	\
	2		26	254,44	236,97	71,984	89,875	95,539	*	\	\
	3		26	254,44	236,97	71,984	89,875	95,539	*	\	\
288	3550 Fahrzeuge, a.n.g.										
	1	215,18	38	277,74	309,10	66,749	80,521	88,613	99,190	\	\
	2		38	277,74	309,10	66,749	80,521	88,613	99,190	\	\
	3		38	277,74	309,10	66,749	80,521	88,613	99,190	\	\
289	3599 Veredlung von Erzeugnissen dieser Güterabteilung										
	1	*	3	-	\	100,000	\	\	\	\	\
	2		3	-	\	100,000	\	\	\	\	\
	3		3	-	\	100,000	\	\	\	\	\
290	36 Möbel, Schmuck, Musikinstrumente, Sportgeräte, Spielwaren und sonstige Erzeugnisse										
	1	23.354,14	2.209	5,74	341,73	9,538	12,811	15,952	25,436	35,212	46,921
	2		2.121	7,13	375,71	10,608	16,564	20,583	30,179	39,437	50,650
	3		2.108	7,21	376,78	10,679	16,634	20,662	30,661	39,760	51,032
291	3611 Sitzmöbel										
	1	6.388,81	409	52,44	452,18	34,202	41,985	50,412	67,608	79,941	90,380
	2		397	55,89	460,32	36,759	45,427	53,190	70,044	81,708	91,308
	3		392	56,42	459,53	36,759	45,966	54,743	70,846	82,304	91,705

noch Tabelle B.2

Ifd. Nr.	A	Absatz	Anbieter	Herfindahl-Index		Konzentrationsraten					
				absolut	relativ	Anteil der jeweils					
				HHI	VK	3	6	10	25	50	100
				größten Anbieter bzw. -gruppen am Wert der Absatzproduktion							
Nr.	Mio. Euro	Anzahl	x 1.000	x 100	Prozent						
a	b	c	d	e	f	g	h	i	j	k	l
292	3612 Büro- und Ladenmöbel										
	1	1.995,35	378	14,25	209,43	13,841	20,860	28,152	46,119	63,093	79,661
	2		369	15,10	213,85	14,409	21,900	29,744	48,743	64,981	80,742
	3		369	15,08	213,69	14,409	21,900	29,787	48,605	64,844	80,605
293	3613 Küchenmöbel aus Holz										
	1	3.047,78	180	42,51	257,90	25,702	40,839	55,277	77,994	92,265	98,869
	2		171	78,24	351,85	40,925	54,132	66,108	84,224	94,758	99,249
	3		172	78,16	352,75	40,925	54,132	66,108	83,649	94,523	99,214
294	3614 Sonstige Möbel										
	1	5.883,21	844	6,58	213,32	8,593	13,518	17,988	29,900	42,571	59,045
	2		819	8,29	240,60	10,964	16,185	20,644	32,595	45,521	61,963
	3		815	8,40	241,85	10,964	16,408	20,867	33,130	46,041	62,315
295	3615 Matratzen										
	1	743,56	83	44,71	164,65	26,777	40,071	53,876	80,884	96,105	\
	2		79	46,81	164,25	27,872	41,396	55,200	83,347	97,126	\
	3		79	46,81	164,25	27,872	41,396	55,200	83,347	97,126	\
296	3621 Münzen										
	1	29,74	8	281,38	111,85	90,255	*	\	\	\	\
	2		8	281,38	111,85	90,255	*	\	\	\	\
	3		8	281,38	111,85	90,255	*	\	\	\	\
297	3622 Schmuck, Gold- und Silberschmiedewaren (ohne Phantasieschmuck)										
	1	582,68	103	35,00	161,40	24,345	35,391	46,161	69,954	88,571	99,978
	2		103	35,00	161,40	24,345	35,391	46,161	69,954	88,571	99,978
	3		102	35,10	160,63	24,345	35,457	46,345	70,138	88,755	*
298	3630 Musikinstrumente										
	1	330,63	70	45,79	148,50	27,356	43,063	57,084	80,930	96,869	\
	2		69	46,47	148,54	27,356	43,968	57,989	81,834	97,277	\
	3		69	47,45	150,80	27,356	45,140	59,520	81,858	97,277	\
299	3640 Sportgeräte										
	1	464,67	87	92,55	265,55	45,134	53,717	62,369	81,985	95,799	\
	2		87	92,55	265,55	45,134	53,717	62,369	81,985	95,799	\
	3		87	92,55	265,55	45,134	53,717	62,369	81,985	95,799	\

noch Tabelle B.2

lfd. Nr.	A	Absatz	Anbieter	Herfindahl-Index		Konzentrationsraten					
				absolut	relativ	Anteil der jeweils					
				HHI	VK	3	6	10	25	50	100
				größten Anbieter bzw. -gruppen am Wert der Absatzproduktion						Prozent	
Nr.	Mio. Euro	Anzahl	x 1.000	x 100							
a	b	c	d	e	f	g	h	i	j	k	l
300	3650 Spielwaren										
	1	1.356,80	143	58,05	270,21	37,112	49,600	59,032	78,869	91,817	99,448
	2		140	61,93	276,94	38,697	51,185	60,617	80,294	92,585	99,565
	3		140	61,93	276,94	38,697	51,185	60,617	80,294	92,585	99,565
301	3661 Phantasieschmuck										
	1	33,62	17	101,78	85,46	42,620	70,473	91,112	\	\	\
	2		17	101,78	85,46	42,620	70,473	91,112	\	\	\
	3		17	101,78	85,46	42,620	70,473	91,112	\	\	\
302	3662 Besen und Bürsten										
	1	668,17	84	85,49	248,62	42,911	54,020	62,730	80,746	94,750	\
	2		82	86,17	246,28	42,911	54,741	63,450	81,466	95,113	\
	3		81	86,48	245,05	42,911	55,036	63,746	81,762	95,408	\
303	3663 Sonstige Erzeugnisse, a.n.g.										
	1	1.790,38	280	19,06	208,23	15,905	25,213	35,278	55,402	72,254	88,557
	2		274	19,51	208,48	16,048	25,356	35,422	56,624	73,556	89,357
	3		274	19,51	208,48	16,048	25,356	35,422	56,624	73,556	89,357
304	3699 Veredlung von Erzeugnissen dieser Güterabteilung (ohne Möbelveredlung und ohne Polsterung von Sitzmöbeln)										
	1	38,73	22	171,25	166,36	64,302	85,848	94,628	\	\	\
	2		22	171,25	166,36	64,302	85,848	94,628	\	\	\
	3		22	171,25	166,36	64,302	85,848	94,628	\	\	\
305	37 Sekundärrohstoffe										
	1	1.704,17	205	57,52	328,51	35,302	45,913	53,387	69,993	81,985	93,974
	2		193	59,11	322,63	35,302	47,141	56,271	73,137	84,894	95,638
	3		191	58,89	320,11	35,302	46,548	55,869	73,337	85,294	95,911
306	3710 Metallische Sekundärrohstoffe										
	1	1.190,43	65	113,13	252,06	50,537	64,730	74,087	91,259	99,470	\
	2		62	113,74	246,00	50,537	64,998	75,366	92,538	99,744	\
	3		62	113,42	245,60	50,537	64,730	74,558	92,099	99,744	\
307	3720 Nichtmetallische Sekundärrohstoffe										
	1	513,74	170	22,91	170,15	19,308	28,139	35,318	54,348	75,264	95,801
	2		161	28,64	190,03	22,562	33,372	41,596	60,662	80,245	97,471
	3		159	29,21	190,89	22,501	33,817	42,377	61,750	80,973	97,626

noch Tabelle B.2

Quellen:

Monopolkommission, Auswertung der Beteiligungsnetze der Unternehmen, im Auftrag Dr. Jens Kammerath, Datenbasis: Verband der Vereine Creditreform e.V. Neuss, Datenlieferung vom 15. September 2005, und Bureau van Dijk Electronic Publishing GmbH, Frankfurt am Main, Frankfurt am Main, Datenlieferung vom 22. November 2005,

in Verbindung mit dem Statistischen Bundesamt, Fachgruppe IV-B, Ergebnisse der Sonderaufbereitungen für die Monopolkommission nach Anbietern und Anbietergruppen gemäß §§ 44, 47 Abs.1 GWB, Datenlieferung: 12. Dezember 2005, 22. Mai 2006.

Zeichenerklärung:

- * Angabe unter statistischer Geheimhaltung
- Angabe nicht bekannt, erhoben oder verfügbar
- / Angabe theoretisch oder sachlich nicht sinnvoll
- \ Angabe theoretisch oder sachlich nicht möglich

Anmerkungen:

Die Erläuterungen zur Methodik und zum Verfahren der konzentrationsstatistischen Aufbereitungen der amtlichen Daten nach Anbietern entsprechen den Erläuterungen zu den einzelnen Tabellen im methodischen Teil A des statistischen Anlagenbandes zum Dreizehnten Hauptgutachten 1998/1999 der Monopolkommission, Wettbewerbspolitik in Netzstrukturen, Baden-Baden 2000. Die Erläuterungen zu den amtlichen und den privaten Datenquellen zum Einbezug von Unternehmensgruppen sind in den vorangehenden Hauptgutachten sowie in diesem Gutachten im Einleitungskapitel Nr. 7 und in den Kapiteln I und II enthalten.

Vierstellige Güterklassen, die mit der Ziffer Null enden, sind mit dreistelligen Gütergruppen identisch. Ohne die 3 vierstelligen Güterklassen, zu denen von der amtlichen Statistik keine Angaben erhoben wurden: 1010, 1020, 2310.

Tabelle B.3

Konzentration der Unternehmen ohne Berücksichtigung der Gruppenbildung im institutionellen Handel und Gastgewerbe

nach bis zu vierstelligen Wirtschaftsklassen
- WZ 1993, Abschnitte G und H -

Unternehmen, Umsatz, Beschäftigte, Investitionen, Rohertrag und Rohertragsquote

Konzentrationsgrad des Umsatzes, gemessen am Herfindahl-Index sowie an einer Folge von
Konzentrationsraten, gemessen an den Anteilen der jeweils umsatzgrößten Unternehmen
an der Merkmalssumme

- Deutschland 2003 -

lfd. Nr.	Merkmal				Herfindahl-Index		Konzentrationsraten					
					absolut	relativ	Anteil der jeweils					
	Nr.	Bezeichnung	Einheit	Anzahl bzw. Betrag	HHI	VK	3	6	10	25	50	100
					x 10.000	x 100	umsatzgrößten Unternehmen an der Merkmalssumme					
a	b	c	d	e	f	g	h	i	j	k	l	m
1 55 Gastgewerbe												
	a	Unternehmen	Anzahl	170.044	0,92	1244,41	0,002	0,004	0,006	0,015	0,029	0,059
	b	Umsatz	Mrd. €	44.201			3,758	6,312	8,031	11,169	13,423	15,889
	c	Beschäftigte	Anzahl	1.166.727			2,237	3,857	4,971	6,719	8,130	9,390
	d	Investitionen	Mrd. €	1.292			4,799	5,728	9,598	11,223	16,022	18,266
	e	Rohertrag	Mrd. €	31.601			3,829	6,383	8,076	11,509	13,898	16,550
	f	Rohertragsquote	%	71,49			72,848	72,294	71,887	73,668	74,027	74,470
2 55.1 Hotellerie												
	a	Unternehmen	Anzahl	33.375	2,55	917,95	0,009	0,018	0,030	0,075	0,150	0,300
	b	Umsatz	Mrd. €	14.444			7,110	9,852	12,012	16,173	19,628	23,643
	c	Beschäftigte	Anzahl	326.097			3,957	4,851	6,179	8,583	10,466	13,405
	d	Investitionen	Mrd. €	0,602			4,153	5,482	6,645	14,618	16,113	19,103
	e	Rohertrag	Mrd. €	11.588			7,844	10,770	13,031	17,432	20,970	25,164
	f	Rohertragsquote	%	80,23			88,510	87,702	87,032	86,473	85,714	85,388
3 55.2 Sonstiges Beherbergungsgewerbe												
	a	Unternehmen	Anzahl	7.425	6,22	672,2	0,040	0,081	0,135	0,337	0,673	1,347
	b	Umsatz	Mrd. €	1.583			9,539	14,024	18,383	26,406	32,154	39,987
	c	Beschäftigte	Anzahl	36.265			3,397	6,334	9,329	14,604	19,437	20,301
	d	Investitionen	Mrd. €	0,085			14,118	14,118	16,471	28,235	31,765	31,765
	e	Rohertrag	Mrd. €	1.286			10,109	14,852	19,051	25,350	31,182	38,958
	f	Rohertragsquote	%	81,24			86,093	86,036	84,192	77,990	78,782	79,147
4 55.3 Speisengeprägte Gastronomie												
	a	Unternehmen	Anzahl	87.643	1,75	1234,33	0,003	0,007	0,011	0,029	0,057	0,114
	b	Umsatz	Mrd. €	19,5			5,805	7,487	8,723	10,913	12,472	14,236
	c	Beschäftigte	Anzahl	548.493			4,092	5,191	5,968	7,486	8,450	9,696
	d	Investitionen	Mrd. €	0,412			12,379	13,592	16,019	19,417	21,117	22,087
	e	Rohertrag	Mrd. €	13.144			5,949	7,859	9,152	11,366	13,063	14,904
	f	Rohertragsquote	%	67,41			69,081	70,753	70,723	70,207	70,600	70,569

noch Tabelle B.3

lfd. Nr.	Merkmal				Herfindahl-Index		Konzentrationsraten					
					absolut	relativ	Anteil der jeweils					
	Nr.	Bezeichnung	Einheit	Anzahl bzw. Betrag	HHI	VK	3	6	10	25	50	100
					x 10.000	x 100	umsatzgrößten Unternehmen an der Merkmalssumme					
a	b	c	d	e	f	g	h	i	j	k	l	m
5 55.4 Getränkegeprägte Gastronomie												
	a	Unternehmen	Anzahl	36.023	0,15	209,3	0,008	0,017	0,028	0,069	0,139	0,278
	b	Umsatz	Mrd. €	4.815			0,893	1,308	1,807	3,198	4,798	7,040
	c	Beschäftigte	Anzahl	161.172			0,490	1,309	1,672	2,752	4,107	6,138
	d	Investitionen	Mrd. €	0,106			0,943	3,774	4,717	8,491	19,811	22,642
	e	Rohertrag	Mrd. €	3.223			0,931	1,427	2,048	3,661	5,461	7,974
	f	Rohertragsquote	%	66,94			69,767	73,016	75,862	76,623	76,190	75,811
6 55.5 Kantinen und Caterer												
	a	Unternehmen	Anzahl	5.578	38,5	1462,07	0,054	0,108	0,179	0,448	0,896	1,793
	b	Umsatz	Mrd. €	3.859			31,770	39,000	42,498	48,640	53,874	60,715
	c	Beschäftigte	Anzahl	94.700			21,901	28,405	30,676	35,820	41,729	47,547
	d	Investitionen	Mrd. €	0,088			46,591	50,000	50,000	53,409	62,500	70,455
	e	Rohertrag	Mrd. €	2.359			31,115	38,364	41,797	48,326	53,497	60,704
	f	Rohertragsquote	%	61,13			59,869	60,133	60,122	60,735	60,702	61,118
7 55.51 Kantinen												
	a	Unternehmen	Anzahl	3.016	15,84	683,82	0,099	0,199	0,332	0,829	1,658	3,316
	b	Umsatz	Mrd. €	0,932			14,485	17,489	20,601	29,721	38,197	47,210
	c	Beschäftigte	Anzahl	25.971			11,863	14,616	16,465	24,543	32,301	39,479
	d	Investitionen	Mrd. €	0,02			0,000	10,000	30,000	55,000	60,000	70,000
	e	Rohertrag	Mrd. €	0,546			16,850	20,147	22,894	32,234	40,659	49,634
	f	Rohertragsquote	%	58,58			68,148	67,485	65,104	63,538	62,360	61,591
8 55.52 Caterer												
	a	Unternehmen	Anzahl	2.562	65,32	1289,8	0,117	0,234	0,390	0,976	1,952	3,903
	b	Umsatz	Mrd. €	2.927			41,886	49,334	53,194	60,437	66,450	73,522
	c	Beschäftigte	Anzahl	68.729			30,176	36,433	38,944	45,425	52,941	58,940
	d	Investitionen	Mrd. €	0,068			60,294	64,706	64,706	67,647	70,588	75,000
	e	Rohertrag	Mrd. €	1.813			40,485	47,325	51,296	58,467	64,644	72,256
	f	Rohertragsquote	%	61,94			59,869	59,418	59,730	59,921	60,257	60,874
9 Handel; Instandhaltung und Reparatur von Kraftfahrzeugen und Gebrauchsgütern												
	a	Unternehmen	Anzahl	472.393	1,13	2308,6	0,001	0,001	0,002	0,005	0,011	0,021
	b	Umsatz	Mrd. €	1161,32			3,257	5,544	7,574	13,195	18,404	24,160
	c	Beschäftigte	Anzahl	4.536.291			1,397	3,104	4,336	8,326	11,461	14,711
	d	Investitionen	Mrd. €	11.403			0,763	9,173	9,989	13,400	15,934	19,740
	e	Rohertrag	Mrd. €	289.845			1,084	2,570	5,550	9,779	13,310	17,037
	f	Rohertragsquote	%	24,96			8,304	11,569	18,289	18,498	18,049	17,600
10 50 Kraftfahrzeughandel; Instandhaltung und Reparatur von Kraftfahrzeugen; Tankstellen												
	a	Unternehmen	Anzahl	79.320	1,6	1122,97	0,004	0,008	0,013	0,032	0,063	0,126
	b	Umsatz	Mrd. €	167.967			4,640	7,267	9,888	14,833	18,479	22,521
	c	Beschäftigte	Anzahl	668.935			0,963	1,181	2,906	4,581	6,625	9,357
	d	Investitionen	Mrd. €	2.524			0,436	0,594	1,268	4,437	8,597	11,846
	e	Rohertrag	Mrd. €	48.175			4,473	8,270	10,491	13,391	15,875	19,612
	f	Rohertragsquote	%	28,68			27,653	32,637	30,431	25,893	24,640	24,976

noch Tabelle B.3

lfd. Nr.	Merkmal				Herfindahl-Index		Konzentrationsraten					
					absolut	relativ	Anteil der jeweils					
	Nr.	Bezeichnung	Einheit	Anzahl bzw. Betrag	HHI	VK	3	6	10	25	50	100
					x 10.000	x 100	umsatzgrößten Unternehmen an der Merkmalssumme					
a	b	c	d	e	f	g	h	i	j	k	l	m
11 50.1 Handel mit Kraftwagen												
	a	Unternehmen	Anzahl	29.546	2,81	904,9	0,010	0,020	0,034	0,085	0,169	0,338
	b	Umsatz	Mrd. €	122.737			6,349	9,946	13,456	19,376	23,282	27,466
	c	Beschäftigte	Anzahl	336.210			1,915	2,351	2,644	5,183	7,544	11,225
	d	Investitionen	Mrd. €	1.865			0,590	0,804	1,716	5,737	9,330	12,815
	e	Rohertrag	Mrd. €	30.066			7,168	13,251	15,213	19,347	21,583	26,462
	f	Rohertragsquote	%	24,50			27,653	32,637	27,694	24,461	22,708	23,601
12 50.2 Instandhaltung und Reparatur von Kraftwagen												
	a	Unternehmen	Anzahl	30.069	0,47	362,89	0,010	0,020	0,033	0,083	0,166	0,333
	b	Umsatz	Mrd. €	16.515			1,998	3,227	4,450	7,472	10,609	14,672
	c	Beschäftigte	Anzahl	173.958			1,315	1,764	2,128	3,271	4,509	6,389
	d	Investitionen	Mrd. €	0,356			2,809	4,213	4,494	7,584	9,831	14,607
	e	Rohertrag	Mrd. €	8.167			2,167	3,306	4,432	7,236	9,955	12,832
	f	Rohertragsquote	%	49,45			53,636	50,657	49,252	47,893	46,404	43,252
13 50.3 Handel mit Kraftwagenteilen und Zubehör												
	a	Unternehmen	Anzahl	10.305	8,7	941,65	0,029	0,058	0,097	0,243	0,485	0,970
	b	Umsatz	Mrd. €	17.118			11,356	17,005	22,952	34,180	43,077	55,077
	c	Beschäftigte	Anzahl	92.438			14,401	17,864	23,041	30,278	36,736	41,971
	d	Investitionen	Mrd. €	0,198			4,545	9,596	21,212	26,768	35,354	41,919
	e	Rohertrag	Mrd. €	6,21			12,480	15,556	21,498	31,498	39,646	57,601
	f	Rohertragsquote	%	36,28			39,866	33,184	33,978	33,430	33,388	37,940
14 50.4 Handel mit Krafträdern, Teilen und Zubehör; Instandhaltung und Reparatur von Krafträdern												
	a	Unternehmen	Anzahl	3.401	11,29	611,4	0,088	0,176	0,294	0,735	1,470	2,940
	b	Umsatz	Mrd. €	2.719			16,182	21,037	23,979	29,386	34,388	41,081
	c	Beschäftigte	Anzahl	13.539			7,371	8,029	9,203	12,217	14,329	20,061
	d	Investitionen	Mrd. €	0,034			5,882	5,882	8,824	11,765	29,412	38,235
	e	Rohertrag	Mrd. €	0,811			9,618	13,564	16,646	21,702	29,840	35,142
	f	Rohertragsquote	%	29,83			17,727	19,231	20,706	22,028	25,882	25,515
15 50.5 Tankstellen												
	a	Unternehmen	Anzahl	5.999	2,38	364,77	0,050	0,100	0,167	0,417	0,833	1,667
	b	Umsatz	Mrd. €	8.877			6,207	9,451	12,313	17,269	20,852	26,439
	c	Beschäftigte	Anzahl	52.790			1,260	1,411	1,633	3,631	4,745	6,478
	d	Investitionen	Mrd. €	0,072			31,944	34,722	36,111	51,389	52,778	61,111
	e	Rohertrag	Mrd. €	2.922			4,038	4,620	5,921	12,628	16,016	21,800
	f	Rohertragsquote	%	32,92			21,416	16,091	15,828	24,070	25,284	27,141
16 51 Handelsvermittlung und Großhandel (ohne Handel mit Kraftfahrzeugen)												
	a	Unternehmen	Anzahl	99.180	2,28	1500,61	0,003	0,006	0,010	0,025	0,050	0,101
	b	Umsatz	Mrd. €	636.189			5,271	8,005	11,258	18,879	25,081	32,266
	c	Beschäftigte	Anzahl	1.232.809			0,070	0,517	2,347	6,527	8,799	12,368
	d	Investitionen	Mrd. €	4.153			0,843	1,228	2,914	8,476	14,110	20,708
	e	Rohertrag	Mrd. €	121.262			0,134	5,201	6,747	11,914	13,602	18,682
	f	Rohertragsquote	%	19,06			0,483	12,385	11,422	12,029	10,337	11,036

noch Tabelle B.3

lfd. Nr.	Merkmal				Herfindahl-Index		Konzentrationsraten					
					absolut	relativ	Anteil der jeweils					
	Nr.	Bezeichnung	Einheit	Anzahl bzw. Betrag	HHI	VK	3	6	10	25	50	100
					x 10.000	x 100	umsatzgrößten Unternehmen an der Merkmalssumme					
a	b	c	d	e	f	g	h	i	j	k	l	m
17 51.1 Handelsvermittlung												
	a	Unternehmen	Anzahl	24.580	9,91	1557,82	0,012	0,024	0,041	0,102	0,203	0,407
	b	Umsatz	Mrd. €	5.456			14,131	18,805	21,774	26,338	30,114	33,816
	c	Beschäftigte	Anzahl	57.573			3,689	4,297	5,442	7,101	8,639	11,028
	d	Investitionen	Mrd. €	0,087			1,149	1,149	2,299	5,747	6,897	10,345
	e	Rohertrag	Mrd. €	4.984			12,440	17,536	20,766	25,401	28,331	31,581
	f	Rohertragsquote	%	91,35			80,415	85,185	87,121	88,100	85,940	85,312
18 51.2 Großhandel mit landwirtschaftlichen Grundstoffen und lebenden Tieren												
	a	Unternehmen	Anzahl	6.109	28,49	1315,4	0,049	0,098	0,164	0,409	0,818	1,637
	b	Umsatz	Mrd. €	33.303			22,719	29,000	32,928	38,702	44,768	52,764
	c	Beschäftigte	Anzahl	52.516			1,805	8,496	9,384	13,984	20,219	27,224
	d	Investitionen	Mrd. €	0,259			4,633	23,552	24,324	30,116	39,382	45,560
	e	Rohertrag	Mrd. €	4.212			3,419	10,423	11,895	17,664	24,763	35,470
	f	Rohertragsquote	%	12,65			1,903	4,545	4,569	5,772	6,996	8,502
19 51.21 Großhandel mit Getreide, Saatgut und Futtermitteln												
	a	Unternehmen	Anzahl	1.891	68,44	1133,19	0,159	0,317	0,529	1,322	2,644	5,288
	b	Umsatz	Mrd. €	21.167			35,744	44,295	48,618	55,483	63,051	72,533
	c	Beschäftigte	Anzahl	28.408			3,337	11,535	13,746	22,395	30,942	46,709
	d	Investitionen	Mrd. €	0,166			7,229	13,253	18,675	30,120	38,554	52,410
	e	Rohertrag	Mrd. €	2.464			5,844	14,570	19,399	27,232	36,201	53,977
	f	Rohertragsquote	%	11,64			1,903	3,829	4,645	5,714	6,684	8,663
20 51.22 Großhandel mit Blumen und Pflanzen												
	a	Unternehmen	Anzahl	1.494	51,93	875,16	0,201	0,402	0,669	1,673	3,347	6,693
	b	Umsatz	Mrd. €	3.286			27,815	33,810	37,858	45,709	53,530	62,264
	c	Beschäftigte	Anzahl	12.160			14,013	19,671	24,301	30,049	35,082	47,015
	d	Investitionen	Mrd. €	0,057			71,930	75,439	75,439	78,947	78,947	85,965
	e	Rohertrag	Mrd. €	0,73			21,507	26,712	32,466	43,014	50,274	59,589
	f	Rohertragsquote	%	22,22			17,177	17,552	19,051	20,905	20,864	21,261
21 51.23 Großhandel mit lebenden Tieren												
	a	Unternehmen	Anzahl	2.379	5,53	348,82	0,126	0,252	0,420	1,051	2,102	4,203
	b	Umsatz	Mrd. €	7.955			8,598	12,797	17,046	27,052	36,631	48,096
	c	Beschäftigte	Anzahl	10.028			4,717	5,854	6,681	13,143	17,431	26,665
	d	Investitionen	Mrd. €	0,034			2,941	2,941	2,941	8,824	23,529	29,412
	e	Rohertrag	Mrd. €	0,834			4,197	5,156	5,875	17,986	22,062	32,974
	f	Rohertragsquote	%	10,48			5,117	4,224	3,614	6,970	6,314	7,188
22 51.3 Großhandel mit Nahrungs- und Genussmitteln, Getränken und Tabakwaren												
	a	Unternehmen	Anzahl	11.092	7,63	914,67	0,027	0,054	0,090	0,225	0,451	0,902
	b	Umsatz	Mrd. €	126.395			11,498	17,233	22,633	33,038	40,124	47,443
	c	Beschäftigte	Anzahl	221.736			7,456	11,365	13,382	19,301	24,187	28,301
	d	Investitionen	Mrd. €	0,916			10,917	13,865	17,140	26,965	33,515	39,410
	e	Rohertrag	Mrd. €	17.763			5,472	8,022	10,528	18,325	25,322	32,877
	f	Rohertragsquote	%	14,05			6,688	6,542	6,537	7,795	8,869	9,739

noch Tabelle B.3

lfd. Nr.	Merkmal				Herfindahl-Index		Konzentrationsraten					
					absolut	relativ	Anteil der jeweils					
	Nr.	Bezeichnung	Einheit	Anzahl bzw. Betrag	HHI	VK	3	6	10	25	50	100
					x 10.000	x 100	umsatzgrößten Unternehmen an der Merkmalssumme					
a	b	c	d	e	f	g	h	i	j	k	l	m
23 51.31 Großhandel mit Obst, Gemüse und Kartoffeln												
a	Unternehmen	Anzahl	1.962	17,35	574,83	0,153	0,306	0,510	1,274	2,548	5,097	
b	Umsatz	Mrd. €	17.883			18,241	25,080	30,744	40,340	49,790	59,101	
c	Beschäftigte	Anzahl	34.070			6,026	6,983	8,251	12,486	23,552	31,341	
d	Investitionen	Mrd. €	0,114			5,263	9,649	11,404	15,789	28,947	34,211	
e	Rohertrag	Mrd. €	2.763			12,161	15,563	18,350	24,539	33,514	43,684	
f	Rohertragsquote	%	15,45			10,300	9,588	9,222	9,398	10,400	11,420	
24 51.32 Großhandel mit Fleisch und Fleischwaren												
a	Unternehmen	Anzahl	1.426	9,17	347,52	0,210	0,421	0,701	1,753	3,506	7,013	
b	Umsatz	Mrd. €	14.372			10,827	16,998	22,015	33,878	48,059	63,485	
c	Beschäftigte	Anzahl	27.065			6,359	11,055	14,070	21,123	31,232	45,309	
d	Investitionen	Mrd. €	0,212			8,962	11,321	16,038	23,585	32,547	42,453	
e	Rohertrag	Mrd. €	2.373			8,344	13,106	16,393	27,518	39,697	55,542	
f	Rohertragsquote	%	16,51			12,725	12,730	12,295	13,411	13,638	14,445	
25 51.33 Großhandel mit Milch, Milcherzeugnissen, Eiern, Speiseölen und Nahrungsfetten												
a	Unternehmen	Anzahl	583	11,0	232,62	0,515	1,029	1,715	4,288	8,576	17,153	
b	Umsatz	Mrd. €	8.743			10,774	16,791	23,745	41,496	58,721	75,020	
c	Beschäftigte	Anzahl	8.608			5,263	7,783	8,980	24,861	34,596	40,660	
d	Investitionen	Mrd. €	0,026			11,538	11,538	11,538	23,077	34,615	38,462	
e	Rohertrag	Mrd. €	0,837			11,470	22,820	24,253	38,590	49,701	62,843	
f	Rohertragsquote	%	9,57			10,191	13,011	9,778	8,903	8,103	8,020	
26 51.34 Großhandel mit Getränken												
a	Unternehmen	Anzahl	3.575	10,16	594,36	0,084	0,168	0,280	0,699	1,399	2,797	
b	Umsatz	Mrd. €	20.576			13,973	18,249	21,792	30,443	43,002	62,728	
c	Beschäftigte	Anzahl	56.534			3,704	5,807	7,284	12,730	22,724	38,679	
d	Investitionen	Mrd. €	0,124			4,032	9,677	11,290	29,032	33,065	54,032	
e	Rohertrag	Mrd. €	3.829			3,839	10,394	14,625	21,546	31,836	51,058	
f	Rohertragsquote	%	18,61			5,113	10,599	12,489	13,170	13,777	15,147	
27 51.35 Großhandel mit Tabakwaren												
a	Unternehmen	Anzahl	277	212,19	760,11	1,083	2,166	3,610	9,025	18,051	36,101	
b	Umsatz	Mrd. €	12.828			61,818	73,776	79,599	89,476	93,226	97,365	
c	Beschäftigte	Anzahl	10.691			55,851	61,164	65,420	74,764	83,229	91,526	
d	Investitionen	Mrd. €	0,086			67,442	75,581	79,070	88,372	89,535	96,512	
e	Rohertrag	Mrd. €	0,897			60,089	68,116	72,464	86,176	90,858	95,318	
f	Rohertragsquote	%	6,99			6,797	6,456	6,366	6,735	6,815	6,845	
28 51.36 Großhandel mit Zucker, Süßwaren und Backwaren												
a	Unternehmen	Anzahl	179	25,09	186,85	1,676	3,352	5,587	13,966	27,933	55,866	
b	Umsatz	Mrd. €	3.305			19,849	29,107	38,033	62,753	83,116	94,039	
c	Beschäftigte	Anzahl	4.276			18,686	21,328	24,743	44,551	50,725	69,294	
d	Investitionen	Mrd. €	0,017			52,941	52,941	58,824	70,588	88,235	94,118	
e	Rohertrag	Mrd. €	0,828			30,435	36,232	41,304	60,990	79,106	88,647	
f	Rohertragsquote	%	25,05			38,415	31,185	27,208	24,349	23,844	23,616	

noch Tabelle B.3

lfd. Nr.	Merkmal				Herfindahl-Index		Konzentrationsraten					
					absolut	relativ	Anteil der jeweils					
	Nr.	Bezeichnung	Einheit	Anzahl bzw. Betrag	HHI	VK	3	6	10	25	50	100
					x 10.000	x 100	umsatzgrößten Unternehmen an der Merkmalssumme					
a	b	c	d	e	f	g	h	i	j	k	l	m
29 51.37 Großhandel mit Kaffee, Tee, Kakao und Gewürzen												
	a	Unternehmen	Anzahl	228	30,89	245,81	1,316	2,632	4,386	10,965	21,930	43,860
	b	Umsatz	Mrd. €	3.198			23,421	35,804	43,433	69,981	81,301	93,183
	c	Beschäftigte	Anzahl	4.422			10,154	21,461	26,459	45,749	59,815	70,127
	d	Investitionen	Mrd. €	0,011			9,091	45,455	45,455	54,545	63,636	63,636
	e	Rohertrag	Mrd. €	0,85			16,941	29,176	38,235	76,000	81,647	89,765
	f	Rohertragsquote	%	26,58			19,226	21,659	23,398	28,865	26,692	25,604
30 51.38 Großhandel mit sonstigen Nahrungs und Genussmitteln												
	a	Unternehmen	Anzahl	1.450	94,69	1167,45	0,207	0,414	0,690	1,724	3,448	6,897
	b	Umsatz	Mrd. €	16.381			49,637	55,583	61,052	70,893	77,260	84,146
	c	Beschäftigte	Anzahl	26.308			32,621	47,518	49,951	57,348	60,259	65,893
	d	Investitionen	Mrd. €	0,114			56,140	74,561	76,316	81,579	84,211	87,719
	e	Rohertrag	Mrd. €	1.747			20,435	30,853	39,382	50,200	57,985	66,571
	f	Rohertragsquote	%	10,66			4,391	5,920	6,879	7,552	8,004	8,437
31 51.39 Großhandel mit Nahrungs und Genussmitteln, Getränken und Tabakwaren ohne ausgeprägten Schwerpunkt												
	a	Unternehmen	Anzahl	1.412	57,16	892,82	0,212	0,425	0,708	1,771	3,541	7,082
	b	Umsatz	Mrd. €	29,11			33,652	48,475	59,784	74,531	82,250	88,286
	c	Beschäftigte	Anzahl	49.762			29,143	34,400	43,483	58,858	69,079	76,581
	d	Investitionen	Mrd. €	0,213			24,883	33,803	46,948	60,563	67,136	70,423
	e	Rohertrag	Mrd. €	3.639			22,451	34,405	47,183	64,029	74,691	82,138
	f	Rohertragsquote	%	12,50			8,340	8,873	9,866	10,739	11,352	11,630
32 51.4 Großhandel mit Gebrauchs und Verbrauchsgütern												
	a	Unternehmen	Anzahl	20.855	3,95	901,88	0,014	0,029	0,048	0,120	0,240	0,480
	b	Umsatz	Mrd. €	151.121			7,933	11,366	14,099	22,134	30,059	39,635
	c	Beschäftigte	Anzahl	327.642			3,336	4,389	4,982	8,361	13,291	19,252
	d	Investitionen	Mrd. €	0,838			3,103	9,427	9,905	18,019	21,838	28,520
	e	Rohertrag	Mrd. €	35.803			1,721	2,142	3,441	9,569	15,974	26,126
	f	Rohertragsquote	%	23,69			5,138	4,465	5,782	10,242	12,590	15,617
33 51.41 Großhandel mit Textilien												
	a	Unternehmen	Anzahl	1.024	14,62	373,83	0,293	0,586	0,977	2,441	4,883	9,766
	b	Umsatz	Mrd. €	3.377			15,902	22,683	28,990	42,256	53,746	68,552
	c	Beschäftigte	Anzahl	12.043			7,573	14,299	17,803	26,356	35,548	46,118
	d	Investitionen	Mrd. €	0,01			20,000	30,000	40,000	60,000	70,000	70,000
	e	Rohertrag	Mrd. €	0,986			14,097	22,617	27,789	40,061	50,507	62,272
	f	Rohertragsquote	%	29,20			25,885	29,112	27,988	27,680	27,438	26,523
34 51.42 Großhandel mit Bekleidung und Schuhen												
	a	Unternehmen	Anzahl	3.006	11,5	579,34	0,100	0,200	0,333	0,832	1,663	3,327
	b	Umsatz	Mrd. €	10.744			13,608	19,360	25,335	39,147	48,939	58,340
	c	Beschäftigte	Anzahl	29.336			2,949	5,113	9,289	17,545	24,813	33,607
	d	Investitionen	Mrd. €	0,072			15,278	16,667	20,833	31,944	40,278	51,389
	e	Rohertrag	Mrd. €	2.892			10,408	15,249	19,710	32,884	43,638	52,317
	f	Rohertragsquote	%	26,92			20,588	21,202	20,940	22,611	24,002	24,138

noch Tabelle B.3

lfd. Nr.	Merkmal				Herfindahl-Index		Konzentrationsraten					
					absolut	relativ	Anteil der jeweils					
	Nr.	Bezeichnung	Einheit	Anzahl bzw. Betrag	HHI	VK	3	6	10	25	50	100
					x 10.000	x 100	umsatzgrößten Unternehmen an der Merkmalssumme					
a	b	c	d	e	f	g	h	i	j	k	l	m
35 51.43 Großhandel mit elektrischen Haushaltsgeräten und Geräten der Unterhaltungselektronik												
a	Unternehmen	Anzahl	4.131	8,56	586,31	0,073	0,145	0,242	0,605	1,210	2,421	
b	Umsatz	Mrd. €	41.571			8,836	15,631	22,940	38,338	52,338	65,911	
c	Beschäftigte	Anzahl	68.803			2,253	2,798	8,106	16,088	27,500	41,276	
d	Investitionen	Mrd. €	0,145			0,690	1,379	4,138	12,414	25,517	43,448	
e	Rohertrag	Mrd. €	7.905			4,491	6,743	12,157	21,101	41,252	53,498	
f	Rohertragsquote	%	19,02			9,665	8,203	10,078	10,466	14,988	15,435	
36 51.44 Großhandel mit Haushaltswaren aus Metall, keramischen Erzeugnissen, Glaswaren, Tapeten und Reinigungsmitteln												
a	Unternehmen	Anzahl	1.227	24,84	542,96	0,244	0,489	0,815	2,037	4,075	8,150	
b	Umsatz	Mrd. €	4.067			22,351	32,678	40,472	52,127	63,437	79,026	
c	Beschäftigte	Anzahl	12.356			10,408	14,592	19,958	31,118	42,587	57,446	
d	Investitionen	Mrd. €	0,036			2,778	16,667	19,444	44,444	61,111	69,444	
e	Rohertrag	Mrd. €	1.417			32,463	37,615	47,424	57,304	65,702	75,935	
f	Rohertragsquote	%	34,84			50,605	40,105	40,826	38,302	36,085	33,479	
37 51.45 Großhandel mit Parfümeriewaren und Körperpflegemitteln												
a	Unternehmen	Anzahl	734	37,88	517,76	0,409	0,817	1,362	3,406	6,812	13,624	
b	Umsatz	Mrd. €	5,37			25,251	36,182	45,791	76,778	87,132	95,289	
c	Beschäftigte	Anzahl	16.892			13,113	16,274	26,995	57,027	72,644	86,751	
d	Investitionen	Mrd. €	0,06			36,667	50,000	58,333	81,667	91,667	96,667	
e	Rohertrag	Mrd. €	2.992			26,771	35,227	47,259	83,690	91,110	96,557	
f	Rohertragsquote	%	55,72			59,071	54,246	57,503	60,732	58,260	56,459	
38 51.46 Großhandel mit pharmazeutischen, medizinischen und orthopädischen Erzeugnissen												
a	Unternehmen	Anzahl	2.802	30,05	912,13	0,107	0,214	0,357	0,892	1,784	3,569	
b	Umsatz	Mrd. €	46.181			25,961	34,802	41,080	53,583	63,821	75,055	
c	Beschäftigte	Anzahl	81.010			13,491	18,763	24,576	39,278	49,901	60,268	
d	Investitionen	Mrd. €	0,26			10,000	21,923	27,692	38,077	45,000	59,231	
e	Rohertrag	Mrd. €	9.984			6,170	8,734	15,705	34,215	47,726	64,553	
f	Rohertragsquote	%	21,62			5,138	5,426	8,265	13,805	16,167	18,594	
39 51.46.1 Großhandel mit pharmazeutischen Erzeugnissen												
a	Unternehmen	Anzahl	824	50,06	634,43	0,364	0,728	1,214	3,034	6,068	12,136	
b	Umsatz	Mrd. €	35.311			33,953	45,456	52,995	67,090	78,262	87,893	
c	Beschäftigte	Anzahl	47.231			23,139	33,152	44,386	59,135	71,457	82,982	
d	Investitionen	Mrd. €	0,147			17,687	28,571	38,095	54,422	66,667	86,395	
e	Rohertrag	Mrd. €	6.567			9,380	12,076	26,862	43,703	63,454	81,605	
f	Rohertragsquote	%	18,60			5,138	4,941	9,427	12,115	15,079	17,267	
40 51.47 Großhandel mit sonstigen Gebrauchs- und Verbrauchsgütern												
a	Unternehmen	Anzahl	7.931	5,23	635,99	0,038	0,076	0,126	0,315	0,630	1,261	
b	Umsatz	Mrd. €	39.811			8,086	13,705	17,809	27,744	36,927	46,990	
c	Beschäftigte	Anzahl	107.202			1,034	3,374	4,488	9,763	17,268	24,125	
d	Investitionen	Mrd. €	0,255			16,863	23,529	25,098	34,510	47,059	54,118	
e	Rohertrag	Mrd. €	9.626			2,441	7,002	8,809	15,926	25,545	35,778	
f	Rohertragsquote	%	24,18			7,300	12,353	11,961	13,880	16,727	18,410	

noch Tabelle B.3

lfd. Nr.	Merkmal				Herfindahl-Index		Konzentrationsraten					
					absolut	relativ	Anteil der jeweils					
	Nr.	Bezeichnung	Einheit	Anzahl bzw. Betrag	HHI	VK	3	6	10	25	50	100
					x 10.000	x 100	umsatzgrößten Unternehmen an der Merkmalssumme					
a	b	c	d	e	f	g	h	i	j	k	l	m
41	51.5 Großhandel mit nichtlandwirtschaftlichen Halbwaren, Altmaterialien und Reststoffen											
	a	Unternehmen	Anzahl	18.211	12,58	1510,19	0,016	0,033	0,055	0,137	0,275	0,549
	b	Umsatz	Mrd. €	196.321			16,369	22,307	26,908	36,219	43,737	50,440
	c	Beschäftigte	Anzahl	300.695			0,690	2,373	2,710	5,142	9,618	15,110
	d	Investitionen	Mrd. €	1.197			3,008	6,600	6,850	8,605	16,458	22,222
	e	Rohertrag	Mrd. €	28.738			1,361	7,976	9,388	13,651	21,164	28,168
	f	Rohertragsquote	%	14,64			1,217	5,234	5,107	5,517	7,083	8,175
42	51.51 Großhandel mit festen Brennstoffen und Mineralölzerzeugnissen											
	a	Unternehmen	Anzahl	1.043	64,94	816,88	0,288	0,575	0,959	2,397	4,794	9,588
	b	Umsatz	Mrd. €	83.147			38,650	52,514	60,659	76,817	83,676	90,056
	c	Beschäftigte	Anzahl	19.930			10,411	14,220	16,864	23,016	40,381	55,143
	d	Investitionen	Mrd. €	0,221			16,290	33,484	33,484	36,199	49,774	63,801
	e	Rohertrag	Mrd. €	4.928			7,934	38,028	43,628	65,584	75,609	84,334
	f	Rohertragsquote	%	5,93			1,217	4,292	4,263	5,060	5,355	5,550
43	51.52 Großhandel mit Erzen, Metallen und Metallhalbzeug											
	a	Unternehmen	Anzahl	2.073	14,85	545,77	0,145	0,289	0,482	1,206	2,412	4,824
	b	Umsatz	Mrd. €	31.412			15,332	21,033	27,298	37,759	48,870	62,056
	c	Beschäftigte	Anzahl	47.172			14,025	19,325	21,704	27,459	34,484	41,194
	d	Investitionen	Mrd. €	0,168			5,357	6,548	10,119	23,810	28,571	38,095
	e	Rohertrag	Mrd. €	5,13			14,503	17,563	19,942	27,914	36,803	48,168
	f	Rohertragsquote	%	16,33			15,449	13,637	11,930	12,073	12,299	12,676
44	51.53 Großhandel mit Holz, Baustoffen, Anstrichmitteln und Sanitärkeramik											
	a	Unternehmen	Anzahl	7.446	9,21	821,83	0,040	0,081	0,134	0,336	0,672	1,343
	b	Umsatz	Mrd. €	33.639			13,428	15,800	18,178	24,647	31,339	39,416
	c	Beschäftigte	Anzahl	105.000			0,696	2,546	4,216	7,902	13,166	20,575
	d	Investitionen	Mrd. €	0,347			0,865	1,441	2,305	10,375	17,003	27,089
	e	Rohertrag	Mrd. €	7.446			4,284	7,104	9,616	15,109	20,226	28,069
	f	Rohertragsquote	%	22,14			7,062	9,953	11,709	13,569	14,286	15,763
45	51.54 Großhandel mit Metall und Kunststoffwaren für Bauzwecke sowie Installationsbedarf für Gas, Wasser und Heizung											
	a	Unternehmen	Anzahl	4.097	10,16	637,47	0,073	0,146	0,244	0,610	1,220	2,441
	b	Umsatz	Mrd. €	20.525			13,851	18,519	22,870	33,067	42,758	53,622
	c	Beschäftigte	Anzahl	86.273			10,776	13,130	16,859	25,544	36,477	45,617
	d	Investitionen	Mrd. €	0,249			13,253	16,064	18,876	32,932	39,759	47,390
	e	Rohertrag	Mrd. €	6.029			12,390	15,906	19,655	31,149	40,438	50,987
	f	Rohertragsquote	%	29,37			26,275	25,230	25,245	27,671	27,780	27,930
46	51.55 Großhandel mit chemischen Erzeugnissen											
	a	Unternehmen	Anzahl	1.882	13,39	492,03	0,159	0,319	0,531	1,328	2,657	5,313
	b	Umsatz	Mrd. €	19.428			14,000	22,524	30,178	44,642	56,285	69,879
	c	Beschäftigte	Anzahl	27.596			7,197	11,147	15,647	24,562	30,247	47,764
	d	Investitionen	Mrd. €	0,13			26,923	39,231	42,308	46,923	52,308	67,692
	e	Rohertrag	Mrd. €	3,7			10,243	15,892	25,703	37,378	45,351	60,000
	f	Rohertragsquote	%	19,04			13,934	13,437	16,220	15,946	15,345	16,352

noch Tabelle B.3

lfd. Nr.	Merkmal				Herfindahl-Index		Konzentrationsraten					
					absolut	relativ	Anteil der jeweils					
	Nr.	Bezeichnung	Einheit	Anzahl bzw. Betrag	HHI	VK	3	6	10	25	50	100
					x 10.000	x 100	umsatzgrößten Unternehmen an der Merkmalssumme					
a	b	c	d	e	f	g	h	i	j	k	l	m
47 51.56 Großhandel mit sonstigen Halbwaren												
a	Unternehmen	Anzahl	231	64,03	371,35	1,299	2,597	4,329	10,823	21,645	43,290	
b	Umsatz	Mrd. €	1.297			35,081	55,359	67,309	83,346	94,449	98,072	
c	Beschäftigte	Anzahl	1.812			9,989	13,411	39,128	53,146	68,874	79,691	
d	Investitionen	Mrd. €	0,007			28,571	28,571	85,714	85,714	100,000	100,000	
e	Rohertrag	Mrd. €	0,166			21,084	30,723	51,205	69,880	84,337	90,964	
f	Rohertragsquote	%	12,80			7,692	7,103	9,737	10,731	11,429	11,871	
48 51.57 Großhandel mit Altmaterialien und Reststoffen												
a	Unternehmen	Anzahl	1.439	28,45	632,02	0,208	0,417	0,695	1,737	3,475	6,949	
b	Umsatz	Mrd. €	6.873			24,458	35,836	41,176	52,786	63,684	75,615	
c	Beschäftigte	Anzahl	12.912			7,691	10,091	10,974	20,593	24,427	31,265	
d	Investitionen	Mrd. €	0,076			15,789	18,421	21,053	35,526	43,421	48,684	
e	Rohertrag	Mrd. €	1.338			13,004	17,339	20,329	34,828	47,160	55,007	
f	Rohertragsquote	%	19,47			10,351	9,419	9,611	12,845	14,416	14,162	
49 51.8 Großhandel mit Maschinen, Ausrüstungen und Zubehör												
a	Unternehmen	Anzahl	16.507	6,02	991,95	0,018	0,036	0,061	0,151	0,303	0,606	
b	Umsatz	Mrd. €	75.566			10,661	15,332	19,461	28,361	36,123	42,698	
c	Beschäftigte	Anzahl	198.014			1,239	3,054	6,241	11,037	15,856	19,956	
d	Investitionen	Mrd. €	0,606			2,145	16,502	18,977	28,548	32,343	34,653	
e	Rohertrag	Mrd. €	17.342			4,521	7,012	10,587	16,803	22,887	28,399	
f	Rohertragsquote	%	22,95			9,732	10,495	12,485	13,597	14,540	15,264	
50 51.81 Großhandel mit Werkzeugmaschinen												
a	Unternehmen	Anzahl	977	7,47	250,9	0,307	0,614	1,024	2,559	5,118	10,235	
b	Umsatz	Mrd. €	2.639			8,526	13,300	18,568	30,315	45,131	69,799	
c	Beschäftigte	Anzahl	8.540			5,433	7,963	11,241	19,215	29,204	47,564	
d	Investitionen	Mrd. €	0,022			22,727	22,727	22,727	22,727	27,273	36,364	
e	Rohertrag	Mrd. €	0,861			6,504	8,943	13,357	25,784	40,418	65,621	
f	Rohertragsquote	%	32,63			24,889	21,937	23,469	27,750	29,219	30,673	
51 51.82 Großhandel mit Bergwerks , Bau und Baustoffmaschinen												
a	Unternehmen	Anzahl	906	85,92	876,59	0,331	0,662	1,104	2,759	5,519	11,038	
b	Umsatz	Mrd. €	3.558			31,338	34,486	38,168	50,393	63,659	73,749	
c	Beschäftigte	Anzahl	9.268			27,298	29,812	31,798	38,973	49,730	59,970	
d	Investitionen	Mrd. €	0,035			17,143	17,143	20,000	22,857	31,429	54,286	
e	Rohertrag	Mrd. €	0,919			30,577	32,862	34,820	42,982	59,412	68,009	
f	Rohertragsquote	%	25,83			25,202	24,613	23,564	22,030	24,106	23,819	
52 51.83 Großhandel mit Textil , Näh und Strickmaschinen												
a	Unternehmen	Anzahl	150	82,41	337,07	2,000	4,000	6,667	16,667	33,333	66,667	
b	Umsatz	Mrd. €	0,338			40,237	63,314	72,485	86,982	97,041	98,521	
c	Beschäftigte	Anzahl	1.455			40,000	56,632	60,756	74,227	79,381	89,691	
d	Investitionen	Mrd. €	0,018			72,222	94,444	94,444	100,000	100,000	100,000	
e	Rohertrag	Mrd. €	0,105			51,429	71,429	80,000	94,286	98,095	99,048	
f	Rohertragsquote	%	31,07			39,706	35,047	34,286	33,673	31,402	31,231	

noch Tabelle B.3

lfd. Nr.	Merkmal				Herfindahl-Index		Konzentrationsraten					
					absolut	relativ	Anteil der jeweils					
	Nr.	Bezeichnung	Einheit	Anzahl bzw. Betrag	HHI	VK	3	6	10	25	50	100
					x 10.000	x 100	umsatzgrößten Unternehmen an der Merkmalssumme					
a	b	c	d	e	f	g	h	i	j	k	l	m
53	51.84 Großhandel mit Datenverarbeitungsgeräten, peripheren Einheiten und Software											
	a	Unternehmen	Anzahl	2.884	32,4	961,41	0,104	0,208	0,347	0,867	1,734	3,467
	b	Umsatz	Mrd. €	29.524			27,286	37,508	44,012	61,120	71,169	81,734
	c	Beschäftigte	Anzahl	56.789			4,319	16,149	21,539	33,482	43,450	52,221
	d	Investitionen	Mrd. €	0,163			7,975	16,564	48,466	53,988	58,896	72,393
	e	Rohertrag	Mrd. €	5.454			14,375	26,788	34,012	45,416	54,730	68,555
	f	Rohertragsquote	%	18,47			9,732	13,193	14,276	13,727	14,206	15,495
54	51.85 Großhandel mit sonstigen Büromaschinen und Büromöbeln											
	a	Unternehmen	Anzahl	1.071	55,1	761,66	0,280	0,560	0,934	2,334	4,669	9,337
	b	Umsatz	Mrd. €	2.537			34,687	41,348	45,250	50,887	57,627	65,629
	c	Beschäftigte	Anzahl	10.768			24,629	27,071	30,646	34,240	38,336	49,471
	d	Investitionen	Mrd. €	0,009			22,222	22,222	33,333	33,333	44,444	55,556
	e	Rohertrag	Mrd. €	0,976			42,316	44,980	48,873	52,049	56,352	63,422
	f	Rohertragsquote	%	38,47			46,932	41,849	41,551	39,349	37,620	37,177
55	51.86 Großhandel mit elektronischen Bauelementen											
	a	Unternehmen	Anzahl	491	33,34	392,05	0,611	1,222	2,037	5,092	10,183	20,367
	b	Umsatz	Mrd. €	5.083			26,657	34,271	41,098	59,473	71,474	81,546
	c	Beschäftigte	Anzahl	7.868			1,690	5,846	10,269	18,734	41,154	53,508
	d	Investitionen	Mrd. €	0,008			12,500	12,500	12,500	25,000	37,500	50,000
	e	Rohertrag	Mrd. €	0,727			2,063	4,264	7,703	24,897	41,816	58,597
	f	Rohertragsquote	%	14,30			1,107	1,780	2,681	5,987	8,368	10,277
56	51.87 Großhandel mit sonstigen Maschinen, Ausrüstungen und Zubehör (ohne landwirtschaftliche Maschinen)											
	a	Unternehmen	Anzahl	8.587	4,78	632,59	0,035	0,070	0,116	0,291	0,582	1,165
	b	Umsatz	Mrd. €	26.146			9,696	12,201	14,522	20,875	27,744	36,445
	c	Beschäftigte	Anzahl	83.523			2,456	5,551	6,040	8,849	12,969	18,029
	d	Investitionen	Mrd. €	0,292			29,110	32,534	32,534	33,904	46,233	52,055
	e	Rohertrag	Mrd. €	7.021			3,020	6,808	7,492	13,203	19,826	28,899
	f	Rohertragsquote	%	26,85			8,363	14,984	13,853	16,984	19,189	21,293
57	51.88 Großhandel mit landwirtschaftlichen Maschinen und Geräten											
	a	Unternehmen	Anzahl	1.441	15,58	463,22	0,208	0,416	0,694	1,735	3,470	6,940
	b	Umsatz	Mrd. €	5.741			18,917	23,654	28,148	41,526	52,378	62,811
	c	Beschäftigte	Anzahl	19.803			3,252	7,161	8,524	18,977	30,298	40,368
	d	Investitionen	Mrd. €	0,059			1,695	1,695	1,695	20,339	28,814	35,593
	e	Rohertrag	Mrd. €	1.279			8,835	14,855	21,032	36,826	46,833	58,483
	f	Rohertragsquote	%	22,28			10,405	13,991	16,646	19,757	19,920	20,743
58	51.9 Sonstiger Großhandel											
	a	Unternehmen	Anzahl	1.826	69,3	1120,42	0,164	0,329	0,548	1,369	2,738	5,476
	b	Umsatz	Mrd. €	48.027			38,049	58,727	70,133	82,291	88,608	92,827
	c	Beschäftigte	Anzahl	74.633			23,161	50,980	62,932	71,949	80,403	86,857
	d	Investitionen	Mrd. €	0,25			8,800	48,400	58,000	70,000	76,000	92,400
	e	Rohertrag	Mrd. €	12.421			53,466	73,690	78,061	86,346	91,530	94,292
	f	Rohertragsquote	%	25,86			36,341	32,452	28,786	27,137	26,715	26,271

noch Tabelle B.3

lfd. Nr.	Merkmal				Herfindahl-Index		Konzentrationsraten					
					absolut	relativ	Anteil der jeweils					
	Nr.	Bezeichnung	Einheit	Anzahl bzw. Betrag	HHI	VK	3	6	10	25	50	100
					x 10.000	x 100	umsatzgrößten Unternehmen an der Merkmalssumme					
a	b	c	d	e	f	g	h	i	j	k	l	m
59 51.90.1 Großhandel mit Rohstoffen, Halb und Fertigwaren ohne ausgeprägten Schwerpunkt												
	a	Unternehmen	Anzahl	439	64,17	521,25	0,683	1,367	2,278	5,695	11,390	22,779
	b	Umsatz	Mrd. €	6.962			36,857	49,138	59,954	77,219	84,760	92,890
	c	Beschäftigte	Anzahl	7.917			24,239	27,283	28,849	54,200	69,951	77,428
	d	Investitionen	Mrd. €	0,033			18,182	21,212	21,212	45,455	87,879	93,939
	e	Rohertrag	Mrd. €	0,904			20,133	23,341	44,358	74,004	82,190	88,496
	f	Rohertragsquote	%	12,98			7,093	6,168	9,607	12,444	12,591	12,370
60 51.90.2 Großhandel mit Rohstoffen und Halbwaren ohne ausgeprägten Schwerpunkt												
	a	Unternehmen	Anzahl	89	269,21	479,17	3,371	6,742	11,236	28,090	56,180	0,000
	b	Umsatz	Mrd. €	13.478			79,463	90,607	92,625	97,514	99,317	0,000
	c	Beschäftigte	Anzahl	19.053			73,432	84,029	85,330	97,754	99,501	0,000
	d	Investitionen	Mrd. €	0,074			74,324	87,838	89,189	98,649	100,000	0,000
	e	Rohertrag	Mrd. €	6,69			95,187	97,384	97,713	99,028	99,656	0,000
	f	Rohertragsquote	%	49,64			59,458	53,349	52,363	50,407	49,806	49,806
61 51.90.3 Großhandel mit Fertigwaren ohne ausgeprägten Schwerpunkt												
	a	Unternehmen	Anzahl	1.298	141,68	1352,39	0,231	0,462	0,770	1,926	3,852	7,704
	b	Umsatz	Mrd. €	27.587			58,277	77,040	83,641	91,076	94,255	96,031
	c	Beschäftigte	Anzahl	47.663			36,479	65,076	73,566	83,228	86,982	88,513
	d	Investitionen	Mrd. €	0,142			15,493	56,338	72,535	78,873	91,549	92,958
	e	Rohertrag	Mrd. €	4.827			24,881	67,019	76,714	87,093	91,299	93,516
	f	Rohertragsquote	%	17,50			7,470	15,221	16,048	16,732	16,949	17,039
62 52 Einzelhandel (ohne Handel mit Kraftfahrzeugen und ohne Tankstellen); Reparatur von Gebrauchsgütern												
	a	Unternehmen	Anzahl	293.893	4,36	3578,35	0,001	0,002	0,003	0,009	0,017	0,034
	b	Umsatz	Mrd. €	357.164			8,638	12,983	16,911	24,401	30,458	37,194
	c	Beschäftigte	Anzahl	2.634.547			5,312	9,149	13,005	18,658	22,972	27,224
	d	Investitionen	Mrd. €	4.726			21,413	24,355	27,253	31,909	36,204	42,700
	e	Rohertrag	Mrd. €	120.407			6,052	9,997	14,103	20,674	28,603	34,662
	f	Rohertragsquote	%	33,71			23,620	25,958	28,115	28,563	31,659	31,418
63 52.1 Einzelhandel mit Waren verschiedener Art (in Verkaufsräumen)												
	a	Unternehmen	Anzahl	32.831	23,99	2804,6	0,009	0,018	0,030	0,076	0,152	0,305
	b	Umsatz	Mrd. €	140.668			21,932	32,965	40,466	52,318	60,664	72,411
	c	Beschäftigte	Anzahl	853.633			16,395	28,236	36,923	48,450	53,098	61,211
	d	Investitionen	Mrd. €	2.139			47,312	53,810	59,841	66,386	73,212	82,281
	e	Rohertrag	Mrd. €	36.025			20,228	33,413	41,554	52,008	59,020	69,163
	f	Rohertragsquote	%	25,61			23,620	25,958	26,299	25,458	24,916	24,461
64 52.11 Einzelhandel mit Waren verschiedener Art, Hauptrichtung Nahrungs und Genussmittel, Getränke und Tabakwaren												
	a	Unternehmen	Anzahl	22.188	29,46	2554,92	0,014	0,027	0,045	0,113	0,225	0,451
	b	Umsatz	Mrd. €	119.515			25,813	35,775	42,509	53,421	62,499	75,706
	c	Beschäftigte	Anzahl	670.769			20,865	31,693	37,116	47,985	52,613	62,740
	d	Investitionen	Mrd. €	1.899			53,291	57,715	61,875	69,668	75,935	85,887
	e	Rohertrag	Mrd. €	27.862			26,154	36,268	41,490	52,254	60,265	72,249
	f	Rohertragsquote	%	23,31			23,620	23,634	22,754	22,803	22,479	22,248

noch Tabelle B.3

lfd. Nr.	Merkmal				Herfindahl-Index		Konzentrationsraten					
					absolut	relativ	Anteil der jeweils					
	Nr.	Bezeichnung	Einheit	Anzahl bzw. Betrag	HHI	VK	3	6	10	25	50	100
					x 10.000	x 100	umsatzgrößten Unternehmen an der Merkmalssumme					
a	b	c	d	e	f	g	h	i	j	k	l	m
65	52.11.1 Einzelhandel mit Nahrungs und Genussmitteln, Getränken und Tabakwaren ohne ausgeprägten Schwerpunkt											
	a	Unternehmen	Anzahl	17.075	42,88	2704,16	0,018	0,035	0,059	0,146	0,293	0,586
	b	Umsatz	Mrd. €	88.227			31,686	39,709	46,537	56,603	67,321	80,713
	c	Beschäftigte	Anzahl	487.686			25,492	35,530	41,248	49,507	55,276	67,420
	d	Investitionen	Mrd. €	1.559			61,835	66,902	69,596	76,010	83,836	92,816
	e	Rohertrag	Mrd. €	20.695			32,245	39,638	44,919	54,607	63,276	76,096
	f	Rohertragsquote	%	23,46			23,870	23,414	22,641	22,630	22,047	22,115
66	52.11.2 Sonstiger Einzelhandel mit Waren verschiedener Art, Hauptrichtung Nahrungs und Genussmittel, Getränke und Tabakwaren											
	a	Unternehmen	Anzahl	5.113	88,93	2130,03	0,059	0,117	0,196	0,489	0,978	1,956
	b	Umsatz	Mrd. €	31.288			43,969	53,468	59,742	75,499	85,937	87,954
	c	Beschäftigte	Anzahl	183.083			41,326	49,998	54,077	64,064	76,259	78,947
	d	Investitionen	Mrd. €	0,34			34,412	44,706	56,471	70,294	84,118	88,529
	e	Rohertrag	Mrd. €	7.167			45,514	53,928	60,513	73,476	83,759	85,908
	f	Rohertragsquote	%	22,91			23,712	23,104	23,202	22,293	22,326	22,374
67	52.12 Sonstiger Einzelhandel mit Waren verschiedener Art											
	a	Unternehmen	Anzahl	10.643	120,26	3576,24	0,028	0,056	0,094	0,235	0,470	0,940
	b	Umsatz	Mrd. €	21.154			51,811	61,109	65,680	70,611	73,863	77,437
	c	Beschäftigte	Anzahl	182.864			47,583	57,189	62,101	65,076	67,446	70,060
	d	Investitionen	Mrd. €	0,24			55,417	61,667	64,167	74,583	77,500	80,000
	e	Rohertrag	Mrd. €	8.163			52,848	61,325	65,552	70,109	73,025	77,043
	f	Rohertragsquote	%	38,59			39,361	38,725	38,513	38,314	38,150	38,392
68	52.12.1 Einzelhandel mit Waren verschiedener Art (ohne Nahrungs und Genussmittel)											
	a	Unternehmen	Anzahl	3.553	126,48	2117,48	0,084	0,169	0,281	0,704	1,407	2,815
	b	Umsatz	Mrd. €	3.754			42,861	47,336	50,799	58,631	65,210	72,589
	c	Beschäftigte	Anzahl	37.353			38,447	41,959	43,536	47,670	54,063	62,164
	d	Investitionen	Mrd. €	0,031			29,032	38,710	41,935	48,387	51,613	58,065
	e	Rohertrag	Mrd. €	1.478			36,739	41,407	46,955	52,503	58,863	67,930
	f	Rohertragsquote	%	39,37			33,748	34,440	36,392	35,257	35,539	36,844
69	52.12.2 Einzelhandel mit Waren verschiedener Art, Hauptrichtung Nicht Nahrungs und Genussmittel											
	a	Unternehmen	Anzahl	7.090	171,86	3489,25	0,042	0,085	0,141	0,353	0,705	1,410
	b	Umsatz	Mrd. €	17,4			60,787	68,402	72,649	76,753	79,638	82,477
	c	Beschäftigte	Anzahl	145.511			61,685	65,585	69,059	72,243	74,540	76,620
	d	Investitionen	Mrd. €	0,209			66,507	68,421	70,813	81,340	84,211	85,646
	e	Rohertrag	Mrd. €	6.685			63,770	69,933	73,433	77,143	80,120	83,680
	f	Rohertragsquote	%	38,42			40,304	39,279	38,834	38,615	38,652	38,980
70	52.2 Facheinzelhandel mit Nahrungs und Genussmitteln, Getränken und Tabakwaren (in Verkaufsräumen)											
	a	Unternehmen	Anzahl	32.079	0,66	450,68	0,009	0,019	0,031	0,078	0,156	0,312
	b	Umsatz	Mrd. €	20.258			2,281	4,008	5,657	9,636	13,091	16,734
	c	Beschäftigte	Anzahl	180.205			1,922	3,659	4,543	7,331	11,141	14,577
	d	Investitionen	Mrd. €	0,288			4,514	8,681	9,722	11,458	14,236	17,361
	e	Rohertrag	Mrd. €	5.696			3,371	5,583	7,321	13,466	19,522	23,876
	f	Rohertragsquote	%	28,12			41,558	39,163	36,387	39,293	41,931	40,118

noch Tabelle B.3

lfd. Nr.	Merkmal				Herfindahl-Index		Konzentrationsraten					
					absolut	relativ	Anteil der jeweils					
	Nr.	Bezeichnung	Einheit	Anzahl bzw. Betrag	HHI	VK	3	6	10	25	50	100
					x 10.000	x 100	umsatzgrößten Unternehmen an der Merkmalssumme					
a	b	c	d	e	f	g	h	i	j	k	l	m
71 52.21 Einzelhandel mit Obst, Gemüse und Kartoffeln												
	a	Unternehmen	Anzahl	5.592	0,73	176,18	0,054	0,107	0,179	0,447	0,894	1,788
	b	Umsatz	Mrd. €	7.309			0,315	0,588	0,930	2,189	4,310	8,524
	c	Beschäftigte	Anzahl	27.623			0,742	1,028	1,307	1,850	2,755	4,565
	d	Investitionen	Mrd. €	0,116			0,000	0,000	0,862	1,724	4,310	8,621
	e	Rohertrag	Mrd. €	1.126			0,710	1,243	1,599	2,664	4,263	7,638
	f	Rohertragsquote	%	15,41			34,783	32,558	26,471	18,750	15,238	13,804
72 52.22 Einzelhandel mit Fleisch und Fleischwaren												
	a	Unternehmen	Anzahl	3.445	14,0	687,35	0,087	0,174	0,290	0,726	1,451	2,903
	b	Umsatz	Mrd. €	2.078			17,132	21,511	24,783	33,638	39,461	46,006
	c	Beschäftigte	Anzahl	31.348			12,447	16,435	18,400	23,064	28,177	34,286
	d	Investitionen	Mrd. €	0,031			12,903	12,903	16,129	22,581	25,806	32,258
	e	Rohertrag	Mrd. €	0,892			17,489	23,094	25,561	32,511	37,556	44,283
	f	Rohertragsquote	%	42,93			43,820	46,085	44,272	41,488	40,854	41,318
73 52.23 Einzelhandel mit Fisch, Meeresfrüchten und Fischerzeugnissen												
	a	Unternehmen	Anzahl	1.105	2,41	129,08	0,271	0,543	0,905	2,262	4,525	9,050
	b	Umsatz	Mrd. €	0,307			4,560	7,166	9,121	14,658	22,476	34,528
	c	Beschäftigte	Anzahl	5.216			2,454	3,719	5,617	10,353	15,318	25,805
	d	Investitionen	Mrd. €	0,007			0,000	0,000	14,286	14,286	28,571	71,429
	e	Rohertrag	Mrd. €	0,129			3,876	6,202	8,527	14,729	21,705	34,884
	f	Rohertragsquote	%	42,02			35,714	36,364	39,286	42,222	40,580	42,453
74 52.24 Einzelhandel mit Back und Süßwaren												
	a	Unternehmen	Anzahl	3.735	12,5	676,01	0,080	0,161	0,268	0,669	1,339	2,677
	b	Umsatz	Mrd. €	1.748			15,275	23,455	29,062	38,730	44,966	51,373
	c	Beschäftigte	Anzahl	36.337			10,672	14,696	20,780	29,865	35,963	41,473
	d	Investitionen	Mrd. €	0,029			27,586	27,586	34,483	55,172	62,069	65,517
	e	Rohertrag	Mrd. €	0,891			16,611	25,365	30,415	40,629	47,138	53,199
	f	Rohertragsquote	%	50,97			55,431	55,122	53,346	53,471	53,435	52,784
75 52.25 Einzelhandel mit Getränken												
	a	Unternehmen	Anzahl	8.802	4,12	593,99	0,034	0,068	0,114	0,284	0,568	1,136
	b	Umsatz	Mrd. €	5.083			6,827	11,647	16,585	25,969	33,032	40,075
	c	Beschäftigte	Anzahl	39.355			2,157	5,118	6,805	13,584	18,486	23,529
	d	Investitionen	Mrd. €	0,066			25,758	27,273	28,788	31,818	37,879	43,939
	e	Rohertrag	Mrd. €	1.491			6,908	12,140	19,584	29,913	35,815	42,388
	f	Rohertragsquote	%	29,33			29,683	30,574	34,638	33,788	31,805	31,026
76 52.26 Einzelhandel mit Tabakwaren												
	a	Unternehmen	Anzahl	4.768	4,49	451,93	0,063	0,126	0,210	0,524	1,049	2,097
	b	Umsatz	Mrd. €	2.053			9,206	11,982	13,785	17,097	20,507	24,306
	c	Beschäftigte	Anzahl	18.255			5,850	7,713	8,370	9,411	11,235	13,821
	d	Investitionen	Mrd. €	0,012			8,333	8,333	8,333	8,333	16,667	25,000
	e	Rohertrag	Mrd. €	0,539			14,286	16,883	17,996	20,594	24,490	28,200
	f	Rohertragsquote	%	26,25			40,741	36,992	34,276	31,624	31,354	30,461

noch Tabelle B.3

lfd. Nr.	Merkmal				Herfindahl-Index		Konzentrationsraten					
					absolut	relativ	Anteil der jeweils					
	Nr.	Bezeichnung	Einheit	Anzahl bzw. Betrag	HHI	VK	3	6	10	25	50	100
					x 10.000	x 100	umsatzgrößten Unternehmen an der Merkmalssumme					
a	b	c	d	e	f	g	h	i	j	k	l	m
77	52.27 Sonstiger Facheinzelhandel mit Nahrungs- und Genussmitteln (in Verkaufsräumen)											
	a	Unternehmen	Anzahl	4.632	3,21	372,46	0,065	0,130	0,216	0,540	1,079	2,159
	b	Umsatz	Mrd. €	1,68			5,893	10,417	14,226	21,726	28,869	37,560
	c	Beschäftigte	Anzahl	22.071			4,073	4,264	6,520	10,244	15,853	21,775
	d	Investitionen	Mrd. €	0,027			18,519	18,519	18,519	22,222	25,926	33,333
	e	Rohertrag	Mrd. €	0,628			7,643	18,790	21,975	28,025	34,395	40,924
	f	Rohertragsquote	%	37,38			48,485	67,429	57,741	48,219	44,536	40,729
78	52.3 Apotheken; Facheinzelhandel mit medizinischen, orthopädischen und kosmetischen Artikeln (in Verkaufsräumen)											
	a	Unternehmen	Anzahl	26.374	13,34	1873,34	0,011	0,023	0,038	0,095	0,190	0,379
	b	Umsatz	Mrd. €	41.961			16,799	21,375	22,771	24,161	25,185	26,432
	c	Beschäftigte	Anzahl	305.503			20,468	25,533	27,139	28,209	28,785	29,726
	d	Investitionen	Mrd. €	0,347			10,663	17,291	24,207	27,378	28,530	29,395
	e	Rohertrag	Mrd. €	13.318			16,489	21,302	22,774	24,801	26,220	27,684
	f	Rohertragsquote	%	31,74			31,153	31,631	31,743	32,580	33,043	33,243
79	52.31 Apotheken											
	a	Unternehmen	Anzahl	19.668	0,09	89,71	0,015	0,031	0,051	0,127	0,254	0,508
	b	Umsatz	Mrd. €	28.346			0,572	0,850	1,139	1,976	2,861	4,166
	c	Beschäftigte	Anzahl	175.088			0,064	0,186	0,253	0,516	0,997	1,877
	d	Investitionen	Mrd. €	0,192			0,000	0,000	0,000	0,521	1,042	3,646
	e	Rohertrag	Mrd. €	8.369			0,896	1,063	1,147	2,760	3,692	4,959
	f	Rohertragsquote	%	29,52			46,296	36,929	29,721	41,250	38,101	35,140
80	52.32 Einzelhandel mit medizinischen und orthopädischen Artikeln											
	a	Unternehmen	Anzahl	3.035	3,17	293,81	0,099	0,198	0,329	0,824	1,647	3,295
	b	Umsatz	Mrd. €	2.797			6,936	10,046	12,799	19,092	25,849	35,288
	c	Beschäftigte	Anzahl	29.362			5,487	8,099	9,495	14,566	21,177	28,973
	d	Investitionen	Mrd. €	0,051			9,804	11,765	13,725	17,647	19,608	35,294
	e	Rohertrag	Mrd. €	1.386			6,926	9,885	11,760	18,182	25,469	34,921
	f	Rohertragsquote	%	49,55			49,485	48,754	45,531	47,191	48,824	49,037
81	52.33 Einzelhandel mit Parfümeriewaren und Körperpflegemitteln											
	a	Unternehmen	Anzahl	3.671	199,92	2707,22	0,082	0,163	0,272	0,681	1,362	2,724
	b	Umsatz	Mrd. €	10.818			65,160	82,908	88,029	90,044	91,052	92,226
	c	Beschäftigte	Anzahl	101.053			61,877	77,191	82,069	83,971	84,662	86,137
	d	Investitionen	Mrd. €	0,105			35,238	57,143	82,857	86,667	86,667	87,619
	e	Rohertrag	Mrd. €	3.563			61,633	79,624	85,377	87,511	88,324	89,840
	f	Rohertragsquote	%	32,94			31,153	31,631	31,944	32,009	31,949	32,084
82	52.4 Sonstiger Facheinzelhandel (in Verkaufsräumen)											
	a	Unternehmen	Anzahl	164.107	2,09	1848,67	0,002	0,004	0,006	0,015	0,030	0,061
	b	Umsatz	Mrd. €	122.431			5,073	8,159	11,112	18,470	24,358	30,109
	c	Beschäftigte	Anzahl	1.102.879			3,188	5,395	7,329	11,690	16,262	20,988
	d	Investitionen	Mrd. €	1.597			4,759	7,201	9,768	15,780	23,982	29,681
	e	Rohertrag	Mrd. €	52.733			5,249	7,485	11,133	21,580	27,637	33,330
	f	Rohertragsquote	%	43,07			44,566	39,513	43,153	50,325	48,870	47,679

noch Tabelle B.3

lfd. Nr.	Merkmal				Herfindahl-Index		Konzentrationsraten					
					absolut	relativ	Anteil der jeweils					
	Nr.	Bezeichnung	Einheit	Anzahl bzw. Betrag	HHI	VK	3	6	10	25	50	100
					x 10.000	x 100	umsatzgrößten Unternehmen an der Merkmalssumme					
a	b	c	d	e	f	g	h	i	j	k	l	m
83 52.41 Einzelhandel mit Textilien												
a	Unternehmen	Anzahl	3.552	34,66	1105,0	0,084	0,169	0,282	0,704	1,408	2,815	
b	Umsatz	Mrd. €	1.171			27,327	31,682	35,525	40,905	45,431	51,580	
c	Beschäftigte	Anzahl	17.470			18,054	20,847	23,228	26,113	28,569	33,858	
d	Investitionen	Mrd. €	0,01			40,000	50,000	50,000	50,000	60,000	60,000	
e	Rohertrag	Mrd. €	0,544			30,331	35,478	39,522	44,669	48,897	54,596	
f	Rohertragsquote	%	46,46			51,563	52,022	51,683	50,731	50,000	49,172	
84 52.42 Einzelhandel mit Bekleidung												
a	Unternehmen	Anzahl	26.679	18,36	2211,17	0,011	0,022	0,037	0,094	0,187	0,375	
b	Umsatz	Mrd. €	25.052			20,010	26,609	32,009	42,987	49,852	56,255	
c	Beschäftigte	Anzahl	267.844			13,292	21,510	26,836	36,124	42,329	47,504	
d	Investitionen	Mrd. €	0,415			17,831	29,880	42,410	55,663	65,542	72,771	
e	Rohertrag	Mrd. €	11.916			19,940	25,470	30,832	41,751	48,607	56,286	
f	Rohertragsquote	%	47,57			47,397	45,530	45,816	46,197	46,377	47,591	
85 52.42.1 Einzelhandel mit Bekleidung ohne ausgeprägten Schwerpunkt												
a	Unternehmen	Anzahl	13.335	43,83	2415,63	0,022	0,045	0,075	0,187	0,375	0,750	
b	Umsatz	Mrd. €	14.789			30,597	39,293	45,608	53,756	58,848	66,225	
c	Beschäftigte	Anzahl	144.117			20,889	32,979	38,346	46,833	51,198	53,124	
d	Investitionen	Mrd. €	0,249			37,751	47,791	55,422	69,478	74,699	75,904	
e	Rohertrag	Mrd. €	7.126			30,227	38,816	43,910	51,628	57,662	70,839	
f	Rohertragsquote	%	48,18			47,602	47,599	46,390	46,277	47,214	51,542	
86 52.42.2 Einzelhandel mit Herrenbekleidung und Bekleidungszubehör												
a	Unternehmen	Anzahl	1.731	19,6	573,83	0,173	0,347	0,578	1,444	2,889	5,777	
b	Umsatz	Mrd. €	1.462			17,989	27,839	35,294	46,443	54,993	61,970	
c	Beschäftigte	Anzahl	15.641			18,432	26,328	32,344	43,130	51,480	56,608	
d	Investitionen	Mrd. €	0,014			21,429	28,571	50,000	64,286	78,571	78,571	
e	Rohertrag	Mrd. €	0,663			19,457	30,769	38,612	48,869	56,561	63,499	
f	Rohertragsquote	%	45,35			49,049	50,123	49,612	47,717	46,642	46,468	
87 52.42.3 Einzelhandel mit Damenbekleidung und Bekleidungszubehör												
a	Unternehmen	Anzahl	10.006	26,55	1626,98	0,030	0,060	0,100	0,250	0,500	0,999	
b	Umsatz	Mrd. €	8.447			22,659	31,206	39,079	52,220	59,560	64,260	
c	Beschäftigte	Anzahl	101.887			21,301	27,697	32,905	43,906	50,294	54,281	
d	Investitionen	Mrd. €	0,148			31,081	49,324	56,757	70,946	75,676	82,432	
e	Rohertrag	Mrd. €	3.993			19,384	29,902	36,940	51,165	58,377	62,585	
f	Rohertragsquote	%	47,27			40,439	45,296	44,683	46,316	46,333	46,039	
88 52.43 Einzelhandel mit Schuhen und Lederwaren												
a	Unternehmen	Anzahl	7.875	26,51	1441,47	0,038	0,076	0,127	0,317	0,635	1,270	
b	Umsatz	Mrd. €	6.515			20,261	26,554	33,354	45,526	52,985	59,233	
c	Beschäftigte	Anzahl	79.761			18,672	21,868	27,591	36,639	43,437	49,006	
d	Investitionen	Mrd. €	0,132			23,485	25,758	32,576	59,091	69,697	74,242	
e	Rohertrag	Mrd. €	2.954			21,192	28,944	36,256	48,172	55,518	61,510	
f	Rohertragsquote	%	45,34			47,424	49,422	49,287	47,977	47,509	47,085	

noch Tabelle B.3

lfd. Nr.	Merkmal				Herfindahl-Index		Konzentrationsraten					
					absolut	relativ	Anteil der jeweils					
	Nr.	Bezeichnung	Einheit	Anzahl bzw. Betrag	HHI	VK	3	6	10	25	50	100
					x 10.000	x 100	umsatzgrößten Unternehmen an der Merkmalssumme					
a	b	c	d	e	f	g	h	i	j	k	l	m
89	52.44 Einzelhandel mit Möbeln, Einrichtungsgegenständen und Hausrat a.n.g.											
	a	Unternehmen	Anzahl	15.734	16,16	1591,51	0,019	0,038	0,064	0,159	0,318	0,636
	b	Umsatz	Mrd. €	20,23			16,283	21,869	26,243	35,324	43,411	51,142
	c	Beschäftigte	Anzahl	151.797			10,437	13,699	18,375	25,815	32,160	38,825
	d	Investitionen	Mrd. €	0,266			9,023	11,654	11,654	25,564	56,015	64,286
	e	Rohertrag	Mrd. €	8.679			15,198	23,252	27,676	36,490	44,487	51,700
	f	Rohertragsquote	%	42,90			40,043	45,615	45,244	44,318	43,965	43,369
90	52.45 Einzelhandel mit elektrischen Haushaltsgeräten, Geräten der Unterhaltungselektronik und Musikinstrumenten											
	a	Unternehmen	Anzahl	17.293	1,64	523,36	0,017	0,035	0,058	0,145	0,289	0,578
	b	Umsatz	Mrd. €	12.102			3,173	5,379	7,305	13,171	20,716	32,656
	c	Beschäftigte	Anzahl	84.575			1,612	2,657	3,430	5,456	8,337	13,412
	d	Investitionen	Mrd. €	0,144			2,083	3,472	5,556	9,028	12,500	20,833
	e	Rohertrag	Mrd. €	3.851			2,623	4,181	5,635	10,361	15,606	24,487
	f	Rohertragsquote	%	31,82			26,302	24,731	24,548	25,031	23,973	23,861
91	52.46 Einzelhandel mit Metallwaren, Anstrichmitteln, Bau und Heimwerkerbedarf											
	a	Unternehmen	Anzahl	11.972	23,82	1685,57	0,025	0,050	0,084	0,209	0,418	0,835
	b	Umsatz	Mrd. €	16.962			22,273	33,021	42,695	52,641	58,059	63,194
	c	Beschäftigte	Anzahl	113.710			21,410	30,827	37,369	45,365	48,339	52,671
	d	Investitionen	Mrd. €	0,166			24,096	31,325	42,771	50,602	55,422	58,434
	e	Rohertrag	Mrd. €	6.057			19,465	30,196	40,433	50,041	58,164	63,068
	f	Rohertragsquote	%	35,71			31,207	32,655	33,817	33,946	35,774	35,638
92	52.46.3 Einzelhandel mit Bau und Heimwerkerbedarf											
	a	Unternehmen	Anzahl	5.966	32,9	1397,53	0,050	0,101	0,168	0,419	0,838	1,676
	b	Umsatz	Mrd. €	14.237			26,536	39,341	49,421	60,209	65,555	70,949
	c	Beschäftigte	Anzahl	93.287			26,097	37,575	46,164	55,146	59,585	64,215
	d	Investitionen	Mrd. €	0,141			28,369	36,879	50,355	59,574	65,248	69,504
	e	Rohertrag	Mrd. €	4.922			23,954	37,160	48,761	59,590	64,892	70,256
	f	Rohertragsquote	%	34,57			31,207	32,655	34,110	34,216	34,223	34,234
93	52.47 Einzelhandel mit Büchern, Zeitschriften, Zeitungen, Schreibwaren und Bürobedarf											
	a	Unternehmen	Anzahl	11.031	4,62	706,75	0,027	0,054	0,091	0,227	0,453	0,907
	b	Umsatz	Mrd. €	5.901			8,897	14,353	17,489	24,165	30,588	36,655
	c	Beschäftigte	Anzahl	63.642			4,995	9,401	11,634	14,506	19,079	24,790
	d	Investitionen	Mrd. €	0,061			8,197	29,508	34,426	47,541	52,459	55,738
	e	Rohertrag	Mrd. €	2.268			10,802	16,799	19,180	29,277	36,287	43,122
	f	Rohertragsquote	%	38,43			46,667	44,982	42,151	46,564	45,596	45,215
94	52.48 Einzelhandel mit Tapeten, Bodenbelägen, Kunstgegenständen, Briefmarken, Münzen, Geschenkartikeln, Uhren, Schmuck und Spielwaren											
	a	Unternehmen	Anzahl	20.516	4,93	1000,96	0,015	0,029	0,049	0,122	0,244	0,487
	b	Umsatz	Mrd. €	6.908			9,612	14,534	17,429	22,626	27,056	32,252
	c	Beschäftigte	Anzahl	87.335			6,567	9,178	10,779	14,255	17,036	19,282
	d	Investitionen	Mrd. €	0,084			11,905	15,476	17,857	27,381	32,143	34,524
	e	Rohertrag	Mrd. €	3.075			8,911	12,358	15,154	19,675	23,610	28,098
	f	Rohertragsquote	%	44,51			41,265	37,849	38,704	38,708	38,844	38,779

noch Tabelle B.3

lfd. Nr.	Merkmal				Herfindahl-Index		Konzentrationsraten					
					absolut	relativ	Anteil der jeweils					
	Nr.	Bezeichnung	Einheit	Anzahl bzw. Betrag	HHI	VK	3	6	10	25	50	100
					x 10.000	x 100	umsatzgrößten Unternehmen an der Merkmalssumme					
a	b	c	d	e	f	g	h	i	j	k	l	m
95	52.49 Facheinzelhandel anderweitig nicht genannt (in Verkaufsräumen)											
	a	Unternehmen	Anzahl	49.455	5,92	1708,08	0,006	0,012	0,020	0,051	0,101	0,202
	b	Umsatz	Mrd. €	27.589			8,688	16,804	22,252	27,924	31,494	35,188
	c	Beschäftigte	Anzahl	236.745			0,253	0,268	4,505	7,654	9,679	11,641
	d	Investitionen	Mrd. €	0,32			3,125	3,125	13,125	18,438	21,875	24,375
	e	Rohertrag	Mrd. €	13.387			13,169	29,895	34,421	39,060	41,100	44,005
	f	Rohertragsquote	%	48,52			73,550	86,324	75,061	67,874	63,321	60,682
96	52.5 Einzelhandel mit Antiquitäten und Gebrauchsgütern (in Verkaufsräumen)											
	a	Unternehmen	Anzahl	4.943	4,23	446,37	0,061	0,121	0,202	0,506	1,012	2,023
	b	Umsatz	Mrd. €	0,825			8,121	10,909	13,818	18,424	23,879	31,758
	c	Beschäftigte	Anzahl	13.046			0,843	2,162	5,243	6,262	7,780	11,636
	d	Investitionen	Mrd. €	0,018			0,000	0,000	0,000	5,556	11,111	22,222
	e	Rohertrag	Mrd. €	0,359			5,850	6,964	8,635	12,256	15,877	25,627
	f	Rohertragsquote	%	43,52			31,343	27,778	27,193	28,947	28,934	35,115
97	52.6 Einzelhandel (nicht in Verkaufsräumen)											
	a	Unternehmen	Anzahl	24.252	30,97	2738,56	0,012	0,025	0,041	0,103	0,206	0,412
	b	Umsatz	Mrd. €	29.212			26,041	33,931	41,695	53,981	60,088	66,100
	c	Beschäftigte	Anzahl	149.189			20,562	24,530	29,327	38,079	42,070	46,565
	d	Investitionen	Mrd. €	0,309			22,330	24,595	29,773	44,337	52,104	54,369
	e	Rohertrag	Mrd. €	11.272			26,047	35,451	44,943	59,617	65,632	70,440
	f	Rohertragsquote	%	38,59			38,596	40,315	41,593	42,615	42,147	41,121
98	52.61 Versandhandel											
	a	Unternehmen	Anzahl	3.504	74,1	1608,22	0,086	0,171	0,285	0,713	1,427	2,854
	b	Umsatz	Mrd. €	18,8			40,463	52,723	64,787	82,793	89,117	93,426
	c	Beschäftigte	Anzahl	77.860			39,399	47,002	56,194	70,814	80,378	85,543
	d	Investitionen	Mrd. €	0,173			39,884	43,931	53,179	78,035	83,237	94,798
	e	Rohertrag	Mrd. €	8.291			35,412	48,197	61,102	81,329	88,699	93,402
	f	Rohertragsquote	%	44,10			38,596	40,315	41,593	43,322	43,894	44,090
99	52.62 Einzelhandel an Verkaufsständen und auf Märkten											
	a	Unternehmen	Anzahl	8.434	5,94	700,69	0,036	0,071	0,119	0,296	0,593	1,186
	b	Umsatz	Mrd. €	1.621			11,289	15,114	17,890	25,601	29,426	33,560
	c	Beschäftigte	Anzahl	24.429			5,150	5,723	5,755	7,295	9,509	11,531
	d	Investitionen	Mrd. €	0,019			5,263	10,526	10,526	10,526	10,526	15,789
	e	Rohertrag	Mrd. €	0,682			9,531	13,490	19,941	33,578	35,630	39,443
	f	Rohertragsquote	%	42,07			35,519	37,551	46,897	55,181	50,943	49,449
100	52.63 Sonstiger Einzelhandel (nicht in Verkaufsräumen)											
	a	Unternehmen	Anzahl	12.314	2,84	582,37	0,024	0,049	0,081	0,203	0,406	0,812
	b	Umsatz	Mrd. €	8.791			5,654	8,986	12,046	19,304	27,722	37,880
	c	Beschäftigte	Anzahl	46.900			4,501	5,247	7,535	10,365	12,473	16,934
	d	Investitionen	Mrd. €	0,118			3,390	4,237	12,712	16,102	19,492	32,203
	e	Rohertrag	Mrd. €	2.299			6,003	7,829	11,266	18,095	22,967	31,709
	f	Rohertragsquote	%	26,15			27,767	22,785	24,457	24,514	21,666	21,892

noch Tabelle B.3

lfd. Nr.	Merkmal				Herfindahl-Index		Konzentrationsraten					
					absolut	relativ	Anteil der jeweils					
	Nr.	Bezeichnung	Einheit	Anzahl bzw. Betrag	HHI	VK	3	6	10	25	50	100
					x 10.000	x 100	umsatzgrößten Unternehmen an der Merkmalssumme					
a	b	c	d	e	f	g	h	i	j	k	l	m
101	52.7 Reparatur von Gebrauchsgütern											
	a	Unternehmen	Anzahl	9.307	13,18	1103,2	0,032	0,064	0,107	0,269	0,537	1,074
	b	Umsatz	Mrd. €	1,81			14,972	17,901	20,718	27,072	31,934	37,901
	c	Beschäftigte	Anzahl	30.092			7,424	9,202	10,461	13,309	16,563	21,328
	d	Investitionen	Mrd. €	0,028			7,143	10,714	10,714	14,286	17,857	32,143
	e	Rohertrag	Mrd. €	1.004			9,562	13,048	15,737	21,713	26,096	32,072
	f	Rohertragsquote	%	55,47			35,424	40,432	42,133	44,490	45,329	46,939
102	52.72 Reparatur von elektrischen Haushaltsgeräten											
	a	Unternehmen	Anzahl	2.731	46,18	1118,57	0,110	0,220	0,366	0,915	1,831	3,662
	b	Umsatz	Mrd. €	0,909			24,092	27,943	31,353	38,504	44,774	52,695
	c	Beschäftigte	Anzahl	11.633			11,356	12,121	13,763	20,236	26,047	33,242
	d	Investitionen	Mrd. €	0,012			8,333	8,333	8,333	16,667	33,333	41,667
	e	Rohertrag	Mrd. €	0,448			14,286	18,973	21,875	31,027	38,170	46,652
	f	Rohertragsquote	%	49,28			29,224	33,465	34,386	39,714	42,015	43,633
103	52.73 Reparatur von Uhren und Schmuck											
	a	Unternehmen	Anzahl	728	36,41	505,02	0,412	0,824	1,374	3,434	6,868	13,736
	b	Umsatz	Mrd. €	0,112			23,214	26,786	30,357	38,393	47,321	57,143
	c	Beschäftigte	Anzahl	2.012			3,529	7,505	11,332	18,191	25,547	36,233
	d	Investitionen	Mrd. €	0,002			0,000	0,000	0,000	0,000	50,000	50,000
	e	Rohertrag	Mrd. €	0,066			18,182	21,212	25,758	33,333	40,909	50,000
	f	Rohertragsquote	%	58,93			46,154	46,667	50,000	51,163	50,943	51,563
104	52.74 Reparatur von sonstigen Gebrauchsgütern											
	a	Unternehmen	Anzahl	3.752	8,21	546,01	0,080	0,160	0,267	0,666	1,333	2,665
	b	Umsatz	Mrd. €	0,592			11,993	17,061	21,115	28,885	35,980	43,581
	c	Beschäftigte	Anzahl	11.824			10,394	13,413	16,035	20,238	25,414	30,421
	d	Investitionen	Mrd. €	0,009			22,222	22,222	33,333	33,333	44,444	55,556
	e	Rohertrag	Mrd. €	0,362			12,983	17,956	20,994	26,243	33,425	39,779
	f	Rohertragsquote	%	61,15			66,197	64,356	60,800	55,556	56,808	55,814

Quellen:

Statistisches Bundesamt, Fachgruppe IV-D, Ergebnisse der Aufbereitungen für die Monopolkommission gemäß §§ 44, 47 Abs.1 GWB, Datenlieferung: 23. Juni 2006.

Anmerkungen:

Die Erläuterungen zur Methodik und zum Verfahren der Konzentrationsstatistischen Aufbereitungen der amtlichen Daten nach Unternehmen entsprechen den Erläuterungen zu den einzelnen Tabellen im methodischen Teil A des statistischen Anlagenbandes zum Dreizehnten Hauptgutachten 1998/1999 der Monopolkommission, Wettbewerbspolitik in Netzstrukturen, Baden-Baden 2000. Die Erläuterungen zu den amtlichen und den privaten Datenquellen zum Einbezug von Unternehmensgruppen sind in den vorangehenden Hauptgutachten sowie in diesem Gutachten im Einleitungskapitel Nr. 7 und in den Kapiteln I und II enthalten.

Zeichenerklärung:

- * Angabe unter statistischer Geheimhaltung
- Angabe nicht bekannt, erhoben oder verfügbar
- / Angabe theoretisch oder sachlich nicht sinnvoll
- \ Angabe theoretisch oder sachlich nicht möglich

